

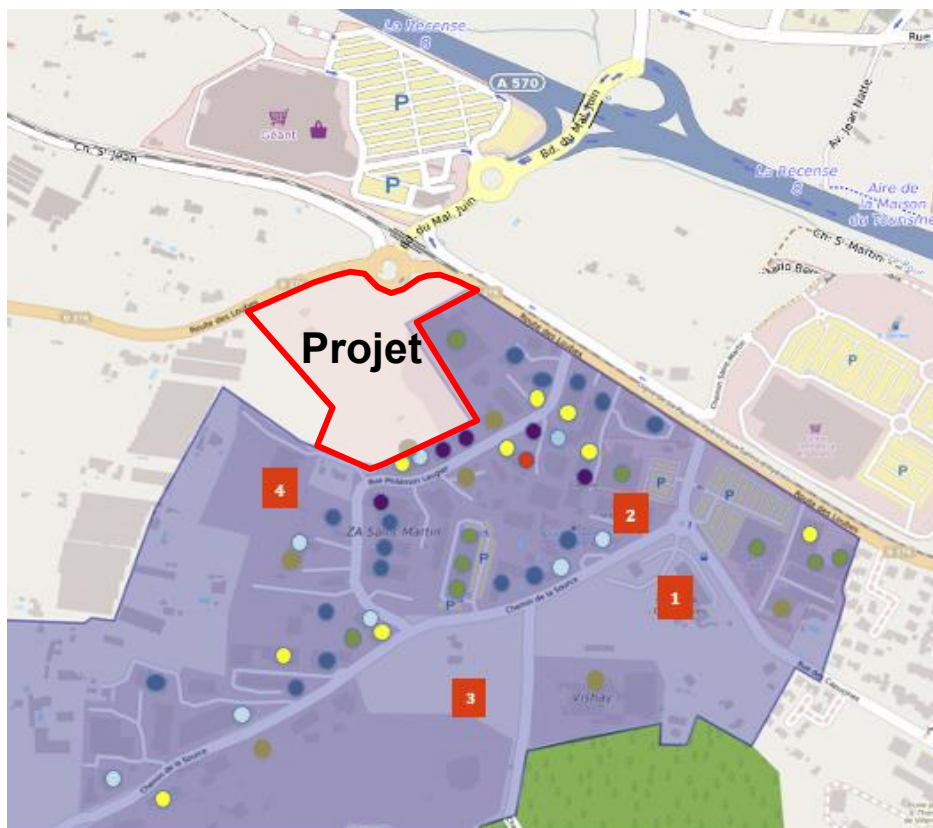

Annexe obligatoire n°5 : Plan et présentation des abords du site

Le projet s'intègre au Nord de la zone d'activités économiques existante dénommée ZAE Saint -Martin



- | | | |
|-------------------------|-----------------------------|---------------------|
| 1- SDIS | ● Commerce aux Particuliers | ● Restauration |
| 2- Central téléphonique | ● Vente aux Professionnels | ● Automobile-Cycles |
| 3- Casse-Auto | ● Artisanat | ● Industriel |
| 4- VINCI | | |

Répartition en % des activités

ZI St Martin

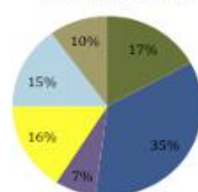

- Vente aux particuliers
- Vente aux professionnels
- Restauration
- Automobile/garage
- Artisanat
- Industriel

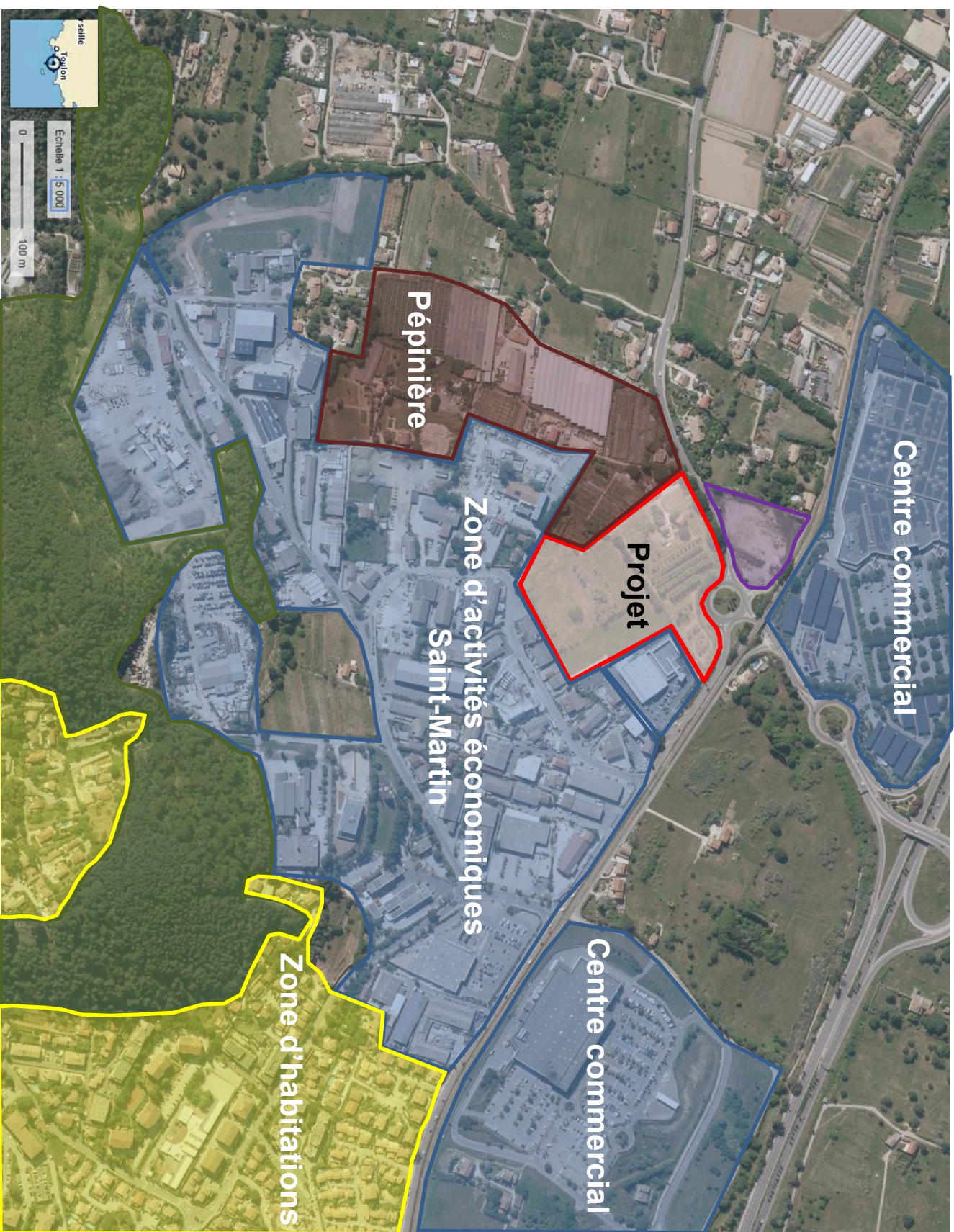

Annexe 5 : Plan des abords du site au 1/5 000 (source : Agence Lardeau sur fond Géoportail)

SARL au capital de 1,000 € - Siège social : 25 avenue de Douaumont – 33700 – Mérignac

Tel : 06 68 98 23 18 – 05 56 96 30 00

@ : bordeauximmobilier@archilardeau.fr

524 506 193 R.C.S BORDEAUX