Annexe 3 – Reportage photographie et présentation de l'occupatiopn des sols

Parcelles 4-5-392

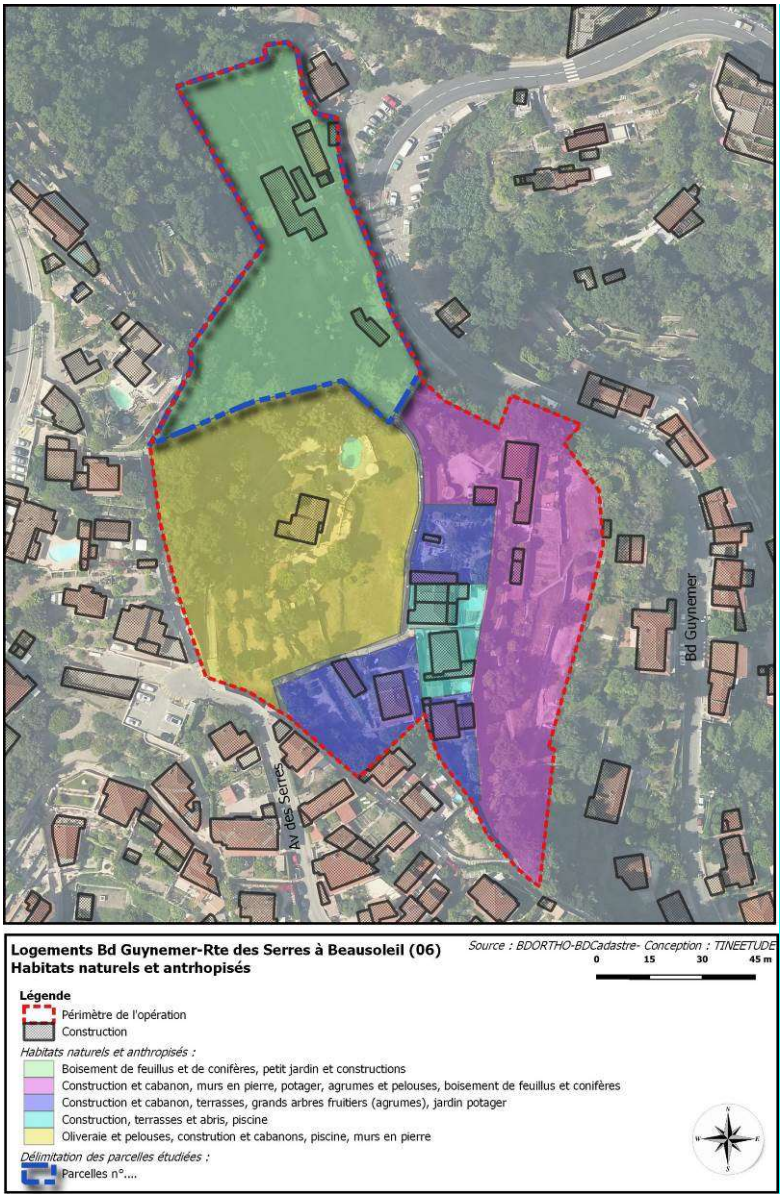

S. VENAT, novembre 2020

Description : *Boisement dense de feuillus et de conifères, constructions et cabanon avec terrasses imperméabilisées, cheminement piéton*

Cortège végétal associé *Espèces rudérales.*

Menace(s) : Aucune.
État de conservation : **Le boisement reste très naturel et sauvage et constitue un milieu favorable aux oiseaux.**
Connectivité avec habitats similaires hors de la zone d'étude : en lien avec le vallon et constitue une continuité écologique fonctionnelle malgré la présence de clôtures.

Parcelles 279

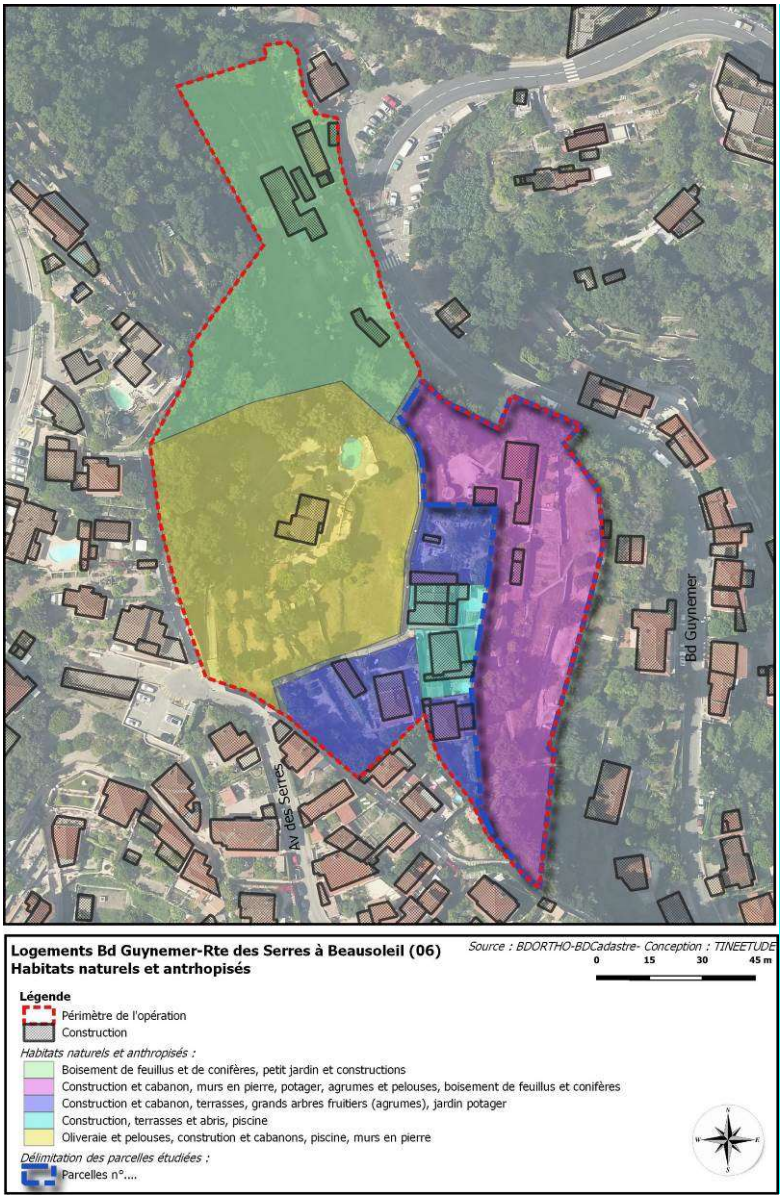

S. VENAT, novembre 2020

Description : *Construction et cabanons existants, grande pelouse à arbres fruitiers, quelques conifères, murets en pierres sèches, points d'eau*

Cortège végétal associé *Espèces rudérales et d'ornement.*

Menace(s) : habitats à reptiles et potentialité à chiroptères dans les cabanons, présence de point d'eau favorables aux rainettes méridionales.
État de conservation : **Bon état de conservation.**
Connectivité avec habitats similaires hors de la zone d'étude : en lien avec le boisement au nord, habitat restant assez isolé au vu des clôtures autour de la propriété.

Parcelle 289

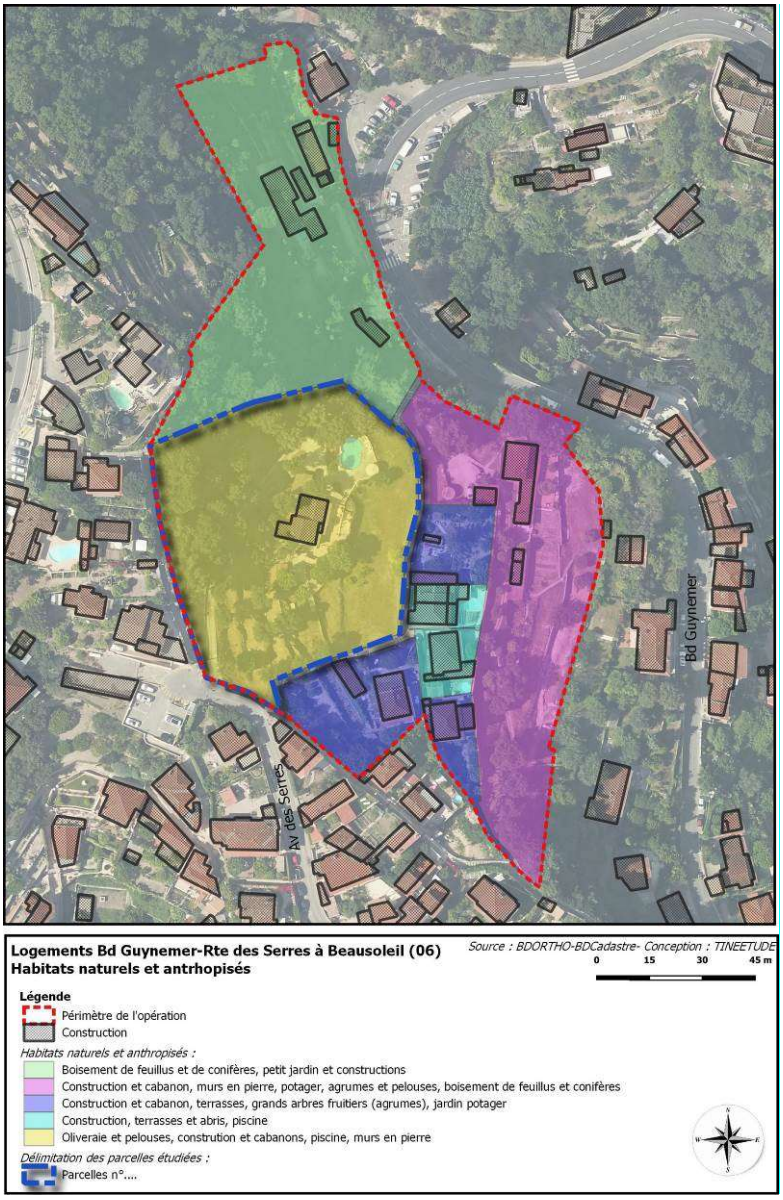

S. VENAT, novembre 2020

Description : *Construction et cabanons existants, grande pelouse à arbres fruitiers, piscine, murets en pierres et oliveraie à vieux sujets*

Cortège végétal associé *Espèces rudérales et d'ornement.*

Menace(s) : habitats à reptiles et potentialité à chiroptères dans les cabanons et les vieux sujets d'oliviers à cavités.
État de conservation : **Bon état de conservation.**
Connectivité avec habitats similaires hors de la zone d'étude : en lien avec le boisement au nord, habitat restant assez isolé au vu des clôtures autour de la propriété.

Parcelle 288

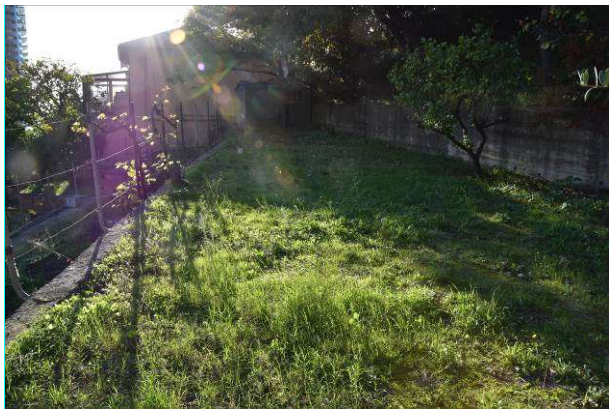

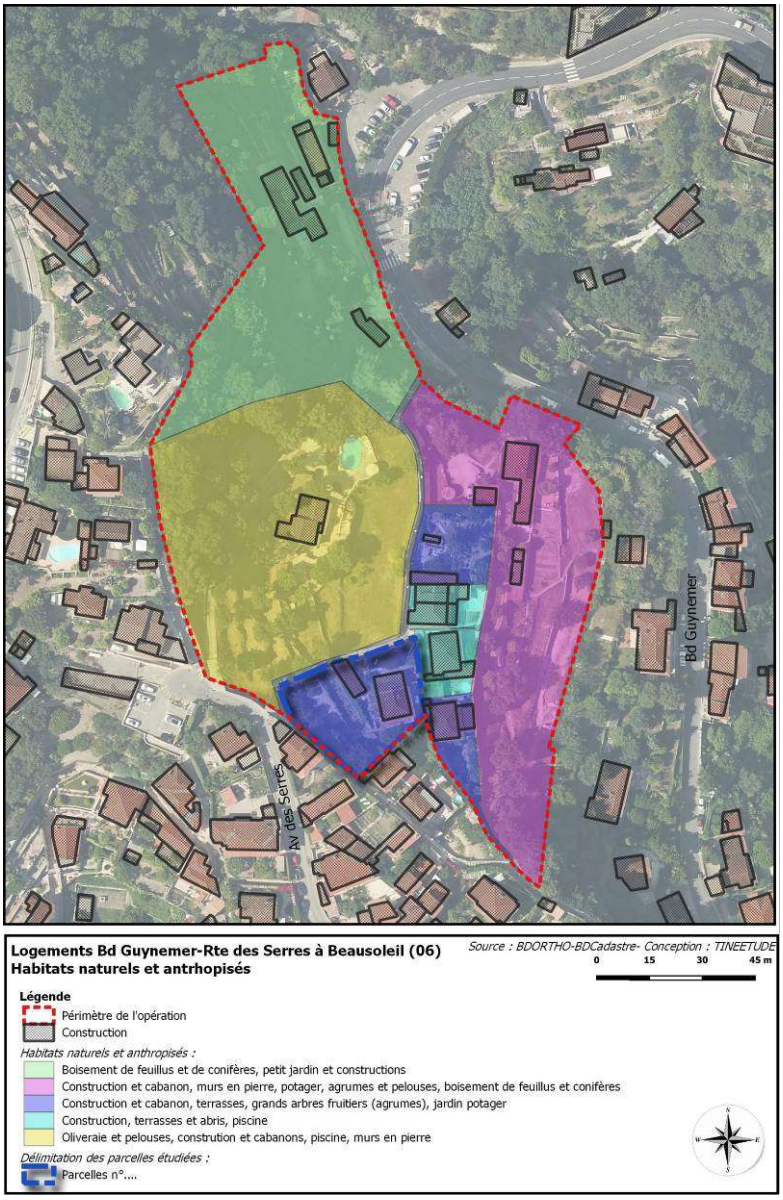

S. VENAT, novembre 2020

Description : *Construction et cabanons existants, grande pelouse à arbres fruitiers, murets en pierre*

Cortège végétal associé *Espèces rudérales et d'ornement.*

Menace(s) : habitats à reptiles et potentialité à chiroptères dans les cabanons.
État de conservation : **Assez bon état de conservation.**
Connectivité avec habitats similaires hors de la zone d'étude : habitat restant assez isolé au vu des clôtures autour de la propriété.

Parcelle 284

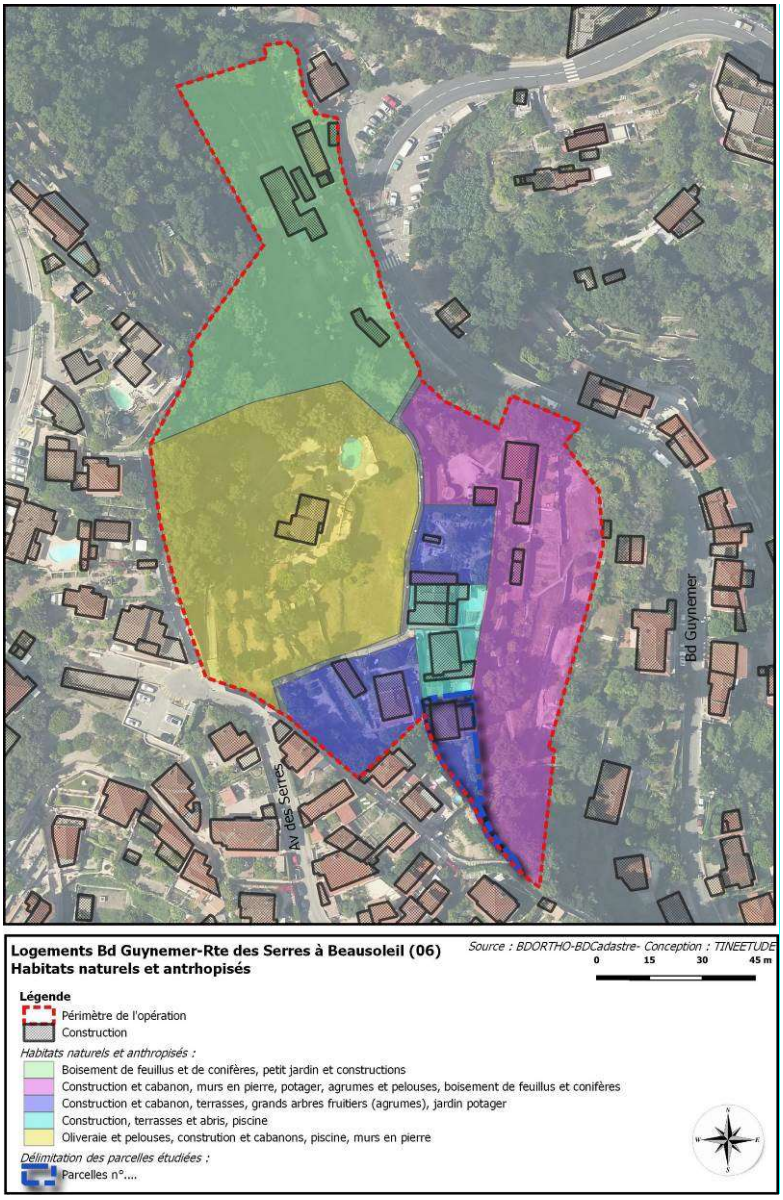

S. VENAT, novembre 2020

Description : *Construction et cabanons existants, grande pelouse à arbres fruitiers, jardins potagers, murets en pierre*

Cortège végétal associé *Espèces rudérales et d'ornement.*

Menace(s) : habitats à reptiles et potentialité à chiroptères dans les cabanons.
État de conservation : **Assez bon état de conservation.**
Connectivité avec habitats similaires hors de la zone d'étude : habitat restant assez isolé au vu des clôtures autour de la propriété.

Parcelle 280

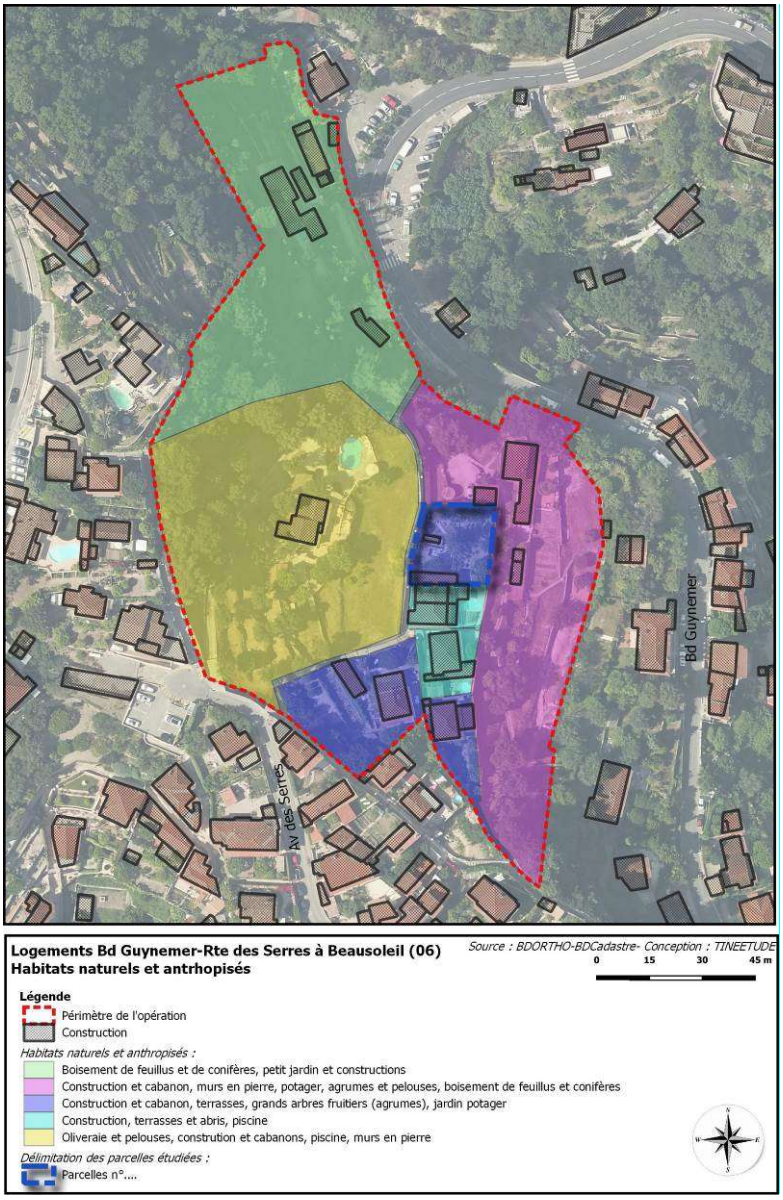

S. VENAT, novembre 2020

Description : *Construction et cabanons existants, grande pelouse à arbres fruitiers, jardins potagers, murets en pierre, points d'eau*

Cortège végétal associé *Espèces rudérales et d'ornement.*

Menace(s) : habitats à reptiles et potentialité à chiroptères dans les cabanons, points d'eau accueillant des amphibiens.
État de conservation : **Bon état de conservation.**
Connectivité avec habitats similaires hors de la zone d'étude : habitat restant assez isolé au vu des clôtures autour de la propriété.

Parcelle 281-282

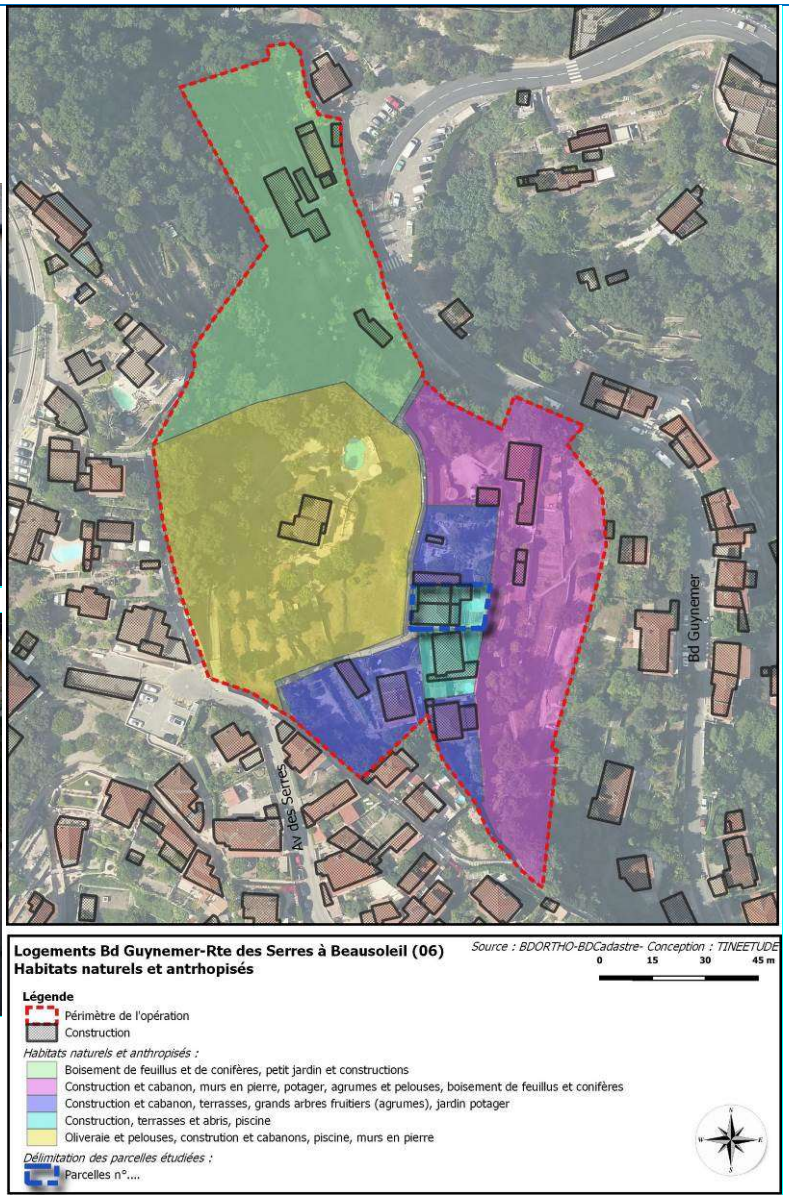

S. VENAT, novembre 2020

Description : *Construction, terrasses imperméabilisées, piscine*

Cortège végétal associé *Néant.*

Menace(s) : Sans objet.
État de conservation : **Sans objet.**
Connectivité avec habitats similaires hors de la zone d'étude : habitat restant assez isolé au vu des clôtures autour de la propriété.

Parcelle 283

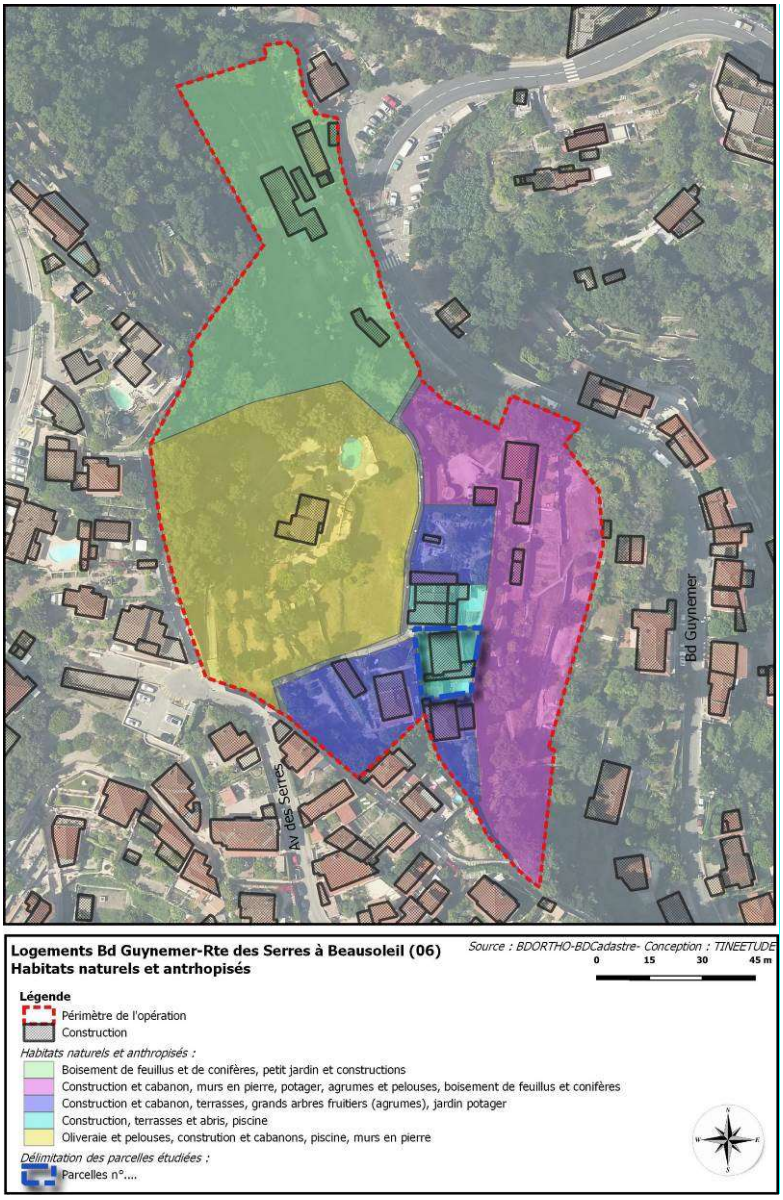

S. VENAT, novembre 2020

Description : *Construction, terrasses imperméabilisées, piscine et cabaon/abri, pelouse artificielle*

Cortège végétal associé *Néant.*

Menace(s) : Sans objet.
État de conservation : **Sans objet.**
Connectivité avec habitats similaires hors de la zone d'étude : habitat restant assez isolé au vu des clôtures autour de la propriété.