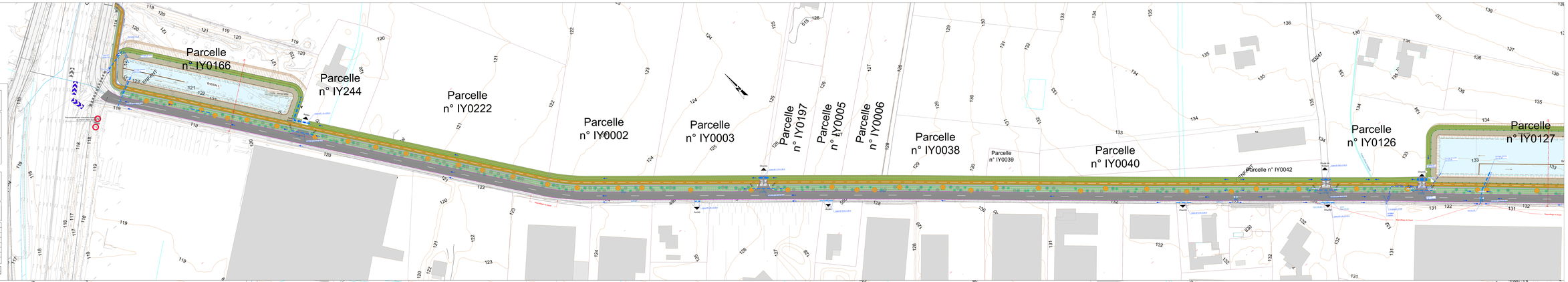

Légende :
Réseaux humides existants
Réseau eaux pluviales
Réseau eaux usées
Réseau eaux pluviales supprimé

Légende :
Réseaux humides
Réseau eaux pluviales
Sens écoulement des eaux

Légende :
Aménagements et bordures
Chaussée en enrobé
Cheminement piéton
Piste cyclable
Noue et fossé
Bordure type P
Bordure type T arasée
Bordure type T 1ml 14cm
Mur à créer
Clôture
Ex3 Portail

COMMUNE D'AIX EN PROVENCE

Maîtrise d'ouvrage

MÉTROPOLE AIX MARSEILLE PROVENCE

Métropole Aix-Marseille-Provence
Territoire du Pays d'Aix
Direction Infrastructures Communautaires

ROUTE DE L'ENFANT

AVP

Plan de voirie et des réseaux humides

Planche Nord / Ouest

Maîtrise d'oeuvre, Bureau d'études

TPFI - Immeuble Le Balthazar, 2 quai d'Arenc - BP 60025
13202 MARSEILLE Cedex 2 - France
Tél. +33 4 91 23 77 50 Fax : +33 4 91 25 29 87

G	Nov. 2018	MD	RM	RM	Modifications suite à la réunion du 29/02/2019		
F	Fév. 2019	MD	RM	RM	Modifications suite aux remarques du 12/10/2018		
E	Déc. 2018	MD	RM	RM	Modifications suite à la réunion du 12/09/2018		
D	Jui. 2018	JR	RM	RM	Modification des bassins entre l'empise cadastrale		
C	Sept. 2016	CRN	CAY	CAY	Reprises suivant mail de la CPR du 02 septembre 2016		
B	Août 2016	VBC	CAY	CAY	Reprises suivant mail de la CPR du 12 août 2016		
A	Jui. 2016	VBC	CAY	CAY	PREMIERE DIFFUSION		1/500e
Indicé	DATE	DESSINE	VERIFIE	APPROUVE	MO DE LA ARCHITECTURE		DYNEA

M 14	D	AVP	REF	VP		Q	DWG
1/500	1/1	1/500	1/500	1/500		1/500	1/500

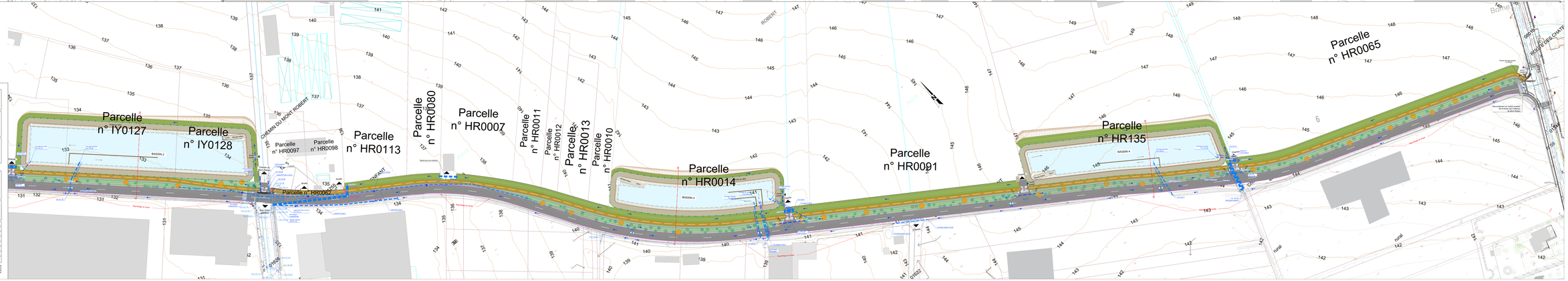

Légende :
Réseaux humides existants
Réseau eaux pluviales
Réseau eaux usées
Réseau eaux pluviales supprimé

Légende :
Réseaux humides
Réseau eaux pluviales
Sens écoulement des eaux

Légende :
Aménagements et bordures
Chaussée en enrobé
Cheminement piéton
Piste cyclable
Noue et fossé
Bordure type P
Bordure type T arasée
Bordure type T 1ml 14cm
Mur à créer
Clôture
Ex3 Portail

COMMUNE D'AIX EN PROVENCE

Maîtrise d'ouvrage

MÉTROPOLE AIX MARSEILLE PROVENCE

Métropole Aix-Marseille-Provence
Territoire du Pays d'Aix
Direction Infrastructures Communautaires

ROUTE DE L'ENFANT

AVP

Plan de voirie et des réseaux humides

Planche Sud / Est

Maîtrise d'oeuvre, Bureau d'études

TPFI - Immeuble Le Balthazar, 2 quai d'Arenc - BP 60025
13202 MARSEILLE Cedex 2 - France
Tél. +33 4 91 23 77 50 Fax : +33 4 91 25 29 87

G	Nov. 2018	MD	RM	RM	Modifications suite à la réunion du 29/02/2019		
F	Fév. 2019	MD	RM	RM	Modifications suite aux remarques du 12/10/2018		
E	Déc. 2018	MD	RM	RM	Modifications suite à la réunion du 12/09/2018		
D	Jui. 2018	JR	RM	RM	Modification des bassins entre l'empise cadastrale		
C	Sept. 2016	CRN	CAY	CAY	Reprises suivant mail de la CPR du 02 septembre 2016		
B	Août 2016	VBC	CAY	CAY	Reprises suivant mail de la CPR du 12 août 2016		
A	Jui. 2016	VBC	CAY	CAY	PREMIERE DIFFUSION		1/500e
Indicé	DATE	DESSINE	VERIFIE	APPROUVE	MO DE LA ARCHITECTURE		DYNEA

M 14	D	AVP	REF	VP		Q	DWG
1/500	1/1	1/500	1/500	1/500		1/500	1/500