

Extension du parking relais la Fourragère
Avenue des Caillols 13012 Marseille

DEMANDE D'EXAMEN AU CAS PAR CAS

ANNEXE 2 - PLAN DE SITUATION



Projet de construction

Métro Ligne 1, Pôle d'échanges de la Fourragère
Extension du Parking Relais de la Fourragère
Avenue des Caillols
13012, Marseille

maîtrise d'ouvrage :

GTM sud :
29, Avenue de Rome - CS 70036
13741 Vitrolles CEDEX

maîtrise d'œuvre :

INGEROP :
7, Rue du devoir - CS 80506
13344 MARSEILLE Cedex 15
Tel : 04.91.72.80.16 / Mob :
06.47.12.13.45

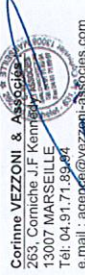

nom de la mise en page
Plan de situation

échelle(s)



1:2.54, 5000-b

Extension du parking relais la Fourragère
Avenue des Caillols 13012 Marseille

DEMANDE D'EXAMEN AU CAS PAR CAS

ANNEXE 3 - LOCALISATION PRISES DE VUE



Projet de construction
Métro Ligne 1, Pôle d'échanges de la Fourragère
Extension du Parking Relais de la Fourragère
Avenue des Caillols
13012, Marseille

maîtrise d'ouvrage :
GTM sud :
29, Avenue de Rome - CS 70036
13741 Vitrolles CEDEX

maîtrise d'œuvre :
INGEROP :
7, Rue du devoir - CS 80506
13344 MARSEILLE Cedex 15
Tel. : 04.91.71.23.44
e.mail : aggr@ingerop-associés.com

maîtrise d'œuvre :
Corinne VEZZONI & Associés
7, Rue du devoir - CS 80506
13344 MARSEILLE Cedex 15
Tel. : 04.91.71.23.44
e.mail : aggr@vezzoni-associés.com

nom de la mise en page

Plan masse

échelle(s)

1:1250

PC.2

Extension du parking relais la Fourragère
Avenue des Caillols 13012 Marseille

DEMANDE D'EXAMEN AU CAS PAR CAS

ANNEXE 3.1 - PHOTO ENVIRONNEMENT PROCHE



Projet de construction

Métro Ligne 1, Pôle d'échanges de la Fourragère
Extension du Parking Relais de la Fourragère
Avenue des Caillols
13012, Marseille

maîtrise d'ouvrage :

GTM sud :
29, Avenue de Rome - CS 70036
13741 Vitrolles CEDEX

Métropole Aix-Marseille-Povence :
Direction Métro Tramway

maîtrise d'œuvre :

INGEROP :
7, Rue du devoir - CS 80506
13344 MARSEILLE Cedex 15
Tel : 04.91.72.80.16 / Mob :
06.47.12.13.45

Corinne VEZZONI & Associés

763, Corniche J.F. Kennedy
13007 MARSEILLE
Tel : 04.91.71.29.66
e.mail : agp@vezzoni-associés.com

nom de la mise en page
échelle(s)

Photographie dans l'environnement proche
depuis l'impasse Poussibet

1:3,83

PC.7

Extension du parking relais la Fourragère
Avenue des Caillols 13012 Marseille

DEMANDE D'EXAMEN AU CAS PAR CAS

ANNEXE 3.2 - PHOTO ENVIRONNEMENT LOINTAIN



Projet de construction
Métro Ligne 1, Pôle d'échanges de la Fourragère
Extension du Parking Relais de la Fourragère
Avenue des Caillols
13012, Marseille

maîtrise d'ouvrage :
Métropole Aix-Marseille-Provence :
Direction Métro Tramway

GTM sud :
29 Avenue de Rome - CS 70036
13741 Vitrolles CEDEX

Cerfime VEZZONI & Associés
7, Rue du devoir - CS 80506
13007 MARSEILLE
Tel : 04.91.71.8344
e.mail : agp@ce@vezzoni-associes.com

maîtrise d'œuvre :
INGEROP :
7, Rue du devoir - CS 80506
13007 MARSEILLE Cedex 15
Tel : 04.91.72.80.16 / Mob :
06.47.12.13.45

nom de la mise en page
Photographie dans l'environnement lointain
Vue haute depuis l'avenue des caillols

échelle(s)

1:1,04

PC.8



Maîtrise d'ouvrage :
 Métropole Aix-Marseille-PROVENCE
 Direction Métro Tramway

Maîtrise d'œuvre :
 GTM sud
 23 Avenue de Rome - CS 70036
 13741 Vitrolles CEDEX

Corinne VEZZONI & Associés
 263, Corniche J.F. Kennedy
 13007 MARSEILLE
 Tél: 04 91 71 89 94 / Fax: 04 91 71 89 97
 contact : Simon Forget
 e mail : agence@vezzoni-associés.com

INGEROP
 7, Rue du devoir - CS 80506
 13544 MARSEILLE Cedex 15
 Tél: 04 91 72 80 16 / Mob: 06 47 12 13 45

Projet de construction :
Métro Ligne 1, Pôle d'échanges de la Fourragère
 Extension du Parking Relais de la Fourragère
 Avenue des Caillols
 13012, Marseille

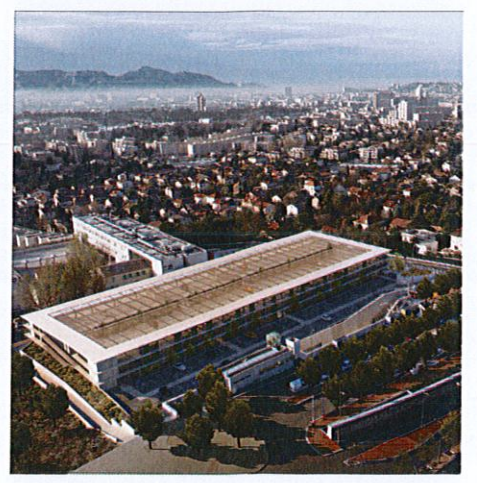

C-01

Désignation du document :	Phase :
R-1	PC
Auteur : Corinne VEZZONI & Associés	N° de document :
Echelle : 1/200	PC.39.b
Date : 02/12/2020	Date :
Désignation : Nature des modifications	Index :

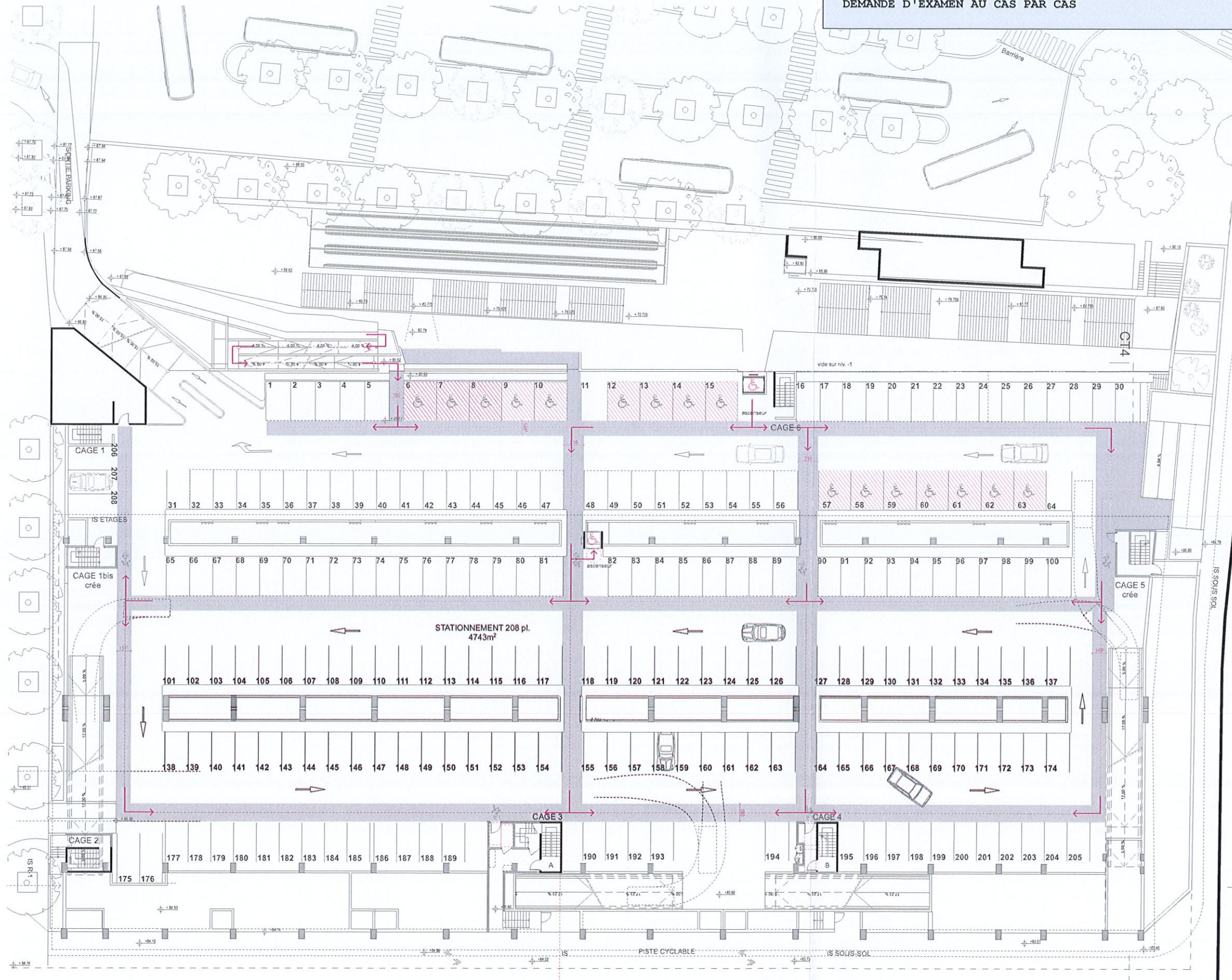

Maîtrise d'ouvrage :
 Métropole Aix-Marseille-POVENCE
 Direction Métro Tramway

Projet de construction :
Métro Ligne 1, Pôle d'échanges de la Fourragère
 Extension du Parking Relais de la Fourragère
 Avenue des Caillols
 13012, Marseille

Maîtrise d'œuvre :
 GTM sud
 23 Avenue de Rome - CS 70036
 13741 Vitrolles CEDEX

Cerina VEZZONI & Associés
 263, Corniche J.F. Kennedy
 13007 MARSEILLE
 Tél: 04 91 71 89 94 / Fax: 04 91 71 89 97
 contact : Simon Forgiat
 e mail : agence@vezzoni-associés.com

INGEROP
 7, Rue du devoir - CS 80506
 13344 MARSEILLE Cedex 15
 Tél : 04 91 72 80 16 / Mob : 06 47 12 13 45

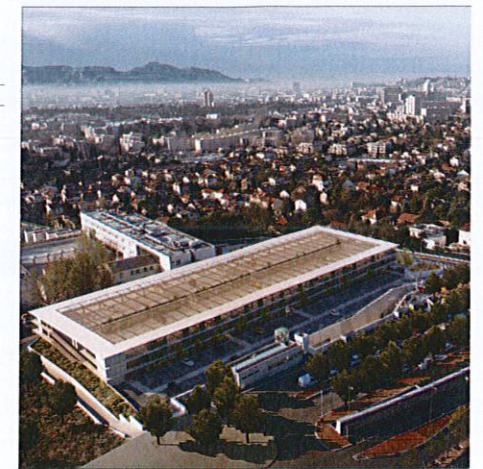

Désignation du document :	Phase :
RDC	PC
Auteur : Corinne VEZZONI & Associés	N° de document
Echelle : 1:200	PC.39.c

Date : 02/12/2020	Date :	Indice :
Désignation : Nature des modifications :		

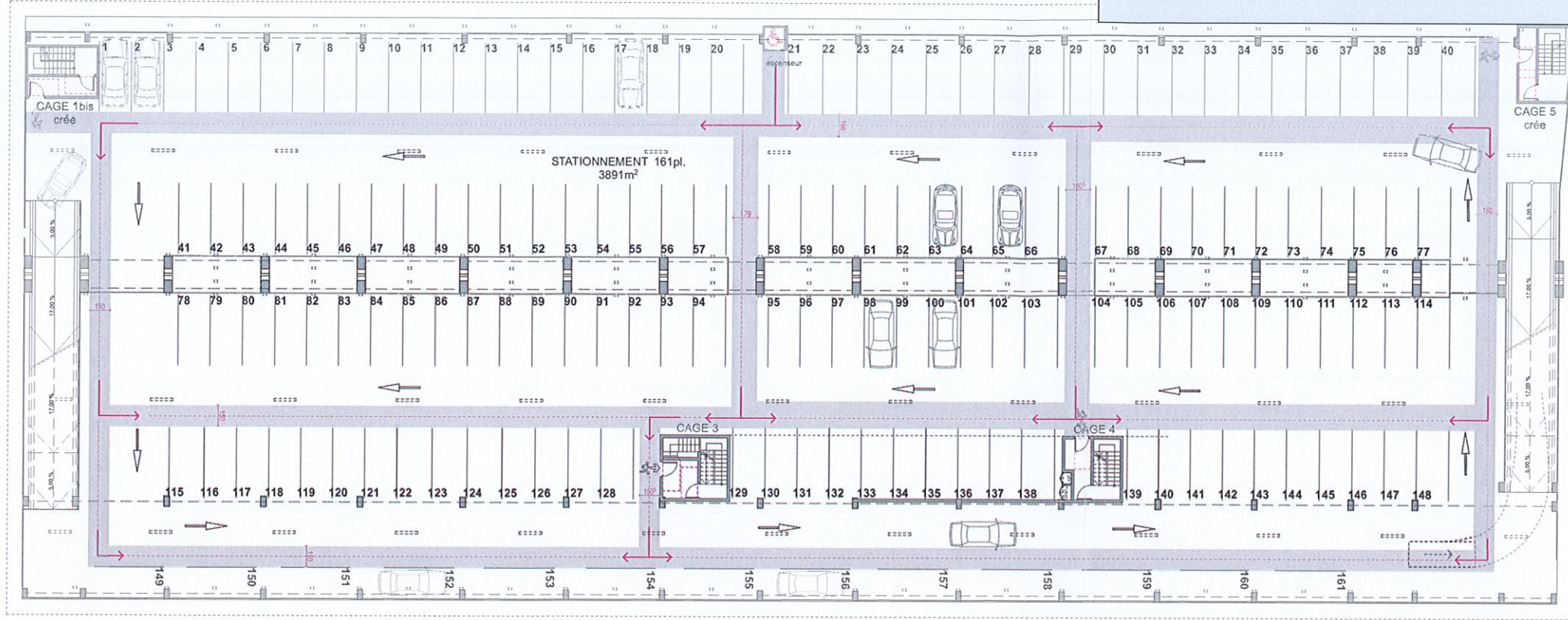

1. R+1 1:200

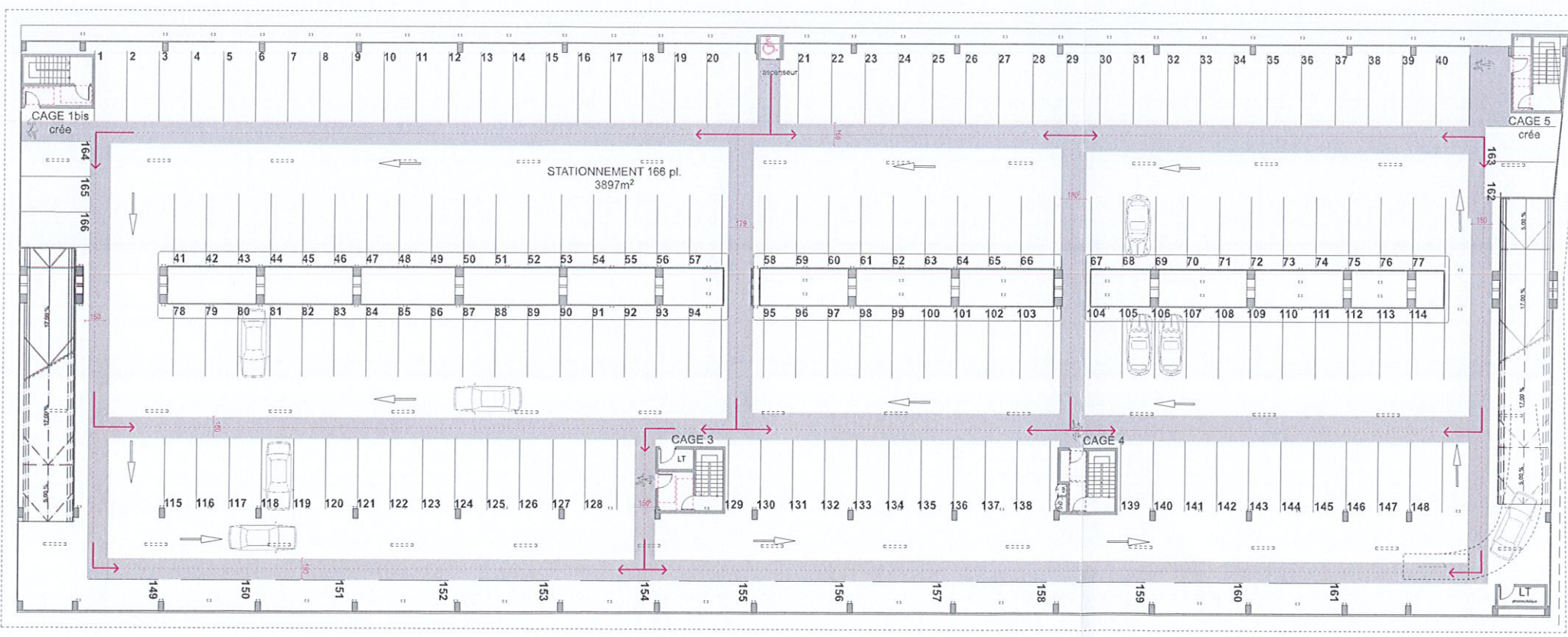

2. R+2 1:200



Métro ligne 1 - Pôle d'échanges de la Fourragère

Extension du parking relais de la Fourragère

Marché en conception - réalisation

R+1 et R+2

MAITRISE D'OUVRAGE



GROUPEMENT CONCEPTION / REALISATION



INDICE	DATE	Etabli par	Vérifié par	Approuvé par	MODIFICATION Commentaire et document référence	STATUT
A						Première diffusion

Echelle : 1:200
Format : A

VEZ	AVP	GEN		PC.39.d	A
EMETTEUR	PHASE	LOT	TYPE	N° de document	INDICE

Extension du parking relais la Fourragère
Avenue des Caillols 13012 Marseille

DEMANDE D'EXAMEN AU CAS PAR CAS

Collège
Germaine Tillon

PROJET D'EXTENSION DU
PARKING-RELAIS LA
FOURRAGERE

Rocade L2

Lycée
l'Olivier-Bernard Coffy

École maternelle Publique
La Fourragère

ANNEXE 5 - PHOTO AERIENNE ABORDS



Projet de construction

Métron Ligne 1, Pôle d'échanges de la Fourragère
Extension du Parking Relais de la Fourragère
Avenue des Caillols
13012, Marseille

maîtrise d'ouvrage :

Métropole Aix-Marseille-Provence
Direction Métro Tramway

GTM sud :

29 Avenue de Rome - CS 70036
13741 Vitrolles CEDEX

Corinne VEZZONI & Associés

283, Corniche J.F. Kennedy
13007 MARSEILLE
Tél : 04.91.71.89.64
e.mail : agpp@vezzoni-associés.com

maîtrise d'œuvre :

INGEROP :
7, Rue du devoir - CS 80506
13344 MARSEILLE Cedex 15
Tel : 04.91.72.80.16 / Mob :
06.47.12.13.45

nom de la mise en page

Plan de situation

échelle(s)



1:5000,

PC.1

Extension du parking relais la Fourragère
Avenue des Caillols 13012 Marseille

DEMANDE D'EXAMEN AU CAS PAR CAS

ANNEXE 6 - INSERTION PAYSAGERE

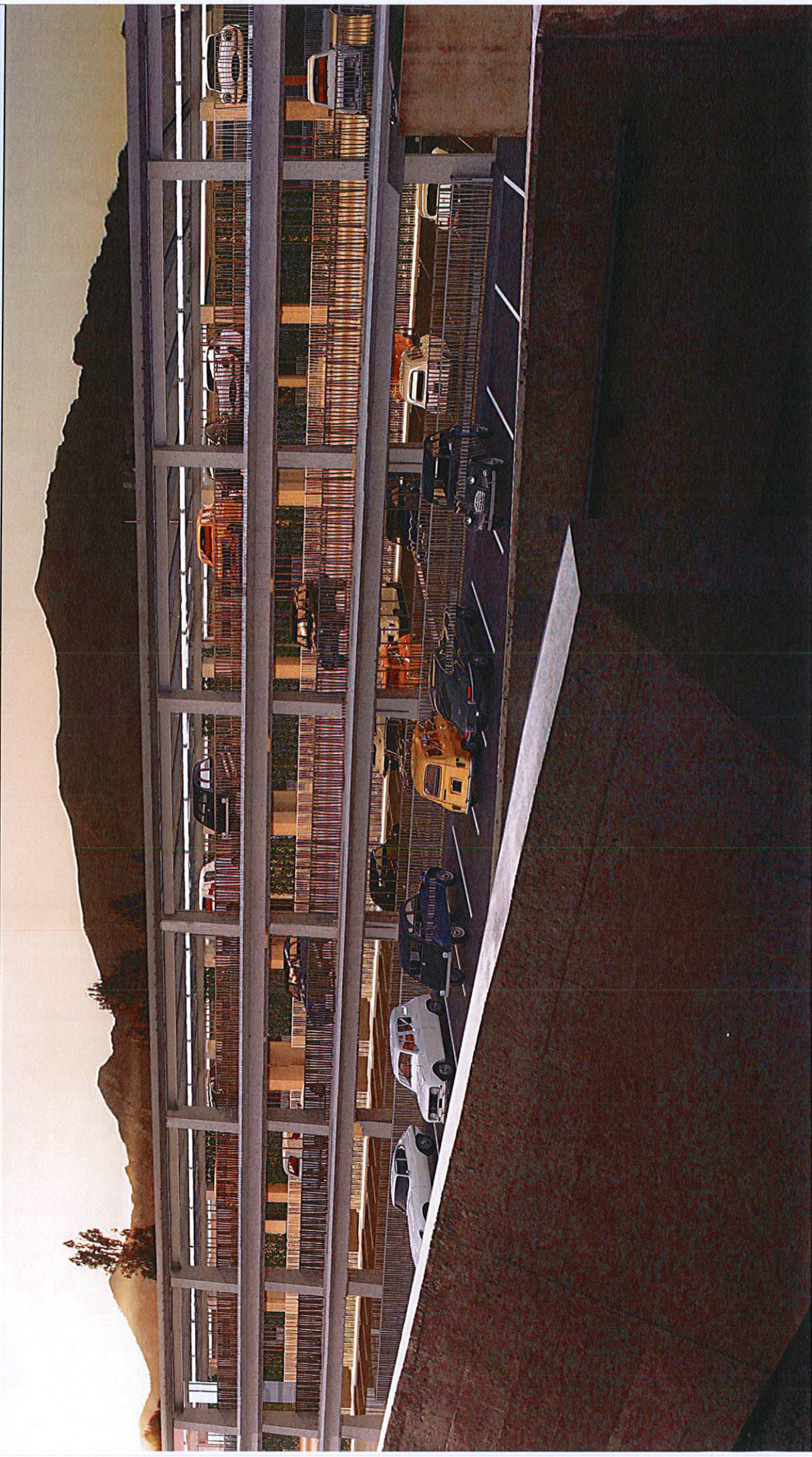

Projet de construction
Métro Ligne 1, Pôle d'échanges de la Fourragère
Extension du Parking Relais de la Fourragère
Avenue des Caillols
13012, Marseille

maîtrise d'ouvrage :
Métropole Aix-Marseille-Provence
Direction Métro Tramway

GTM sud :
29, Avenue de Rome - CS 70036
13741 VITROLLES CEDEX

Corinne VEZZONI & Associés
353, Cours J.F. Kennedy
13007 MARSEILLE
Tél. 04.91.71.33.84
e.mail : agggp@vezzoni-associés.com

INGEROP - maîtrise d'œuvre :
7, Rue du devoir - CS 80506
13344 MARSEILLE Cedex 15
Tél. : 04.91.72.80.16 / Mob :
06.47.12.13.45

nom de la mise en page

Insertion : vue depuis allée Archarm Babayan

échelle(s)

1:0,53

PC-6.1



Projet de construction
Métro Ligne 1, Pôle d'échanges de la Fourragère
Extension du Parking Relais de la Fourragère
Avenue des Caillols
13012, Marseille

maîtrise d'ouvrage :
Métropole Aix-Marseille-Provence
Direction Métro Tramway

GTM sud :
29 Avenue de Rome - CS 70036
13741 Vitrolles CEDEX

Corinne VEZZONI & Associés
7, Rue du devoir - CS 80506
13007 MARSEILLE
Tél : 04.91.71.89.44
e.mail : agpyd@vezzoni-associés.com



INGEROP : maîtrise d'œuvre :
7, Rue du devoir - CS 80506
13344 MARSEILLE Cedex 15
Tél : 04.91.72.80.16 / Mob :
06.47.12.13.45

nom de la mise en page :
Insertion : vue aérienne depuis l'avenue des Caillols

échelle(s)
1:1,04
PC.6.2



Projet de construction
Métro Ligne 1, Pôle d'échanges de la Fourragère
 Extension du Parking Relais de la Fourragère
 Avenue des Caillols
 13012, Marseille

maîtrise d'ouvrage :
Métropole Aix-Marseille-Provence :
 Direction Métro Tramway

GTM sud :
 29, Avenue de Rome - CS 70036
 13741 Vitrolles CEDEX
 Corinne VEZZONI & Associés
 253, Corniche J.F. Kennedy
 13007 MARSEILLE
 Tél : 04.91.71.39.84
 e.mail : agp@vezzoni-associés.com

INGÉROP : maîtrise d'œuvre :
 7, Rue du devoir - CS 80506
 13344 MARSEILLE Cedex 15
 Tél : 04.91.72.80.16 / Mob :
 06.47.12.13.45

nom de la mise en page

échelle(s)

Vue intérieure du projet

1:5,70

PC.6.3