

Annexe 2 : Plan de situation

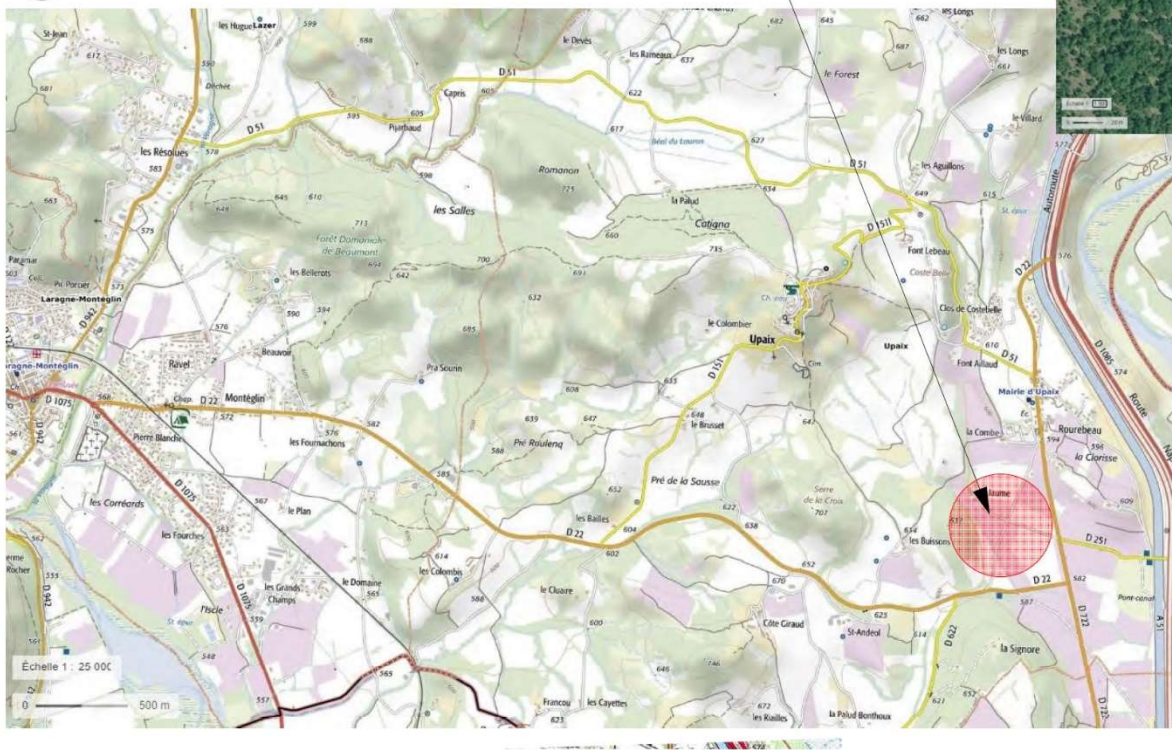

Ldt Le Buisson et St Jacques UPAIX



Ces documents sont destinés à obtenir une autorisation administrative. Exécution des ouvrages conformément aux règles de l'art et normes en vigueur. Les dimensions, les niveaux ainsi que les surfaces sont donnés à titre indicatif.

Projet : REALISATION D'ABRIS AVICOLES en parcours pour poulets	Maître d'ouvrage : EARL ST JAUME - M. Lilian LIONS Quartier Saint Jaume UPAIX Commune projet : 05300 UPAIX	Plan : Plan de situation du terrain	Ech: 1:25000	
		Date: 01/04/2021	Phase : APD	

Annexe 3a) : Prise de vue rapprochée

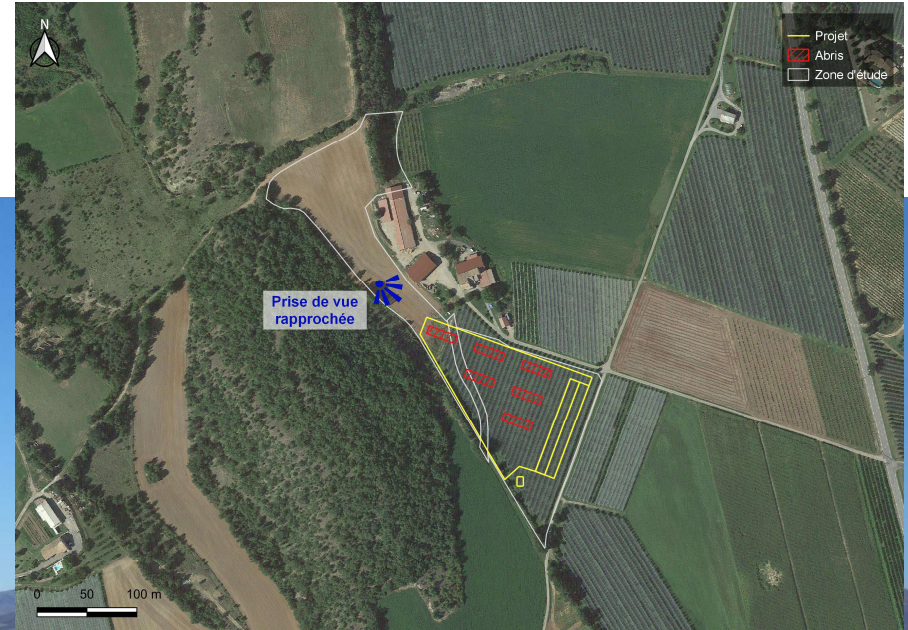

Annexe 3b) : Prise de vue éloignée



Annexe 5 : Plan des abords du projet

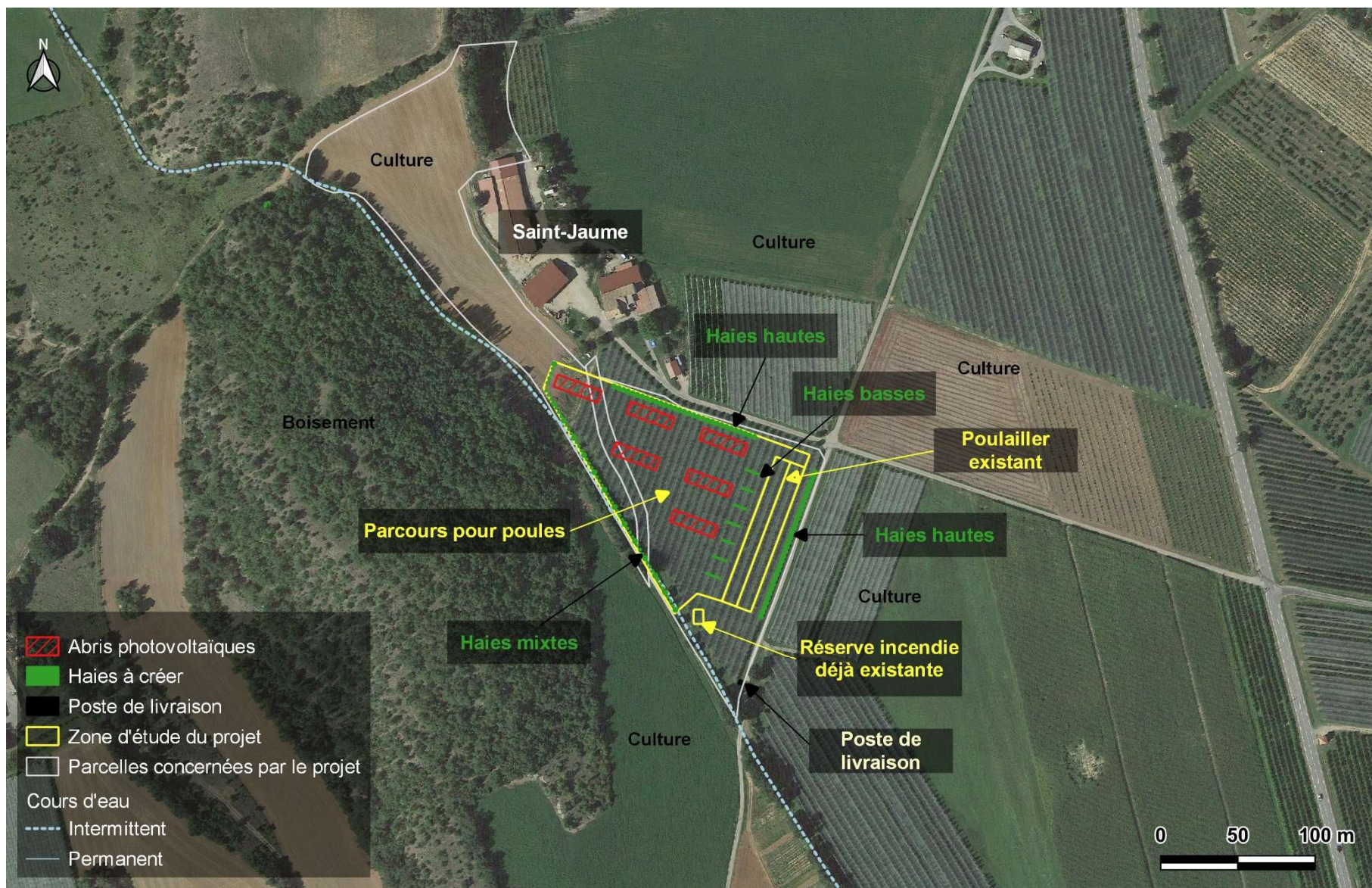

Projet :
Réalisation d'abris avicole en
parcours pour poulets

Maitre d'ouvrage :
EARL ST JAUME - Mr Lilians Lions
Quartier Saint Jaume
05300 UPAIX

Plan des abords du projet

Echelle : 1/3000
Date : 01/06/2021
Sources : ENOE / data.gouv.fr / Fond
ortho Google



Annexe 6 : Localisation du projet par rapport au site Natura 2000



Projet :
Réalisation d'abris avicole en
parcours pour poulets

Maitre d'ouvrage :
EARL ST JAUME - Mr Lilians Lions
Quartier Saint Jaume
05300 UPAIX

**Localisation du projet par rapport au
site Natura 2000**

Echelle : 1/10000
Date : 10/05/2021
Sources : ENOE / DREAL PACA / Fond
ortho Google



Annexe 7 : Plan de masse du projet

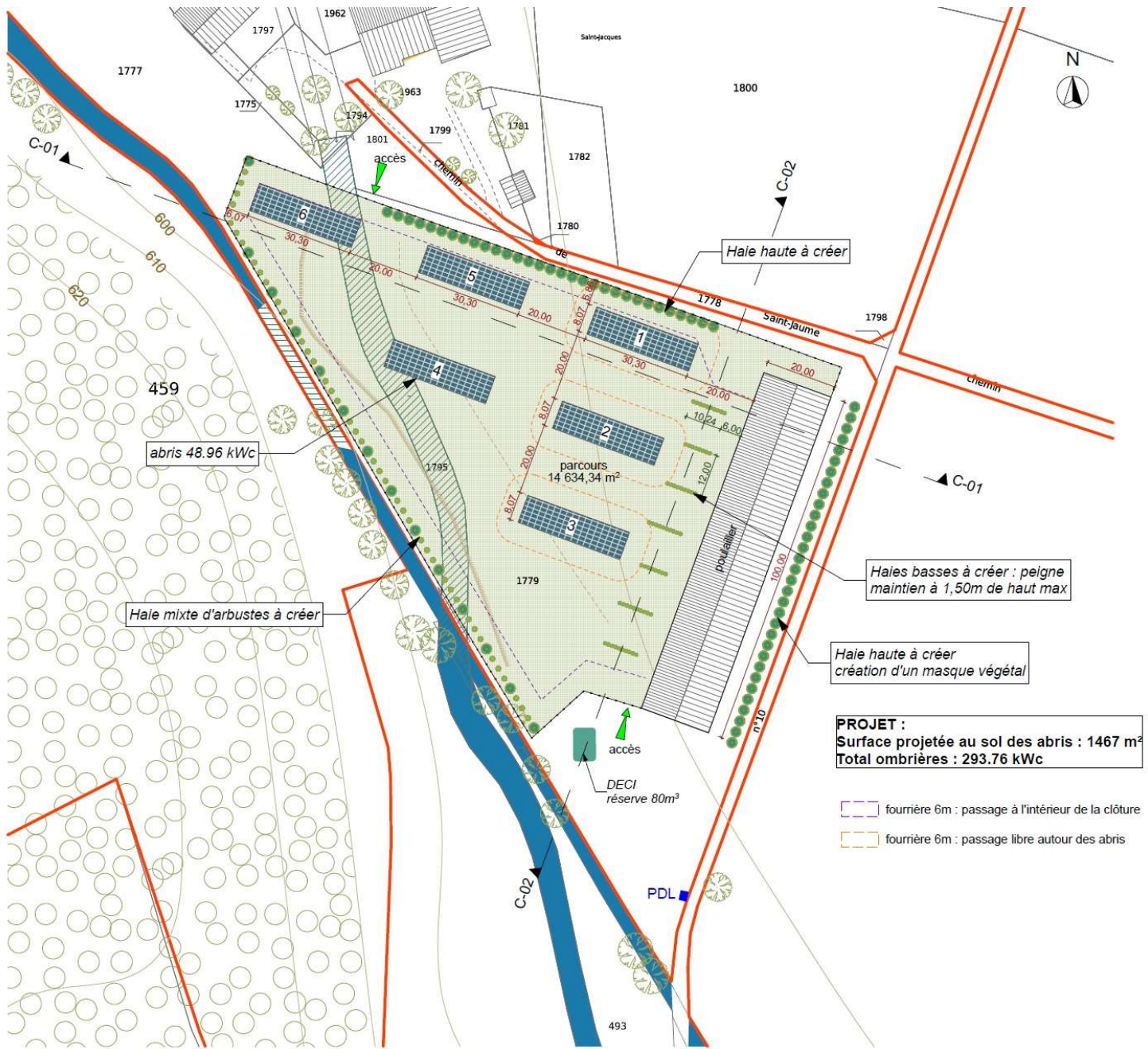

PROJET :
 Surface projetée au sol des abris : 1467 m²
 Total ombrières : 293.76 kWc

- fourrière 6m : passage à l'intérieur de la clôture
- fourrière 6m : passage libre autour des abris

Ces documents sont destinés à obtenir une autorisation administrative. Exécution des ouvrages conformément aux règles de l'art et normes en vigueur. Les dimensions, les niveaux ainsi que les surfaces sont donnés à titre indicatif.

Maître d'ouvrage : EARL ST JAUME Commune projet : UPAIX	Plan : Plan de masse projeté	Ech. : 1:1000	Phase : APS
	Date : 02/03/2021 Révision : 29/04/2021	N° plan : PC2.2	
Projet : enoë <small>CEMETIERE POULET</small> REALISATION D'ABRIS AVICOLES en parcours pour poulets			