ANNEXE 4

PLAN DE MASSE

PLAN DE MASSE PROJET 1:200e

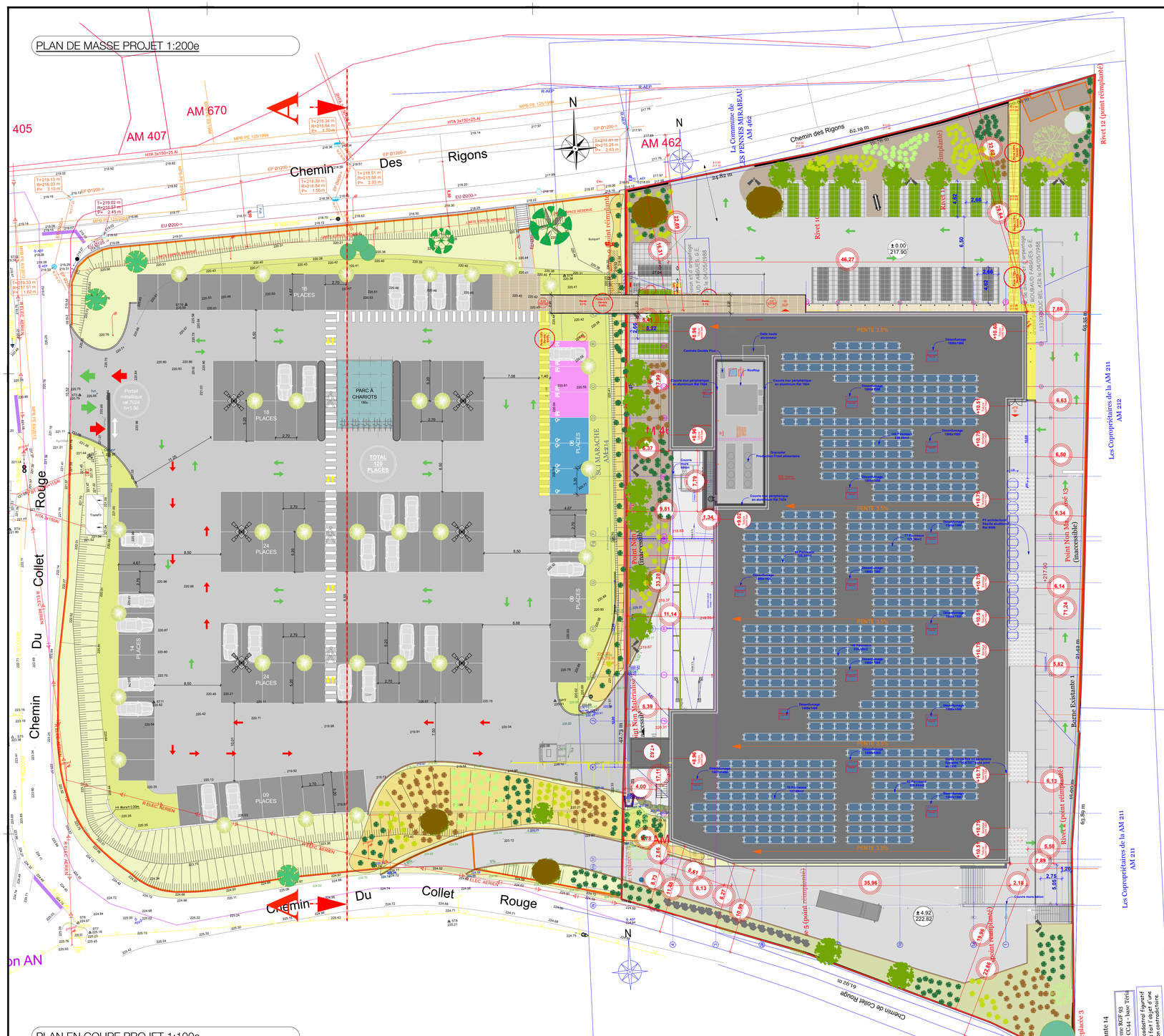

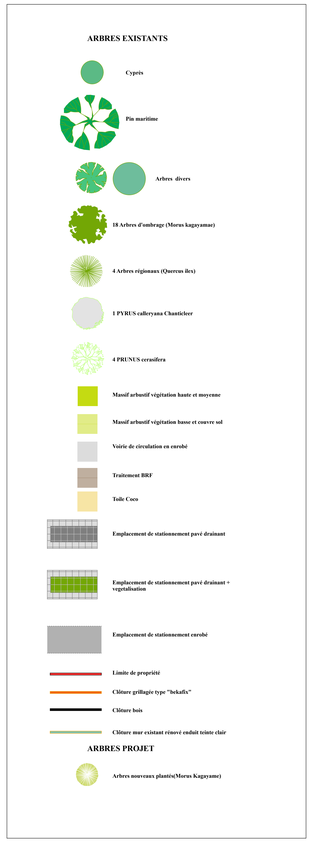

PC 06

PC 07

PC 06

PLAN EN COUPE PROJET 1:100e

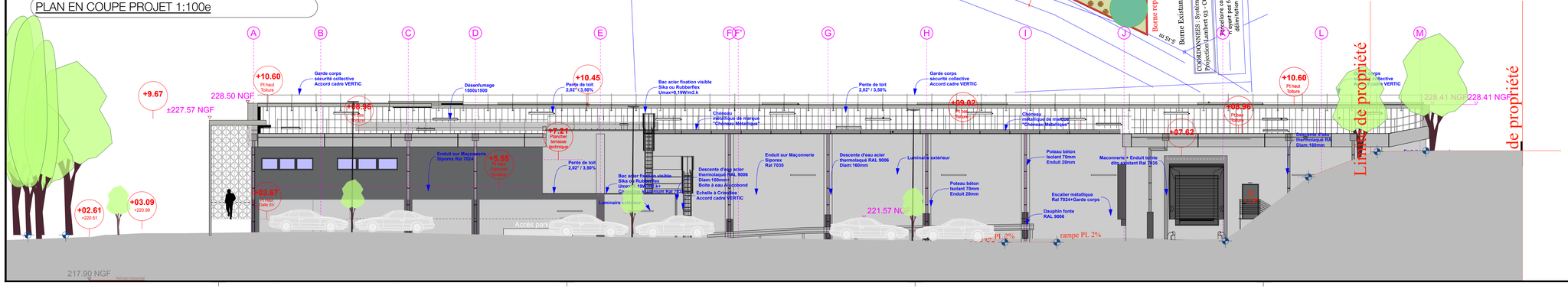

NUMERO DE PROJET 2017101/02

ar_tek

84 260 SARRIANS
n° d'inscription à l'Ordre National S06428
artekarchitecture@gmail.com
siret: 479 173 254 00026 - APE: 7111Z

ar_tek ARCHITECTURES

P.ermis C.onstruire

PLAN 101

SNC LIDL
Aménagement d'une aire de stationnement valant permis de Démolir
LIDL / PLAN DE CAMPAGNE
Chemin des Rigons Les pennes Mirabeau
13 170
N°=CODE OTP :
IN-00001-FR-03908
TYPE T17S

.2

Date	Description	Remarques
27-02-2021	DEMANDE PERMIS DE CONSTRUIRE	
17-03-2021	DEMANDE PERMIS DE CONSTRUIRE	

PC02 - PC03 - PC06 - PC07 -PC08 PROJET

Copyright
Le présent document est uniquement destiné à l'étude du projet de DET des ouvrages, il ne peut en aucun cas servir de plan d'exécution au sens de la loi MOP

B. MARECCHIA
Responsable Immobilier
LIDL PROVENCE
394 chemin de Favary 13790 ROUSSET
Tél : 04 42 51 71 79

SNC LIDL
35 Rue Charles Peguy
BP 32 Cedex 02
67039 STRASBOURG

LIDL Direction Régionale Provence
(DR 08)
394 chemin de Favary
13790 ROUSSET