

1. ANNEXE 3 : PHOTOGRAPHIES DU SITE DU PROJET



Photo 1 : Vue de la zone des Planissaux depuis l'aval



Photo 2 : Enrésinement de la zone des Planissaux (terrasse qui sera décaissée)



Photo 3 : Digue des Planissaux (qui sera démontée)



Photo 4 : Digue des Planissaux vue du lit (de haut en bas : perré béton, enrochements et épi court béton perché)



Photo 5 : Zone de la RD 947 - vue des dégradations au niveau de la supérette (partie amont du tronçon qui sera restaurée et renforcée)



Photo 6 : Vue de la RD 947 (partie qui sera déviée)



Photo 7 : Vue de la RD 947 depuis la rive opposée (partie qui sera déviée)



Photo 8 : Voie communale (vue vers l'aval)

*



Photo 9 : Ouvrage de protection de la voie communale (qui sera reconstruit)



Photo 10 : Rampe d'accès au Guil pour les activités d'eaux-vives en amont du pont de Pasquet



Photo 11 : Le pont de Pasquet vu de l'aval



Photo 12 : Vue du site du projet depuis le pied du Fort-Queyras

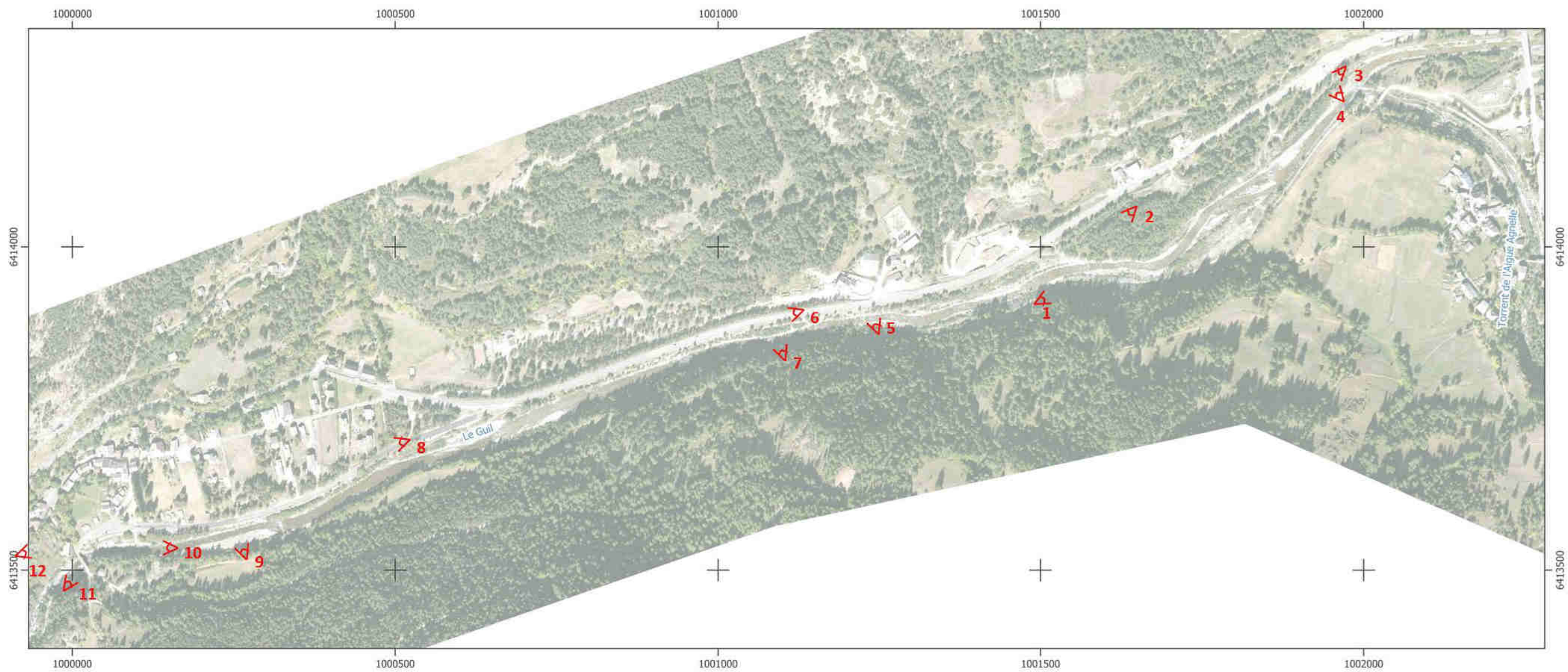

Figure 13 : Localisation des photographies