

Projet de restauration du Chagne à Guillestre (05) - plan de situation

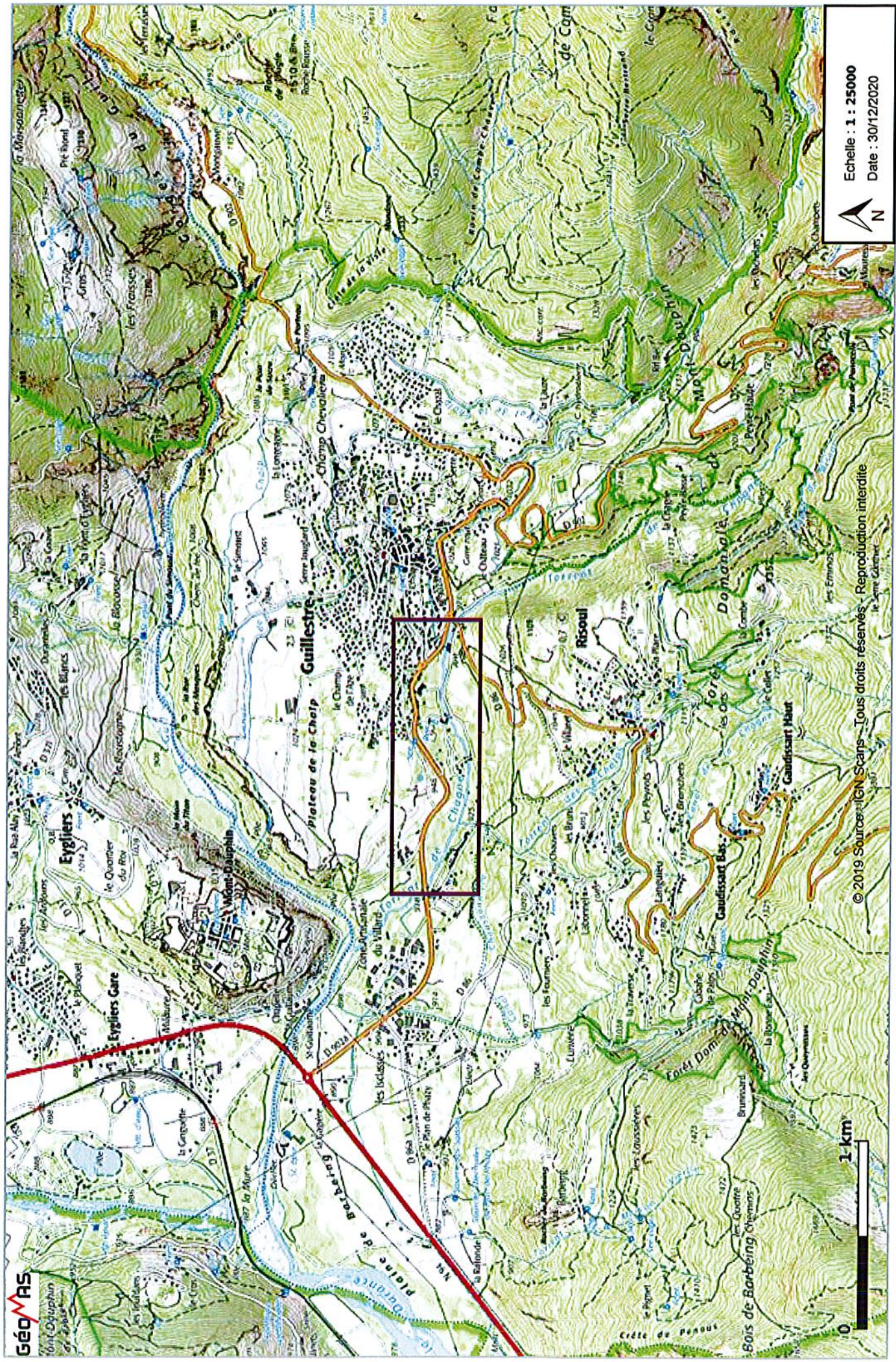

Echelle : 1 : 25000
Date : 30/12/2020



© 2019 Sources: IGN Scans - Tous droits réservés - Reproduction interdite

Projet de restauration du torrent du Chagne à Guillestre (05)

Photographies des sites



Vue satellite depuis l'amont du bassin du Chagne (source : Google maps)

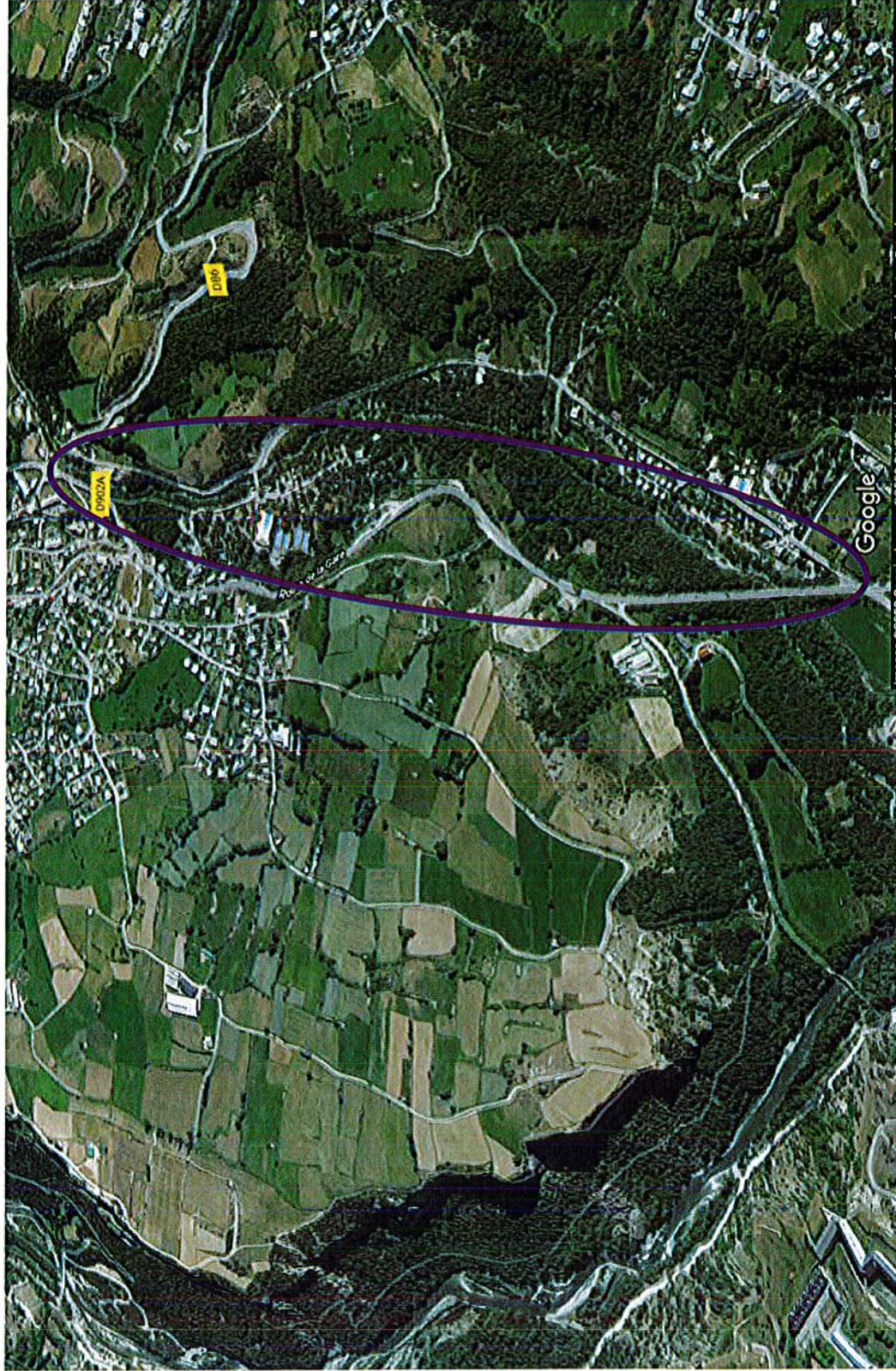

Vue satellite depuis l'aval du projet de restauration du Chagne à Guillestre (source : Google maps)

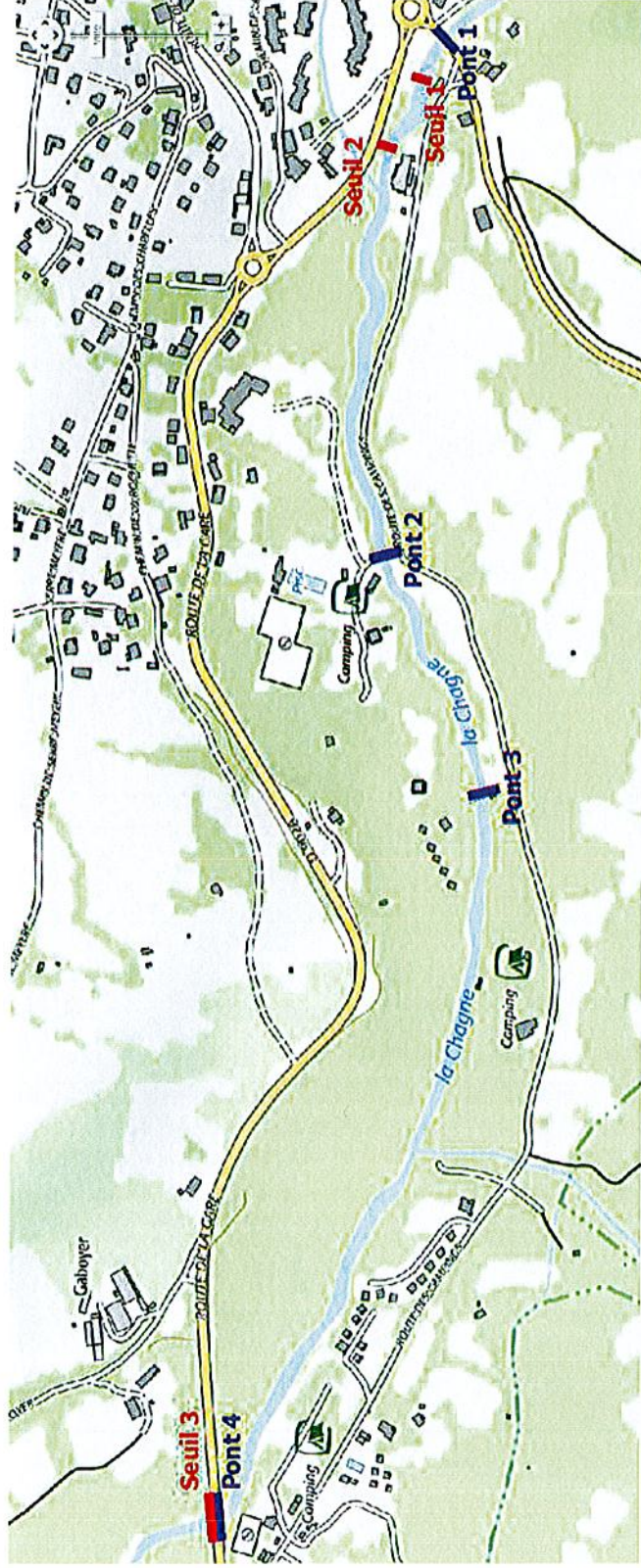

Ouvrages en travers du Chagne à Guillestre (HYDRETUDES, 2017)



Seuil 1 situé en amont de l'abattoir (HYDRETTUES, 2017)

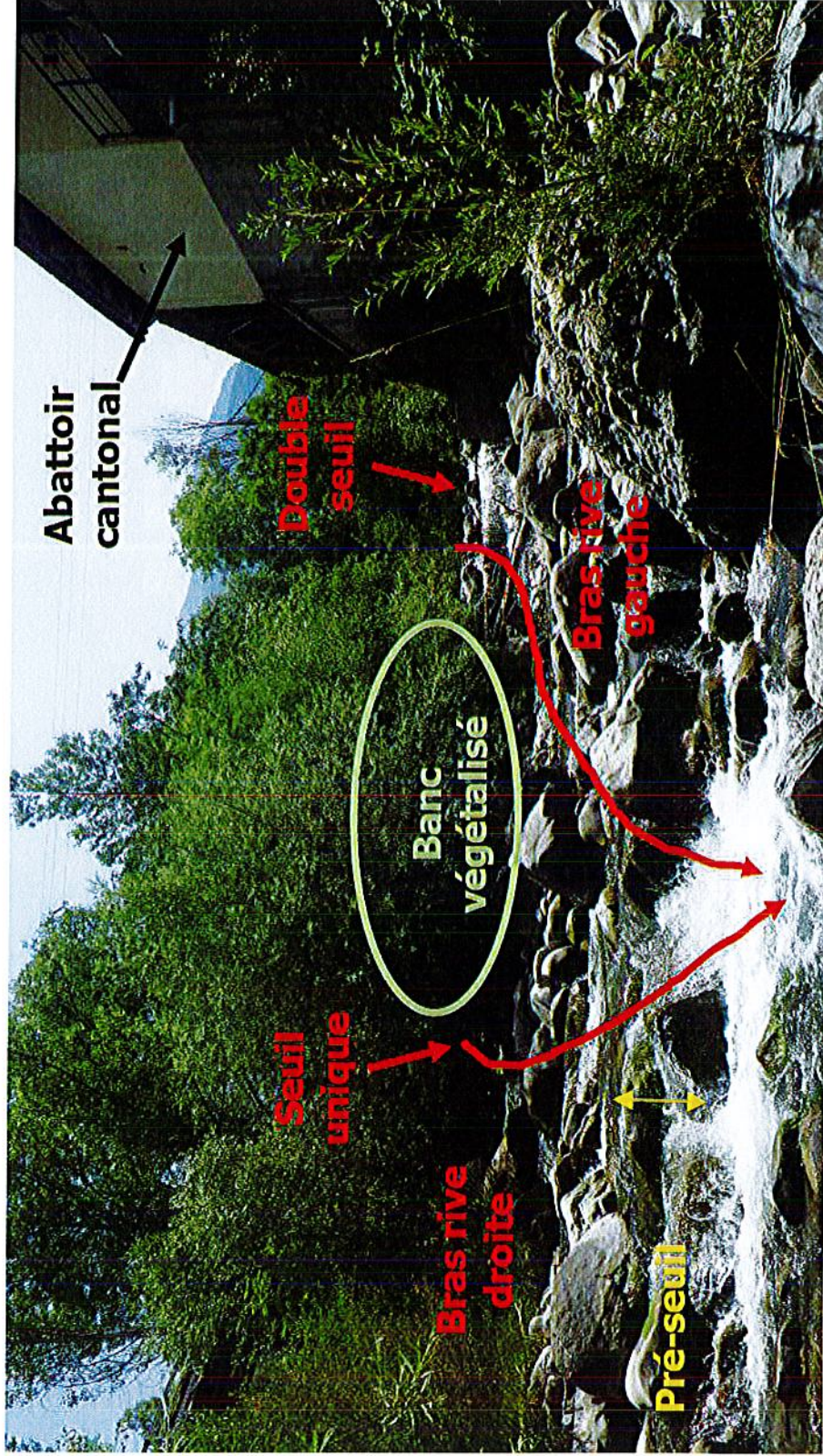

Seuil 2 situé au droit de l'abattoir (HYDRITUDES, 2017)



Pont 4 dit du Villard (HYDRETUDES, 2018)



Seuil 3 dit du Villard (HYDRITUDES, 2017)

Aménagement du Chagne au droit des seuils 1 et 2

Echelle : 1/500

Radier de dissipation d'énergie en enrochements libres

Pont du Martinet

Echancrure centrale en V en enrochements bétonnés

Arasement des seuils

Seuil 1

Barrettes transversales en enrochements bétonnés

 Agence Hautes-Alpes BL2 - résidence Forest d'Entrais 25 rue du Centre 05000 GAP Tél : 04 92 21 87 36 Télécopie : 04 92 21 87 83 E-mail : contact-gapp@hydrAlpes.com	Communauté de communes du Guillestrois Queyras	Affaire : GA14-009
	Aménagement du Rif Bel et du Chagne dans la traversée de Guillestre	Date : mai 2018
		Version : V1



Aménagement du Chagne au droit du seuil du Villard

Echelle : 1/1000



Agence Hautes-Alpes
6412 - résidence Forest d'Entrails
26 rue du Forest d'Entrails - 05 000 GAP
Tel : 04.92.21.137.26
Télécopie : 04.92.21.137.83
Email : contact-gap@hydretoouris.com

Communauté de communes du
Guillestrois Queyras
Aménagement du Rif Bel et du Chagne dans
la traversée de Guillestre

Affaire : GA14-009

Date : mai 2018

Version : V1

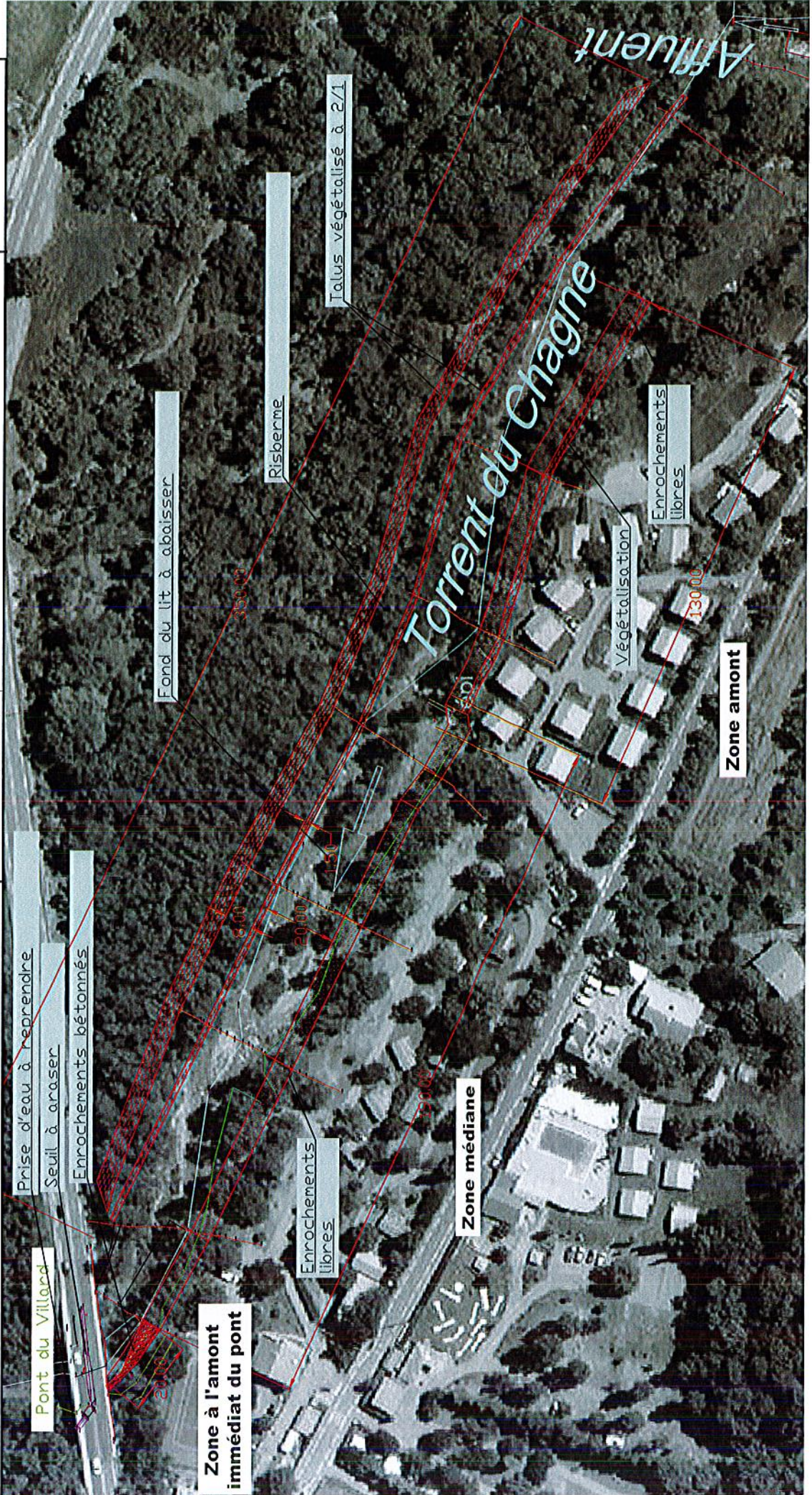

Projet de restauration du Chagne à Guillestre (05) - emprise du projet dans le site N2000 Steppique

