

ANTIBES (06)



**ANTIBES (06) – RÉALISATION D'UNE ENSEIGNE LIDL DANS LA  
COMMUNE D'ANTIBES-**

**MAÎTRISE D'OUVRAGE : LIDL**

**LES ANNEXES**

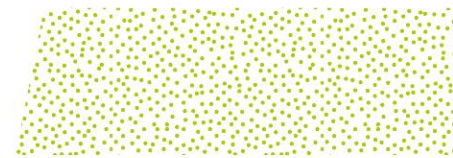

# SOMMAIRE

1.	ANNEXE 1 : PLAN DE SITUATION .....	3
2.	ANNEXE 2 : PLANCHE PHOTOS.....	4
3.	ANNEXE 3 : PLAN DES ABORDS DU PROJET / OCCUPATION DU SOL.....	7
4.	ANNEXE 4 : PROXIMITÉ AUX SITES NATURA 2000.....	9
5.	ANNEXE 5: PLAN GÉNÉRAL DU PROJET (VOIR PAGE SUIVANTE).....	9

## 1. Annexe 1 : Plan de situation

---

Localisation du site de projet dans la commune d'Antibes :





## 2. Annexe 2 : Planche photos

Photographies du site, réalisées le 18/09/2020

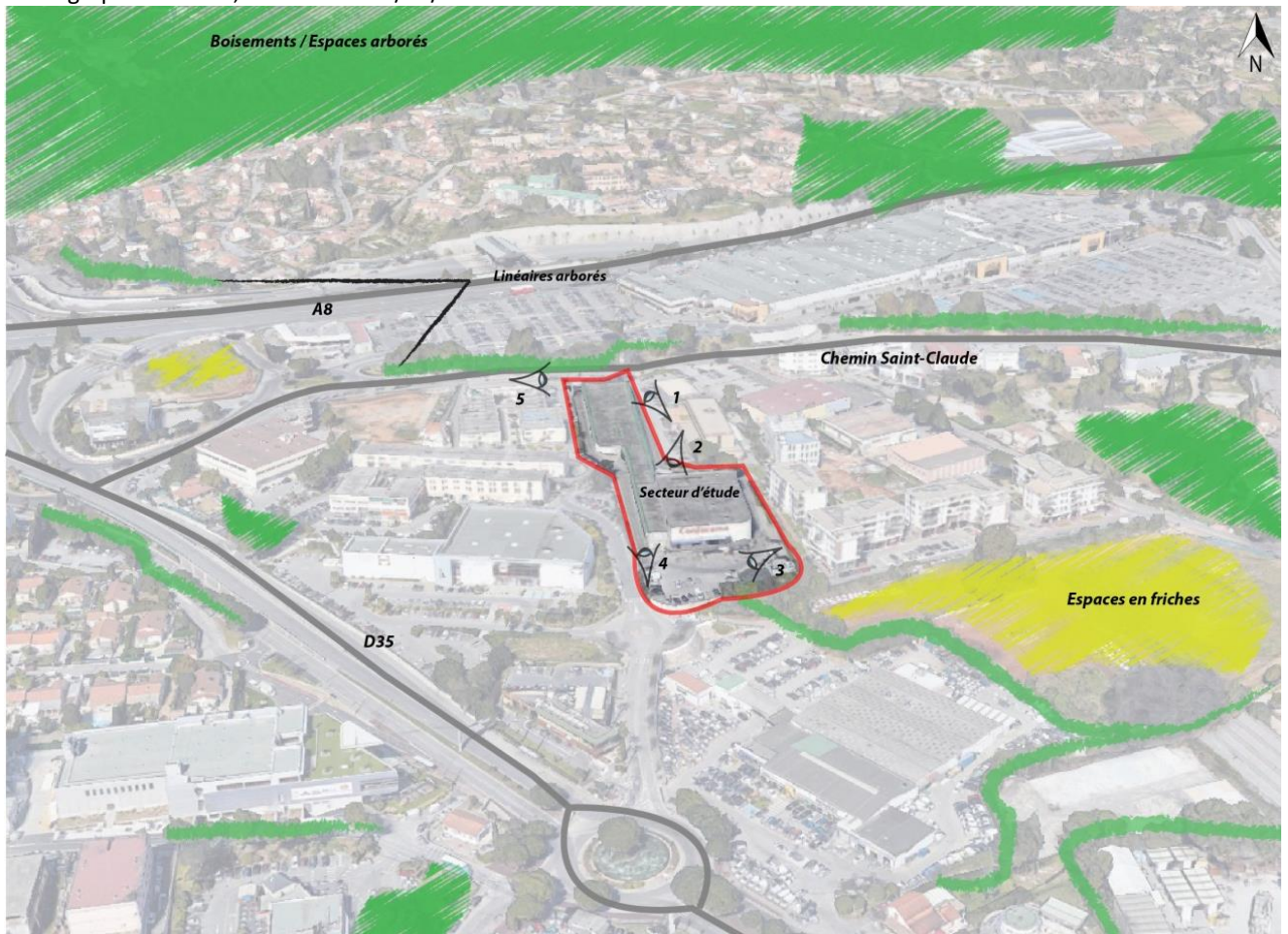

Localisation des prises de vues



Vue n°1 (Even, septembre 2020)



Vue n°2 (Even, septembre 2020)



Vue n°3 (Even, septembre 2020)





Vue n°4 (Even, septembre 2020)



Vue n°5 (Google street view)



### 3. Annexe 3 : Plan des abords du projet / Occupation du sol

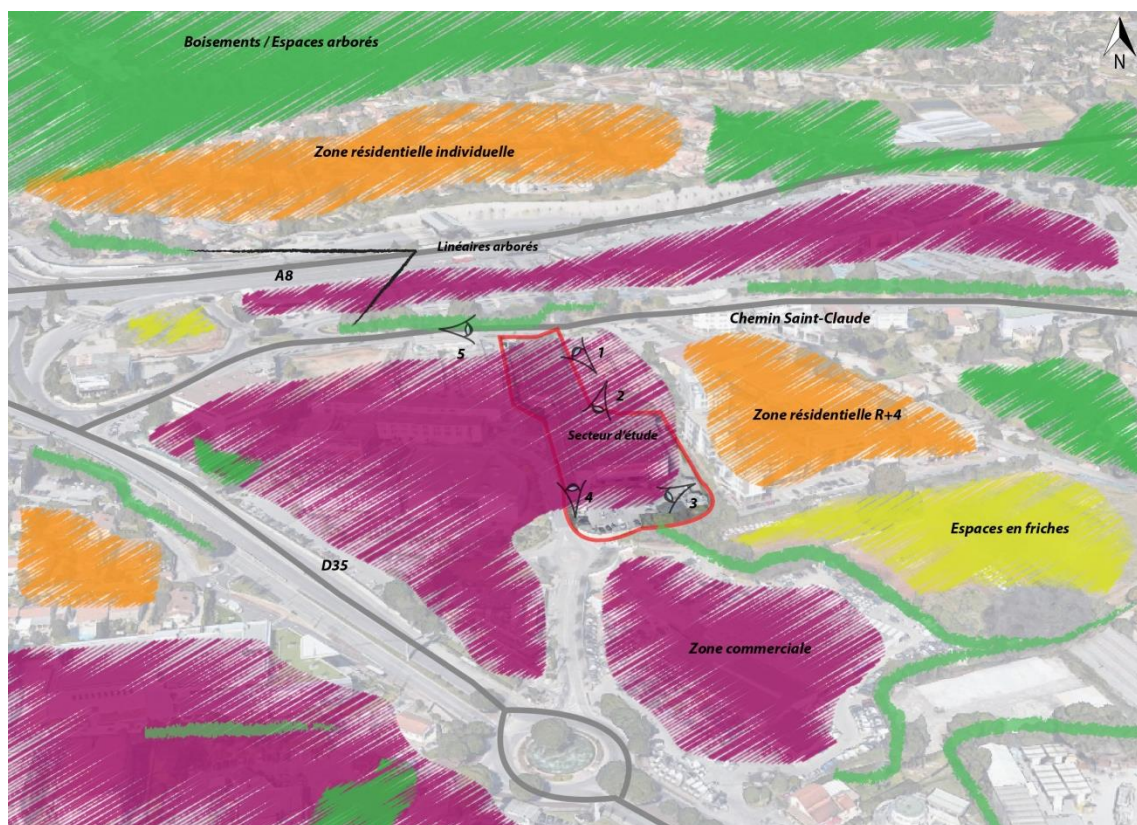
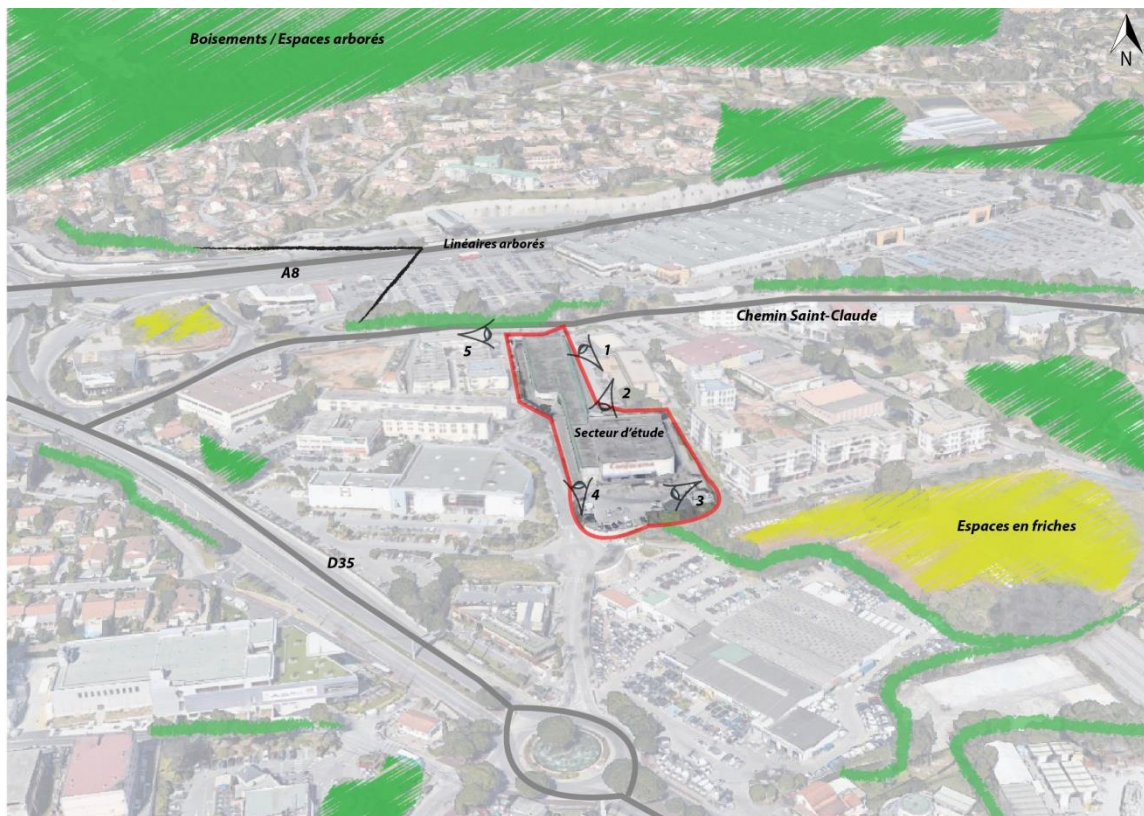



### Cadrage environnemental - ANTIBES (06)

Implantation d'une enseigne alimentaire LIDL

Occupation du sol à l'échelle du périmètre rapproché selon le référentiel du CRIGE PACA 2014

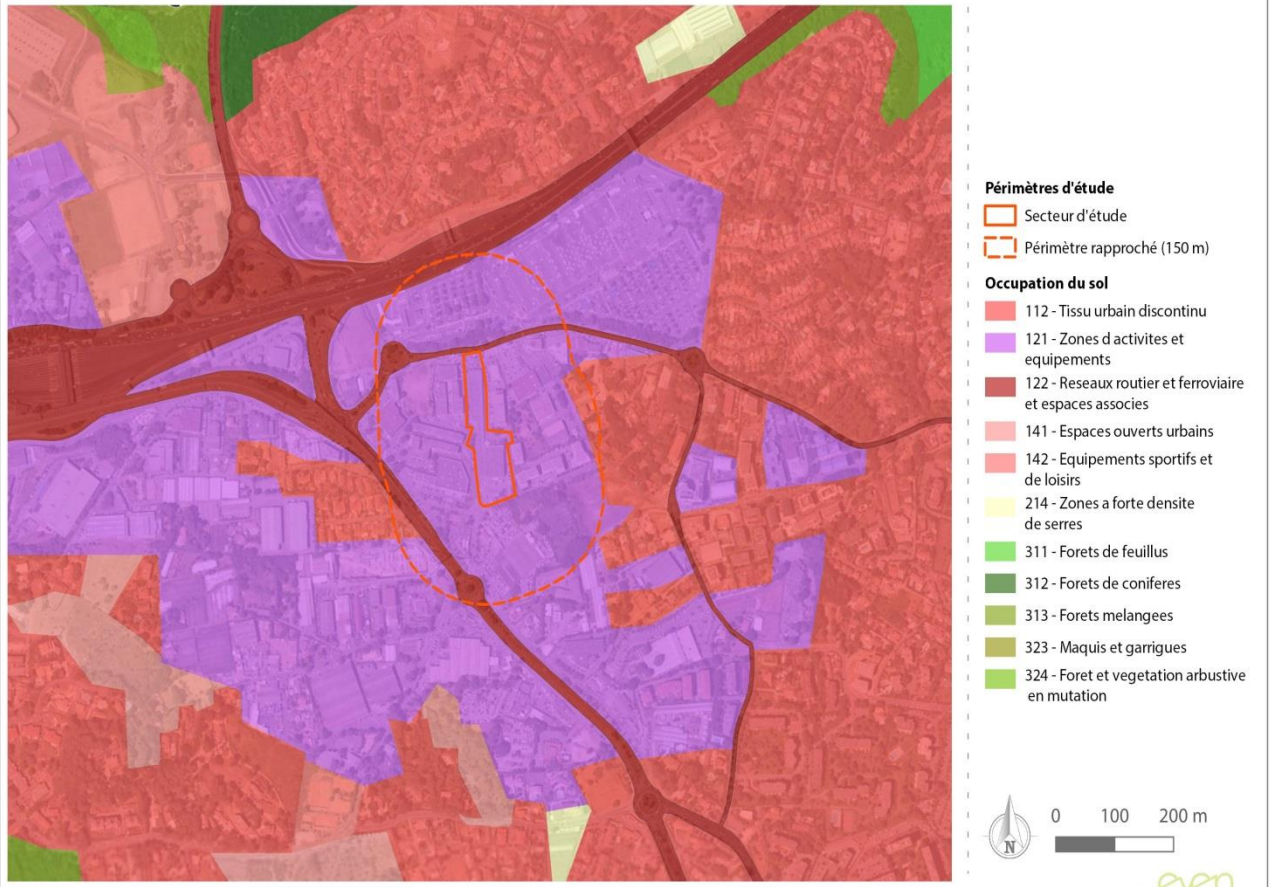

Septembre 2020 / Source : Ign Scan 25, Ortho HR, Even, LIDL, CRIGE PACA 2014



## 4. Annexe 4 : Proximité aux sites Natura 2000

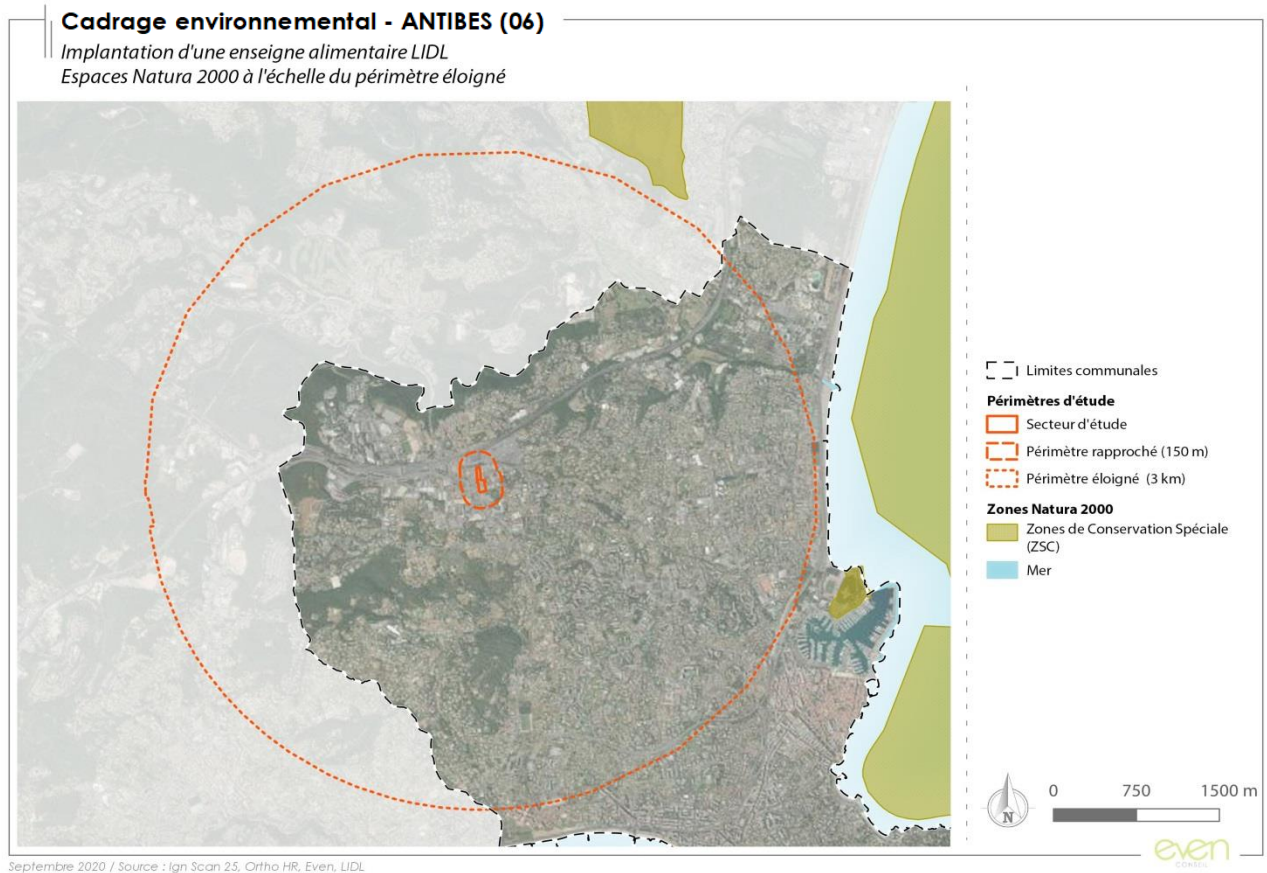

*Le secteur d'étude n'est situé ni dans une ZPS ni dans une ZSC. De plus aucune ZSC ou ZPS n'est incluse dans le périmètre éloigné.*

## 5. Annexe 5: Plan général du projet (voir page suivante)