

DIRECTION GÉNÉRALE DES
FINANCES PUBLIQUES

EXTRAIT DU PLAN CADASTRAL

Département :
ALPES MARITIMES

Commune :
LEVENS

Section : AD
Feuille : 000 AD 01

Échelle d'origine : 1/1000
Échelle d'édition : 1/1000

Date d'édition : 05/06/2017
(l'heure de Paris)

Coordonnées en projection : RGF93CC11

Le plan visualisé sur cet extrait est géré par le
centre des impôts foncier suivant :
NICF 2
22 rue Joseph Cadet 06172
06172 NICE CEDEX 2
tél. 04 92 09 47 43 - fax 04 92 09 48 60
CENTRE DES IMPÔTS FONCIER NICE
ll@dgif.finances.gouv.fr

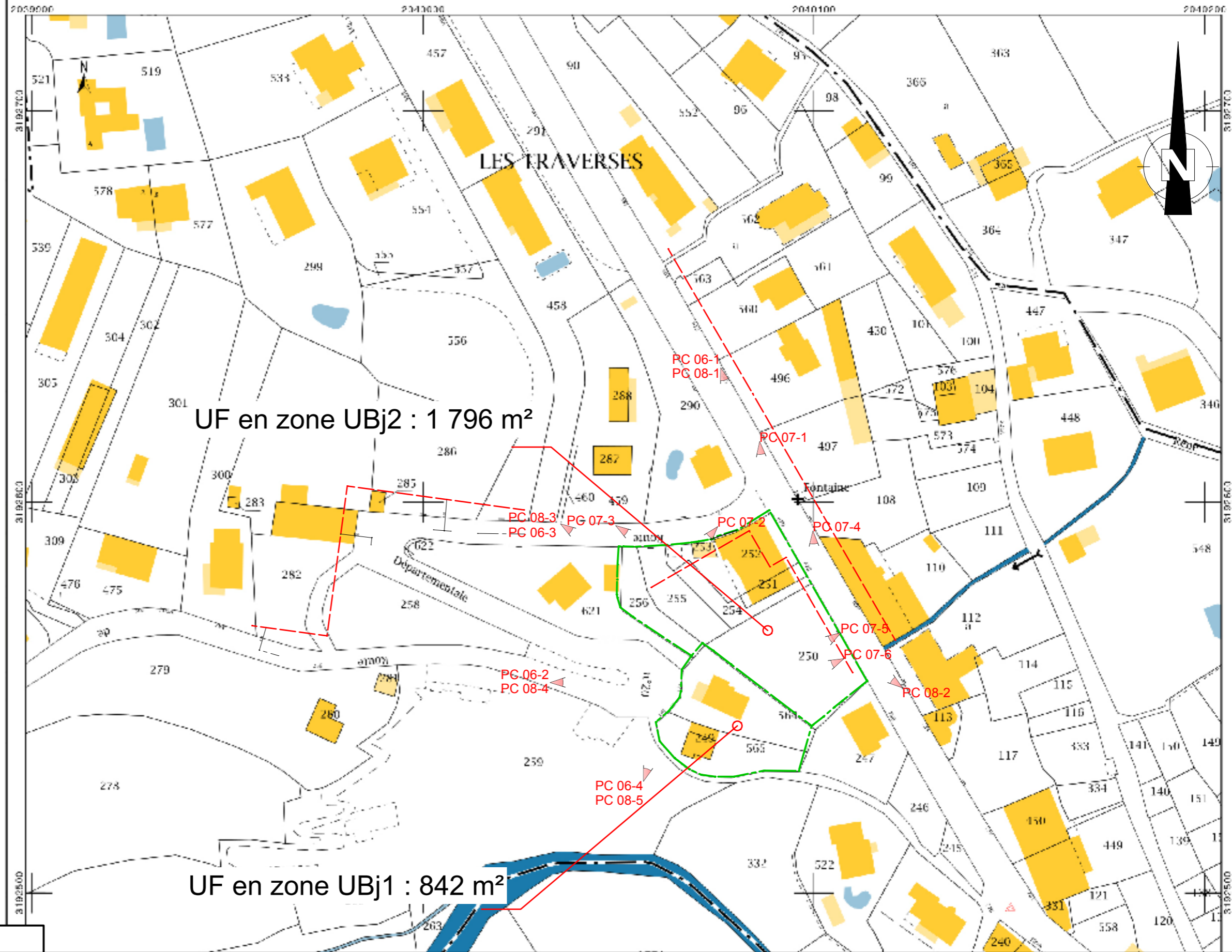

A	10/09/2018	AM	REPERAGE PHOTO
---	------------	----	----------------

N°	DATE	PAR	MODIFICATION



ARCHITECTES COTE D'AZUR

"Le Communica" - 455 Promenade des Anglais - 06200 Nice
secretariat@architectes-cote-azur.fr - 04.93.21.05.15

MAITRE D'OUVRAGE:

SCI NB LE CONDOR
1065, CHEMIN HUGUES-BERENGUIER
06610 LA GAUDE

CONSTRUCTION D'UN IMMEUBLE
DE COMMERCE
AVEC PARKINGS
670-678 Avenue du Général de Gaulle - 06670 LEVENS

PLAN CADASTRE

AFFAIRE N° ACA 416

PC 01-2 -

DESSINE PAR	AM	DATE
		11/07/2018

PERMIS DE CONSTRUIRE

ECHELLE : 1/1000°

ILOT B

BEL LEVENS PC ILOT B / PL 101