



MIDI-MÉDITERRANÉE

Défrichage lié à l'extension de la plateforme de transit de matériaux d'Avançon

Commune d'Avançon (05)

Demande d'examen au cas par cas, préalable à la réalisation d'une étude d'impact

en application des articles L.122-1 et suivants du Code de l'environnement

Annexes obligatoires : annexes 2 à 6

octobre 2020
version 2



SOMMAIRE

Annexe 2 : plan de situation

Annexe 3 : photographies du site

Annexe 4 : plan du projet

Annexe 5 : plan des abords du projet

Annexe 6 : situation par rapport aux sites Natura 2000

Dossier déposé par :

COLAS Midi Méditerranée

ZA Les Cheminants
05 230 LA BATIE NEUVE

Tél. : 04 92 52 26 26

Dossier réalisé par :



Route de Gréoux - 04 500 Allemagne en Provence
06 07 86 40 15 - bardinal.consultant@orange.fr
SIRET : 503 562 845 00027 - APE : 7490B

Annexe 2 : Plan de situation

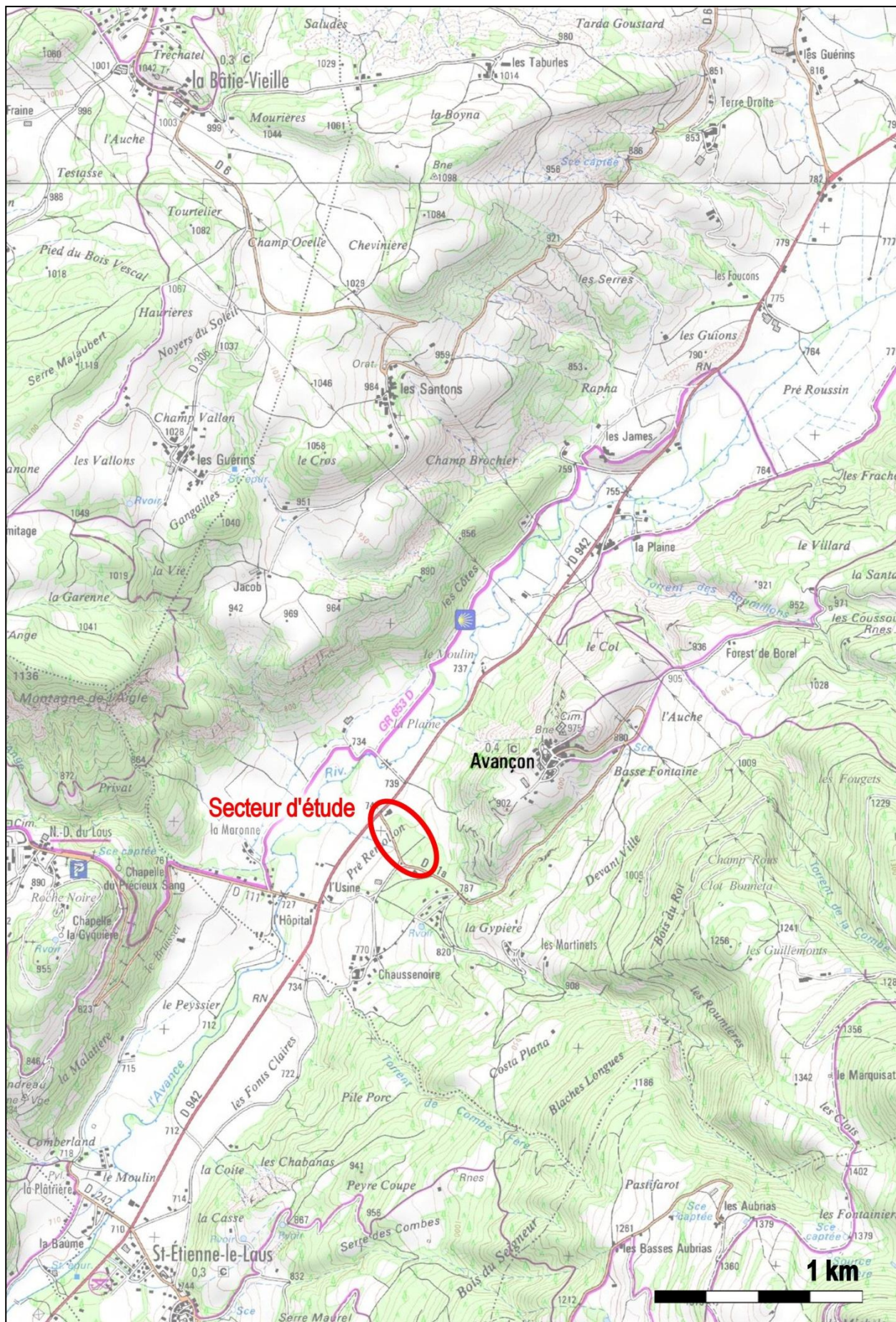

Annexe 3 : Photographies du site

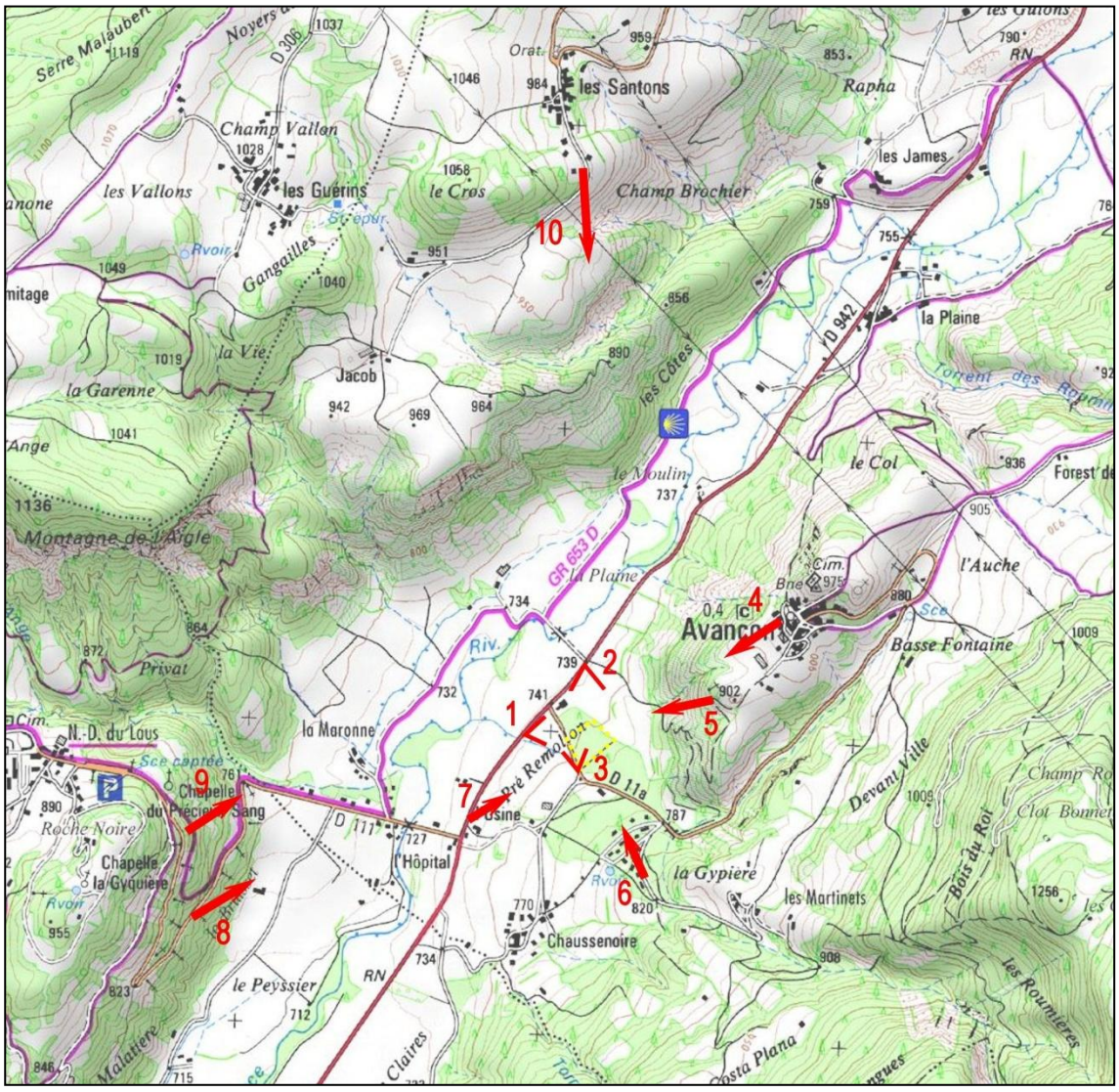

Vues proches



▲ Photo 1 : vue depuis la RD942 : à gauche la plateforme actuelle, à droite la zone d'extension

▼ Photo 2 : vue depuis la RD942

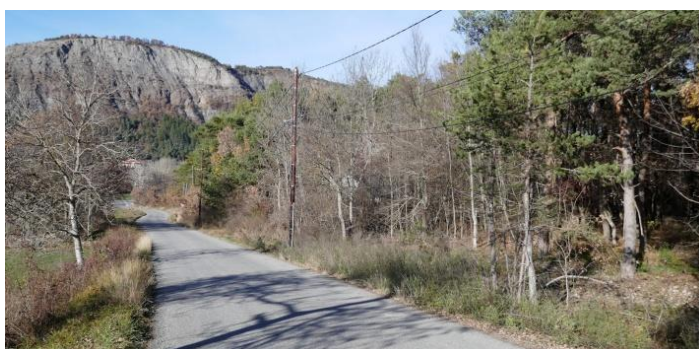
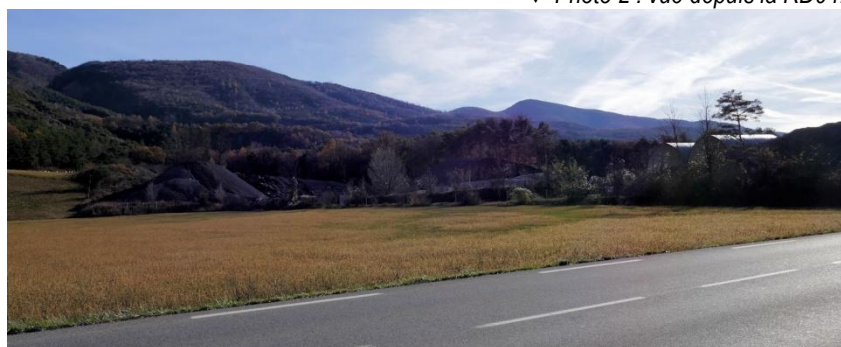

▲ Photo 3 : vue depuis la RD11a, longeant la parcelle à défricher, à droite

Vues éloignées



▲ Photo 4 : vue depuis Avançon : la plateforme actuelle est visible mais la zone d'extension est masquée

▼ Photo 5 : vue depuis un chemin agricole en dessous du village d'Avançon : à droite la plateforme actuelle, à gauche la zone d'extension

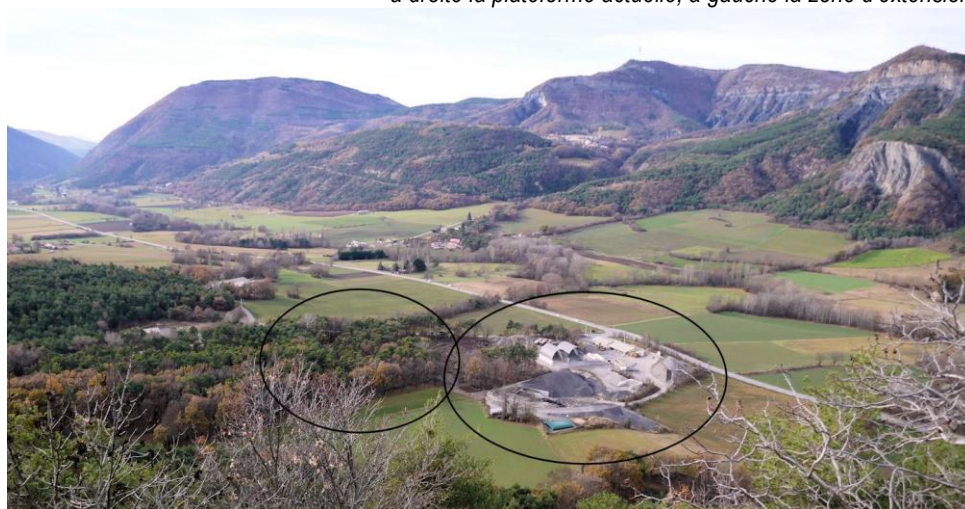

▲ Photo 6 : vue depuis les habitations les plus proches, site masqué par la végétation en place

▼ Photo 7 : vue depuis la RD942, site masqué par les haies boisées

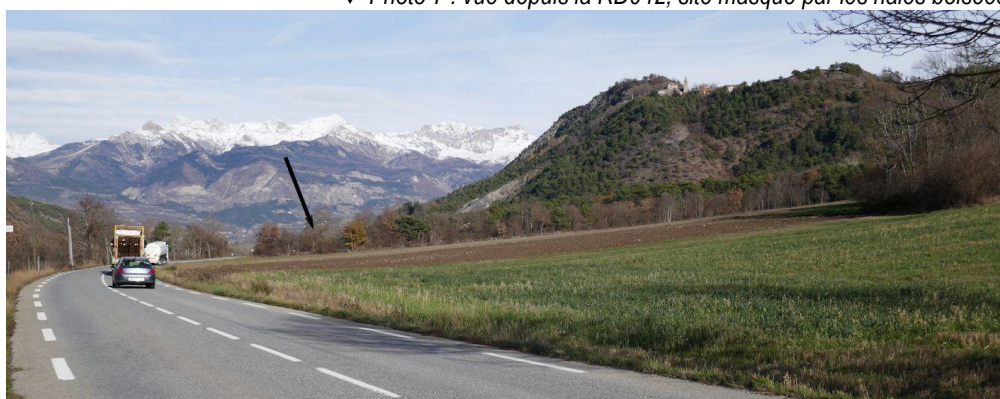



▲▼ Photos 8 et 9 : vues depuis la RD111, route d'accès au Laus



▲ Photo 10 : vue depuis le hameau des Santons : la plateforme actuelle et la zone d'extension sont masquées par le relief

Annexe 4 : Plan du projet



Annexe 5 : Abords du projet

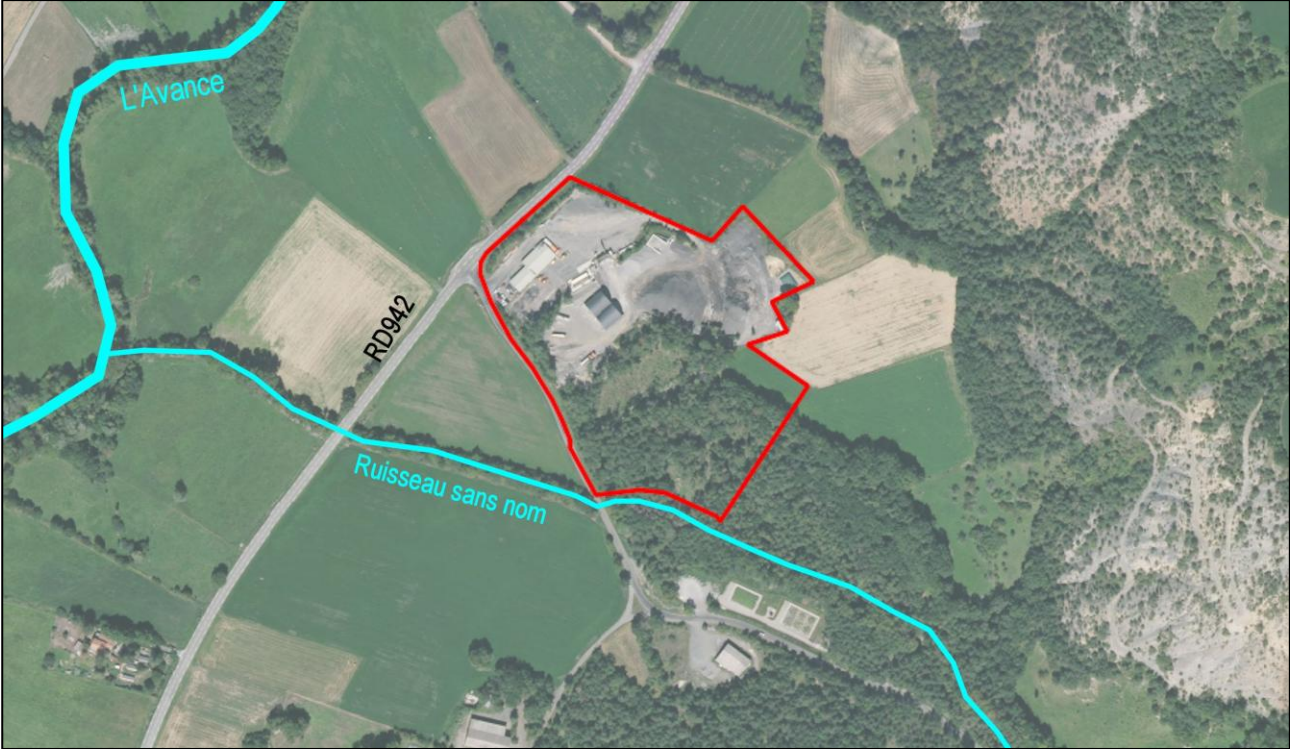

Annexe 6 : Situation par rapport aux sites Natura 2000

