

Projet d'agrément

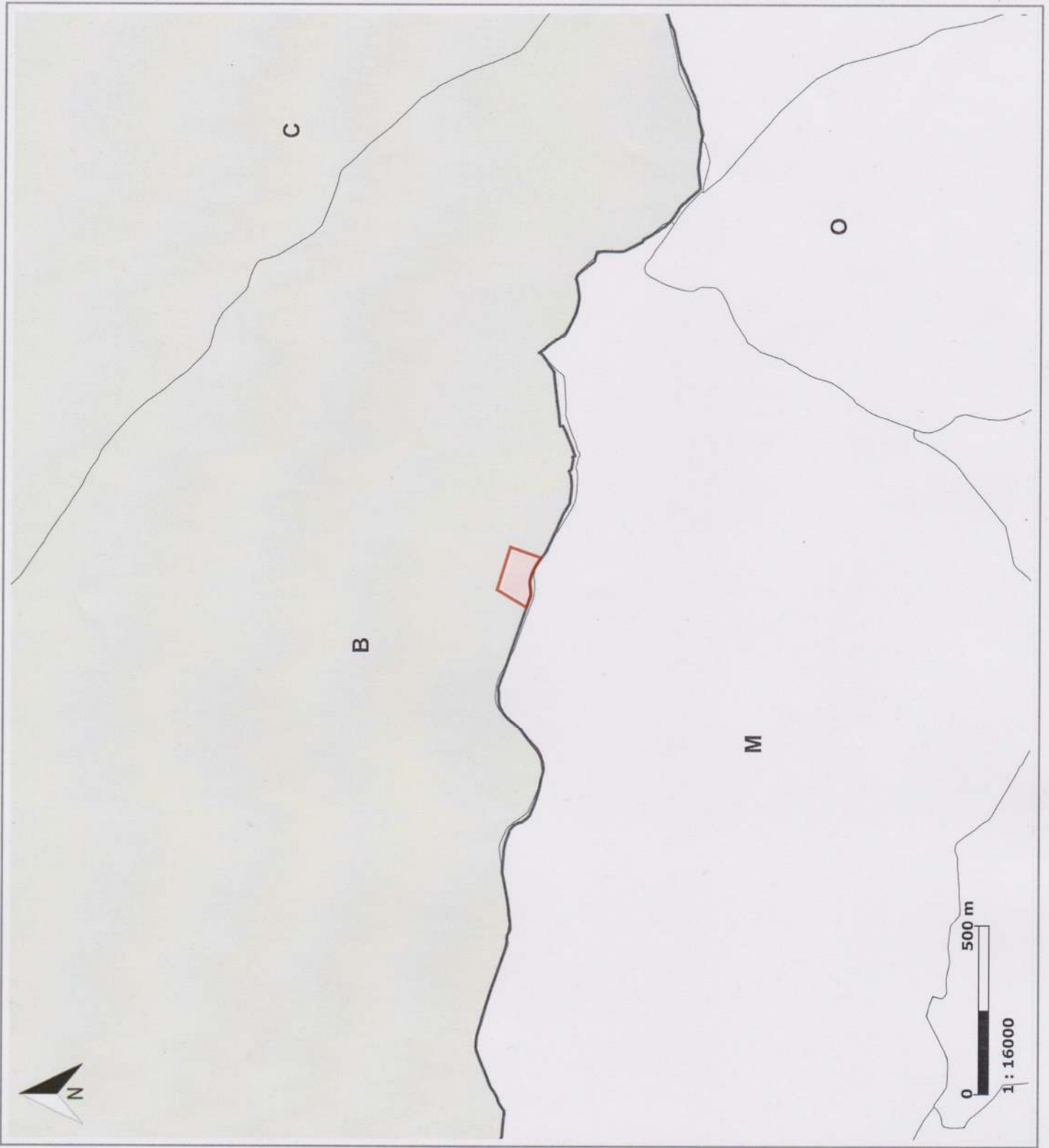



DIRECTION GÉNÉRALE DES FINANCES PUBLIQUES

EXTRAIT DU PLAN CADASTRAL INFORMATISÉ

Cadastre section B n°93

Mairie de
SAULT



Mairie de Sault

Place du marché
84390 Sault
04.90.64.02.30

©2019

Ministère de l'Économie et des Finances



Cet extrait de plan vous est délivré par :



Service gestion et valorisation
de la donnée



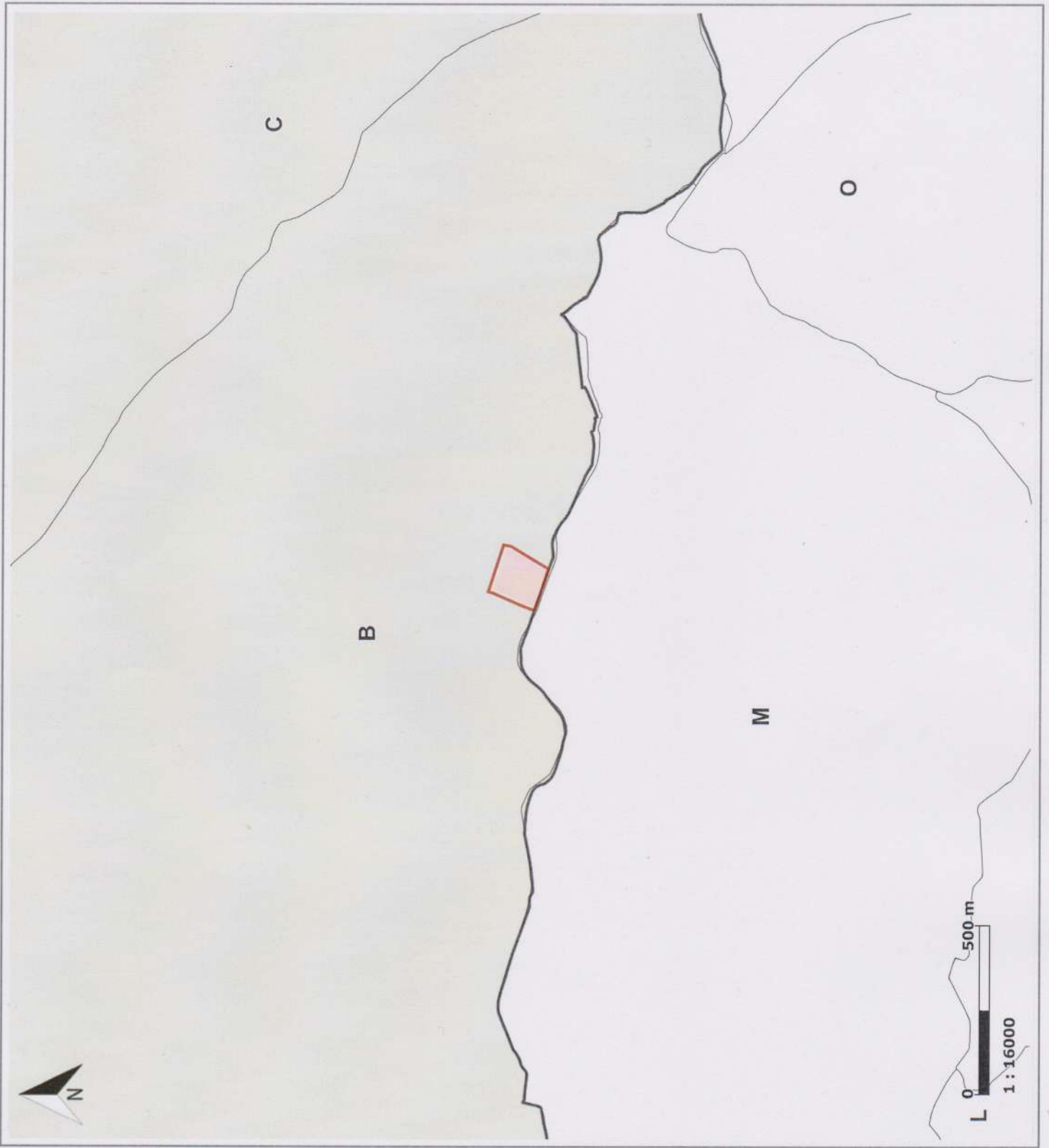

DIRECTION GÉNÉRALE DES FINANCES PUBLIQUES

EXTRAIT DU PLAN CADASTRAL INFORMATISÉ

Cadastre section B n°94

Mairie de
SAULT



Mairie de Sault

Place du marché
84390 Sault
04.90.64.02.30

©2019

Ministère de l'Économie et des Finances



Cet extrait de plan vous est délivré par :



Service gestion et valorisation
de la donnée



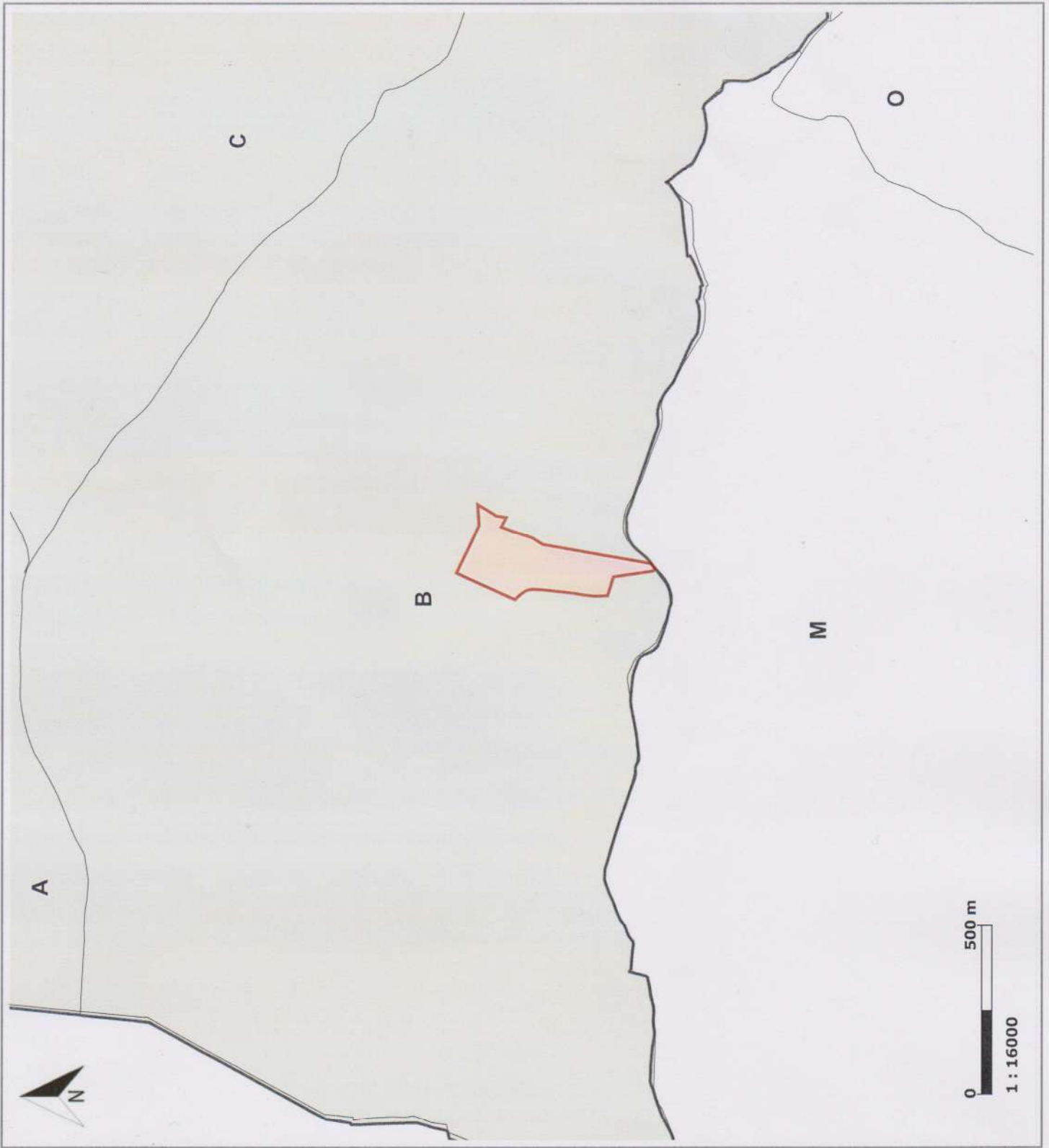

DIRECTION GÉNÉRALE DES FINANCES PUBLIQUES
EXTRAIT DU PLAN CADASTRAL INFORMATISÉ

Cadastre section B n°110

Mairie de
SAULT



Mairie de Sault

Place du marché
84390 Sault
04.90.64.02.30

©2019

Ministère de l'Économie et des Finances



Cet extrait de plan vous est délivré par :



Service gestion et valorisation
de la donnée

Département :
VAUCLUSE

Commune :
SAULT

DIRECTION GÉNÉRALE DES FINANCES PUBLIQUES

PLAN DE SITUATION

Le plan visualisé sur cet extrait est géré
par le centre des impôts foncier suivant :
AVIGNON
Cité Administrative 84097
84097 AVIGNON Cedex 9
tél. 04 90 27 71 91 -fax
cdif.avignon@dgifp.finances.gouv.fr

Section : B
Feuille : 000 B 01

Échelle d'origine : 1/5000
Échelle d'édition : 1/1500

Date d'édition : 04/02/2019
(fuseau horaire de Paris)

Coordonnées en projection : RGF93CC44
©2017 Ministère de l'Action et des
Comptes publics

Cet extrait de plan vous est délivré par :

cadastre.gouv.fr

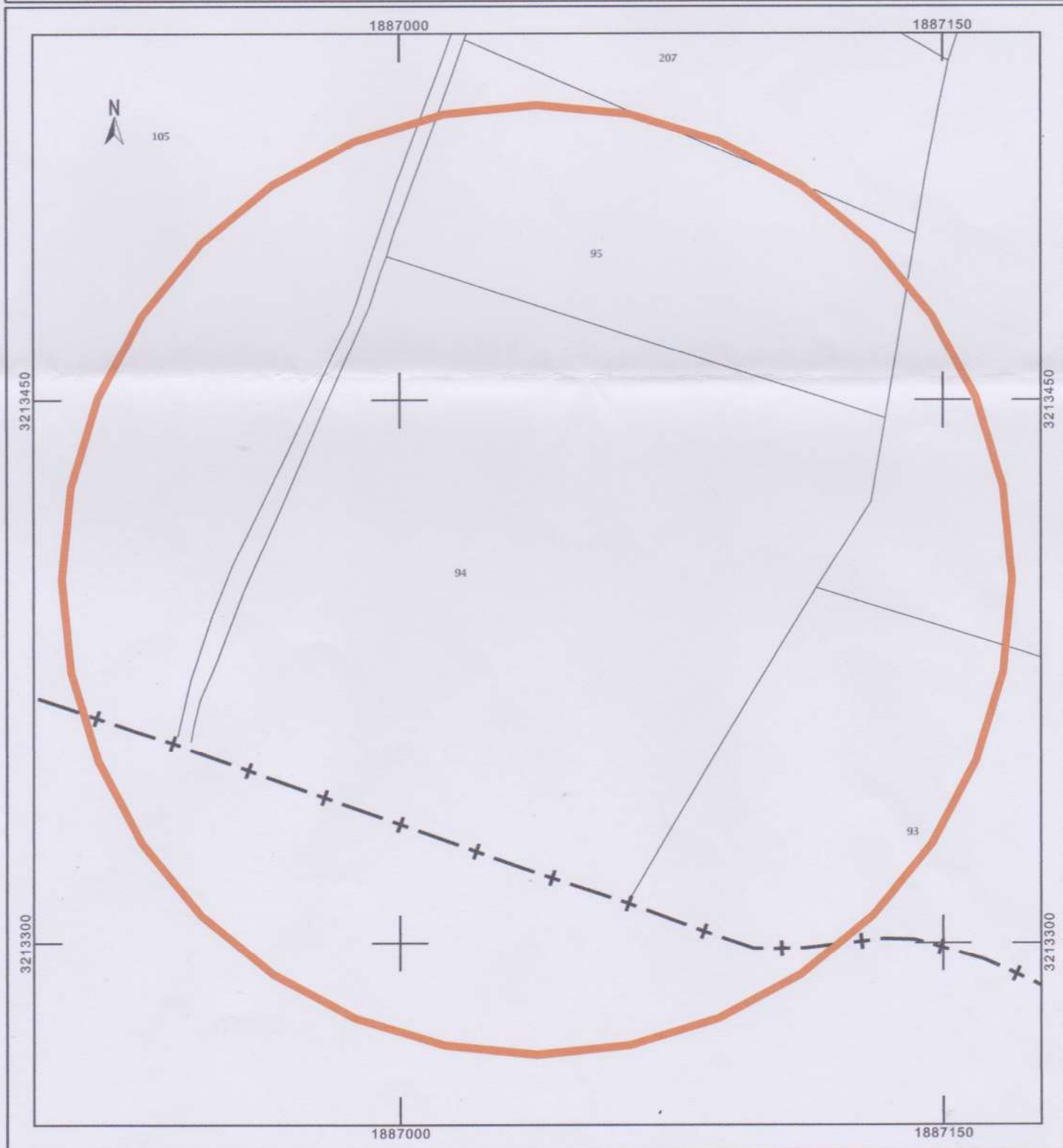

Département :
VAUCLUSE

Commune :
SAULT

DIRECTION GÉNÉRALE DES FINANCES PUBLIQUES

PLAN DE SITUATION

Le plan visualisé sur cet extrait est géré
par le centre des impôts foncier suivant :
AVIGNON

Cité Administrative 84097
84097 AVIGNON Cedex 9
tél. 04 90 27 71 91 -fax
cdf.avignon@dgfip.finances.gouv.fr

Section : B
Feuille : 000 B 01

Échelle d'origine : 1/5000
Échelle d'édition : 1/3500

Date d'édition : 18/09/2020
(fuseau horaire de Paris)

Coordonnées en projection : RGF93CC44
©2017 Ministère de l'Action et des
Comptes publics

Cet extrait de plan vous est délivré par :

cadastre.gouv.fr

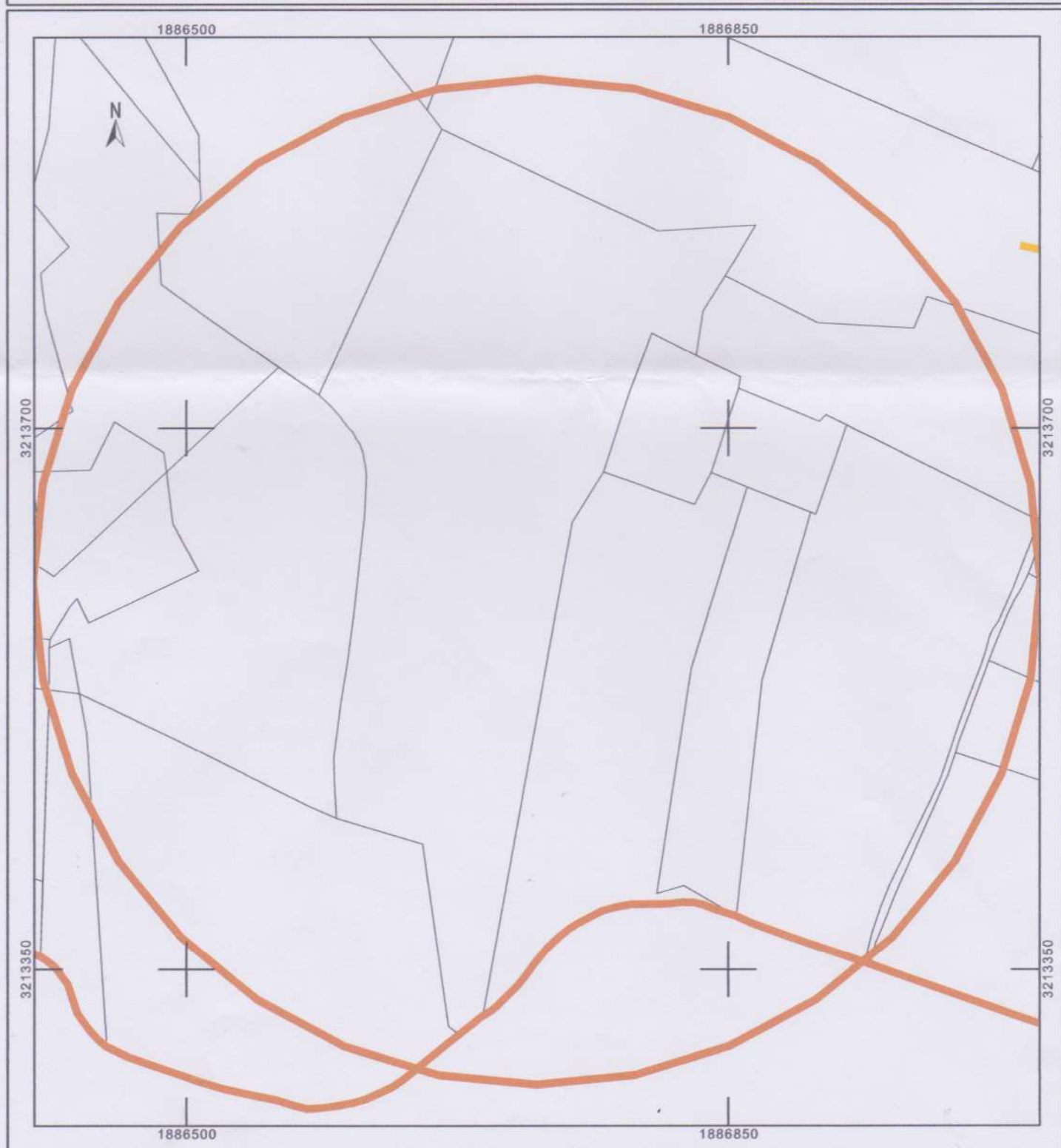

Projet défrichement

