



**Q** UALITE  
**E** NVIRONNEMENTALE  
**B** ATIMENT



**SAGEC MEDITERRANEE**

**OPERATION VIGO**

**Angle rues Jean Vigo / Auguste Pégurier  
06000 NICE**

**Réalisation résidence hôtelière**

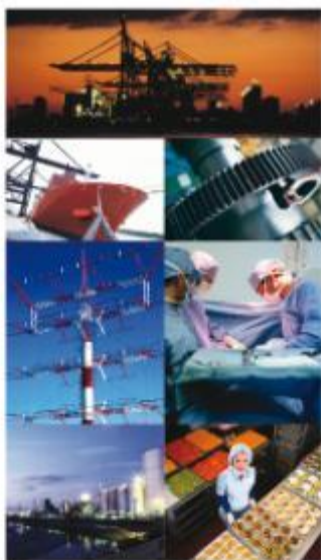

**DOSSIER  
D'ACCOMPAGNEMENT AU  
FORMULAIRE CERFA  
14734\*03 / ANNEXE 06**

Auteur	Document	Affaire n°	Version	Date
Amandine LIPARI	ANNEXE 06 au formulaire CERFA 14734*03	A5 ALSAGECVIGO230920	02	28/09/2020

### Zone Natura 2000

Le site n'est pas dans une zone naturelle et n'a pas d'incidence sur la zone la plus proche, se situant à 2km à l'est.

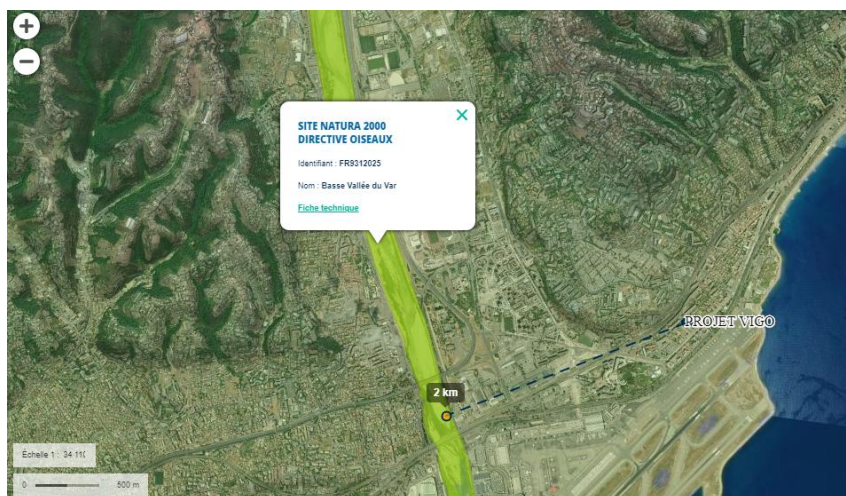

Figure 1 : Identification de la zone NATURA 2000 la plus proche (source : Géoportail)

Le profil altimétrique associé depuis le projet à cette zone Natura 2000 indique une altimétrie montante. Aucun effluent du projet ne pourrait impacter cette zone naturelle par ruissellement.

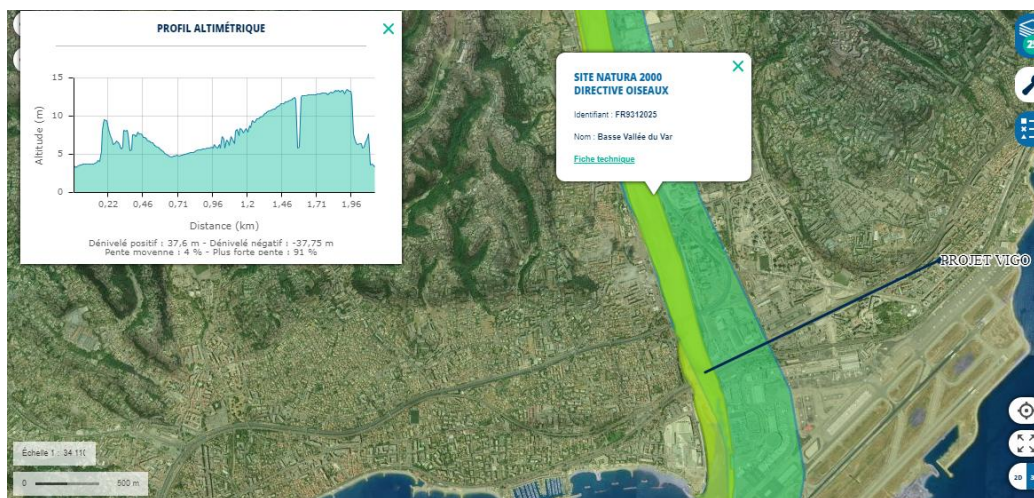

Figure 2 : Profil altimétrique entre le projet et la zone NATURA 2000 (source : Géoportail)