

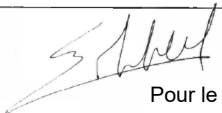

MINISTÈRE DE LA TRANSITION ÉCOLOGIQUE ET SOLIDAIRE

**Déclaration de sondage, ouvrage souterrain ou travail de fouille**  
(de plus de 10 mètres de profondeur)  
Article L411-1 du Nouveau Code Minier (ex art. 131)

|  |   |
|--|---|
| <b>Maître d'ouvrage<br/>ou<br/>Propriétaire<br/>du forage</b>  | Nom, Prénom :<br>Raison Sociale : Commune de Réallon<br>Adresse (domicile principal) : La Place<br>05160 REALLON<br>Téléphone : 04 92 44 23 93  |
| <b>Entrepreneur</b>  | Nom, Prénom :<br>Raison Sociale : FORASUD<br>Adresse : Lot n°11 ZI BAGNOL<br>13127 VITROLLES<br>Téléphone : 04 42 89 08 41  |
| <b>Nature<br/>du<br/>forage</b>  | Nature <input type="checkbox"/> Puits <input checked="" type="checkbox"/> Forage<br>Nombre : : 1<br>Profondeur prévue en ml : : 140<br>Durée probable des travaux en jours : : 44   |
|  | Objet <input type="checkbox"/> Reconnaissance de sol<br><input checked="" type="checkbox"/> Recherche d'eau Si recherche d'eau, indiquer : <input type="checkbox"/> oui <input checked="" type="checkbox"/> non<br>- usage domestique<br><input type="checkbox"/> autre (géothermie....) - consommation >10.000 m <sup>3</sup> /an <input checked="" type="checkbox"/> oui <input type="checkbox"/> non |
| <b>Localisation<br/>des travaux<br/>(Adresse)</b>  | Département Hautes-Alpes<br>Commune Réallon<br>Rue, lieu dit  |
| Date de la<br>déclaration  | : 15 / 01 / 2020  |
| Date de début des travaux  | : 18 / 05 / 2020  |
| <b>Signature du<br/>déclarant</b>  | <br>Pour le compte du Maître d'ouvrage   |
| <b>OBSERVATIONS :</b>  |   |
| <b>La déclaration doit parvenir à la DREAL :</b>   |   |
| - 60 jours avant le début des travaux pour les ouvrages devant dépasser 50 mètres,<br>- 15 jours avant le début des travaux pour les autres. |   |
| NB : Une déclaration détaillée pourra vous être demandée sur ces travaux.  |   |

**Formulaire et extrait de carte IGN**  
**permettant de localiser le forage**

à renvoyer :

Par **DREAL Provence Alpes Côte d'Azur**  
courrier **Service Prévention des Risques - UCIM - JN**  
**16 rue Antoine Zattara – CS 70248 - 13331 MARSEILLE CEDEX 3**



Présent  
pour  
l'avenir

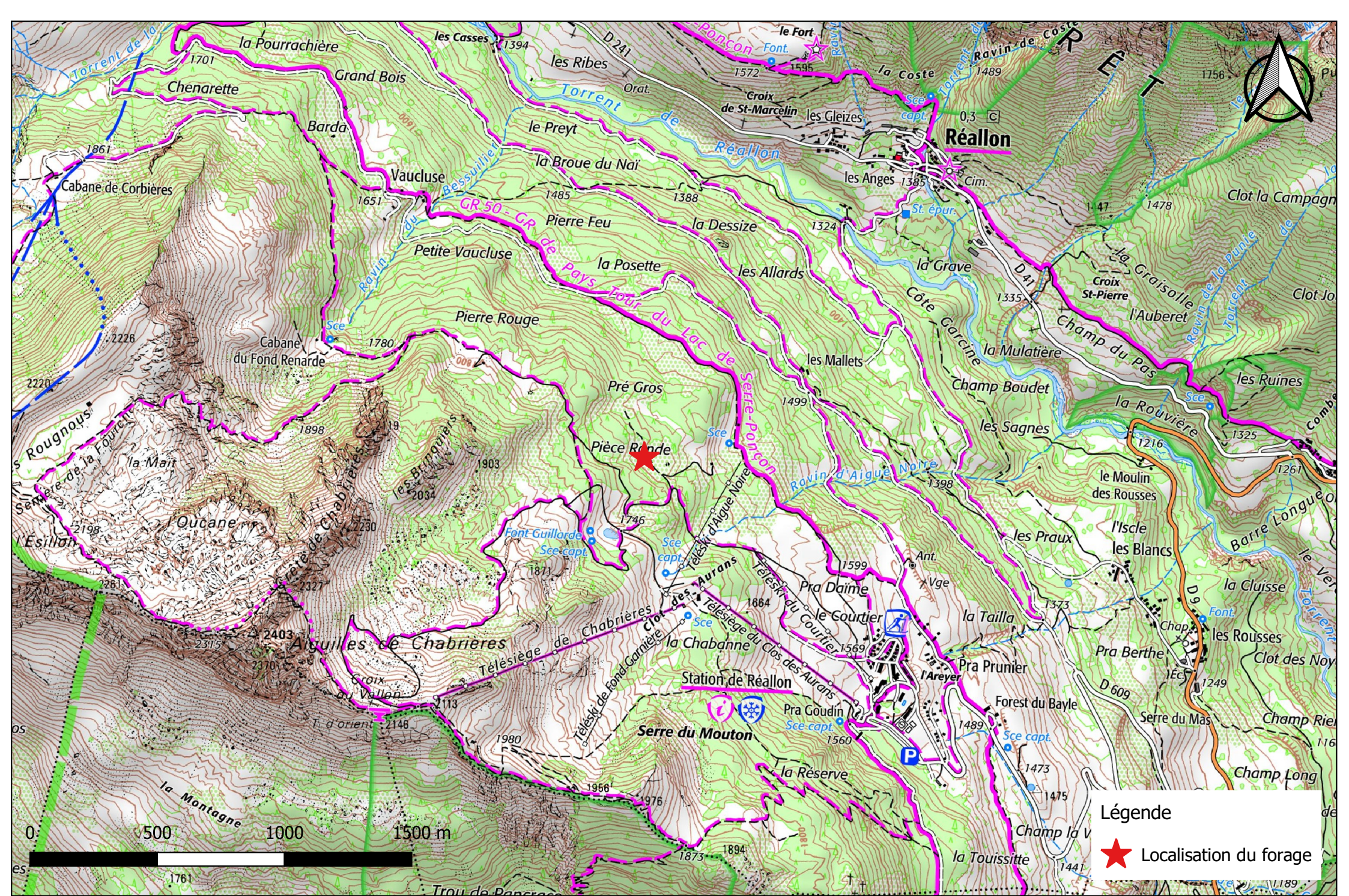

Localisation du forage sur fond de plan IGN (1/25 000e)