

Pièce jointe n°5 : Plan des abords du projet à échelle 1/5000^{ème}

Le terrain d'assise du projet est bordé par :

- au nord-est : un entrepôt, puis une serre ;
- à l'est : un terrain vague et des parcelles agricoles ;
- au sud : 2 habitations,
- au sud-ouest : la route d'Avignon (D570N), puis de petits bâtiments d'activités ;
- à l'ouest : la route d'Avignon (D570N), puis un terrain vague,
- au nord-ouest : une ancienne maison et des petits bâtiments d'activités, puis la route d'Avignon, puis des parcelles agricoles ;
- au nord : la zone d'activités.

Figure 4 : Plan des abords du projet sur 100 m, à échelle 1/5 000^{ème}

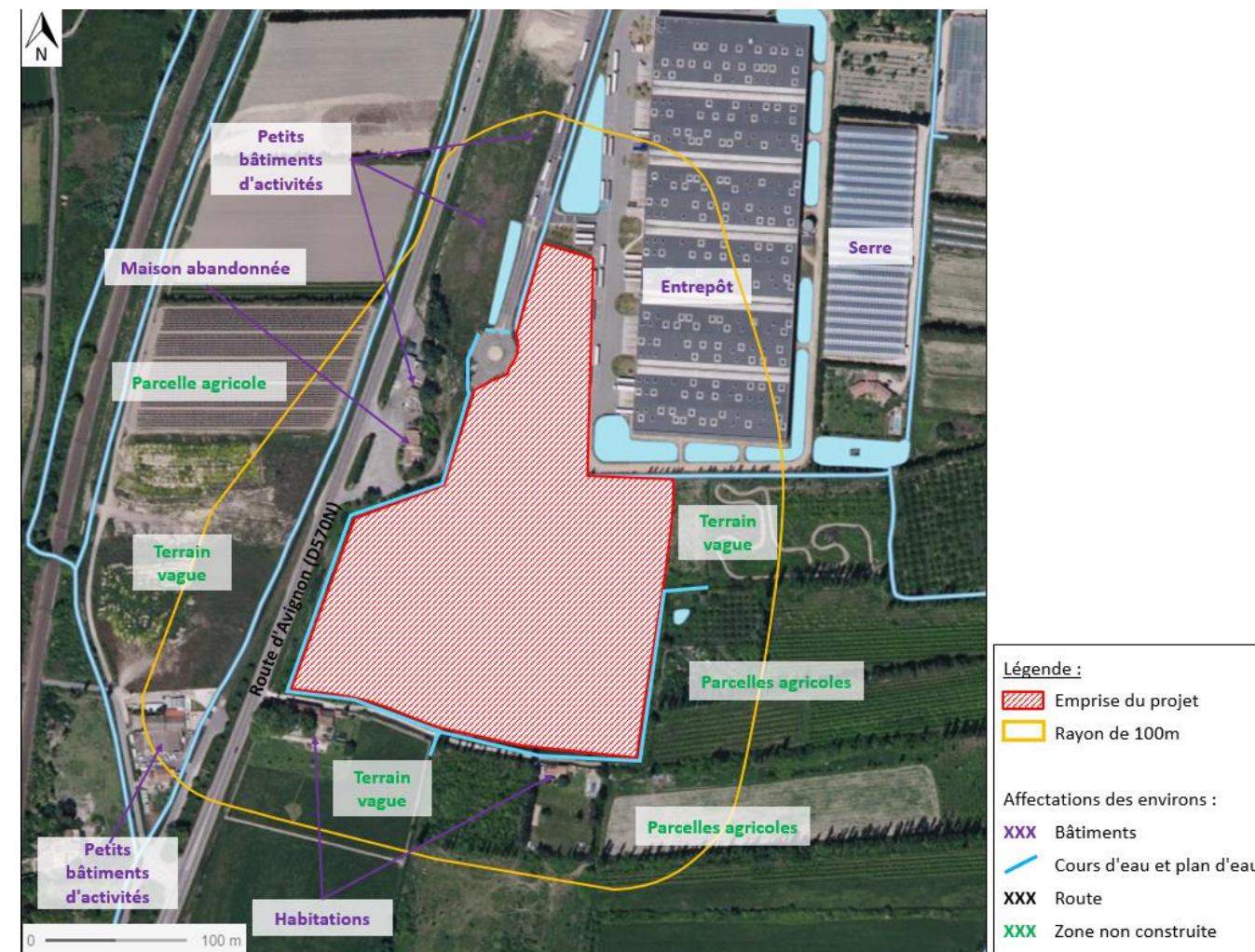

Source : fond de carte Géoportail