

Le Mirabeau
MARSEILLE
 QUAI D'ARENÇ

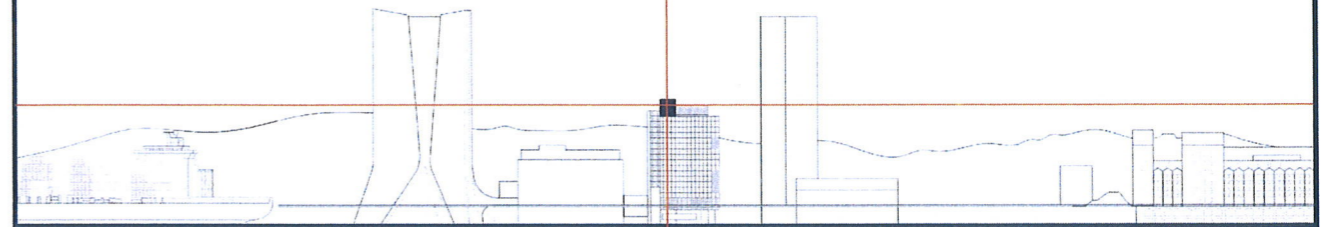

Maître d'Ouvrage
SCCV LE MIRABEAU MARSEILLE
 4 Quai d'Arenc - 13002 Marseille

Architecte
HW ARCHITECTURE
 29 rue du Louvre 75002 Paris

Structure
SETEC-TPI
 Imm. Central Seine
 42-52 quai de la Rapée CS 71230 -75583 Paris Cedex 12

Fluides
BARBANEL
 8 avenue Louis Pasteur 92227 Bagneux

Économiste
GV INGÉNIERIE
 4 allée des Ambalais 94420 Le Plessis-Tréville

Façades
ARCORA
 18 rue des Deux Gares 92500 Rueil Malmaison

Acoustique
AVEL
 43 rue du Moulin des Prés 75013 Paris

Ascenseurs
MOVVEO
 177 avenue Achille Peretti 92200 Neuilly-sur-Seine

Environnement
GREENAFFAIR
 15 rue des Cuirassiers CS 33821 69487 Lyon Cedex 03

Prévention CSSI
CASSO & ASSOCIÉS
 Carré Daumesnil 52 rue Jacques Hillairet
 75612 Paris Cedex 12

Bureau de contrôle / CSPS
SOCOTEC
 Chateau sec - Imm. de Provence
 10 traverse de la Gaye 13009 Marseille

Géotechnique / Pollution des sols
GEOS-ERG
 18, rue des Deux-Gares 92500 Rueil-Malmaison

Géomètre
LAROUSSINIE
 77 rue Dragon 13006 Marseille

Plan de repérage

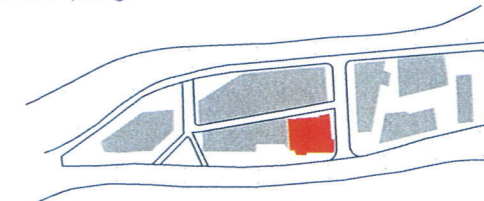

Révisions **HW ARCHITECTURE**
 29 rue du Louvre 75002 Paris
 T. +33 1 44 82 01 00 F. +33 1 44 82 01 02
 SIRET 502 903 842 000 24 / APE 7112
 TVA FR 19 50 29 03 84 2
www.hw-architecture.fr

Date
 26 JUILLET 2018

Échelle

Titre
**PC13 NOTICE POUR LA PRISE EN
 COMPTE DU PPRI**

Phase
PC

| ÉMETTEUR | PHASE | DOM/LOT | TYPE | NIVEAU | NoDOC | INDICE |
|----------|-------|---------|------|--------|-------|--------|
| HW | PC | | | | | |

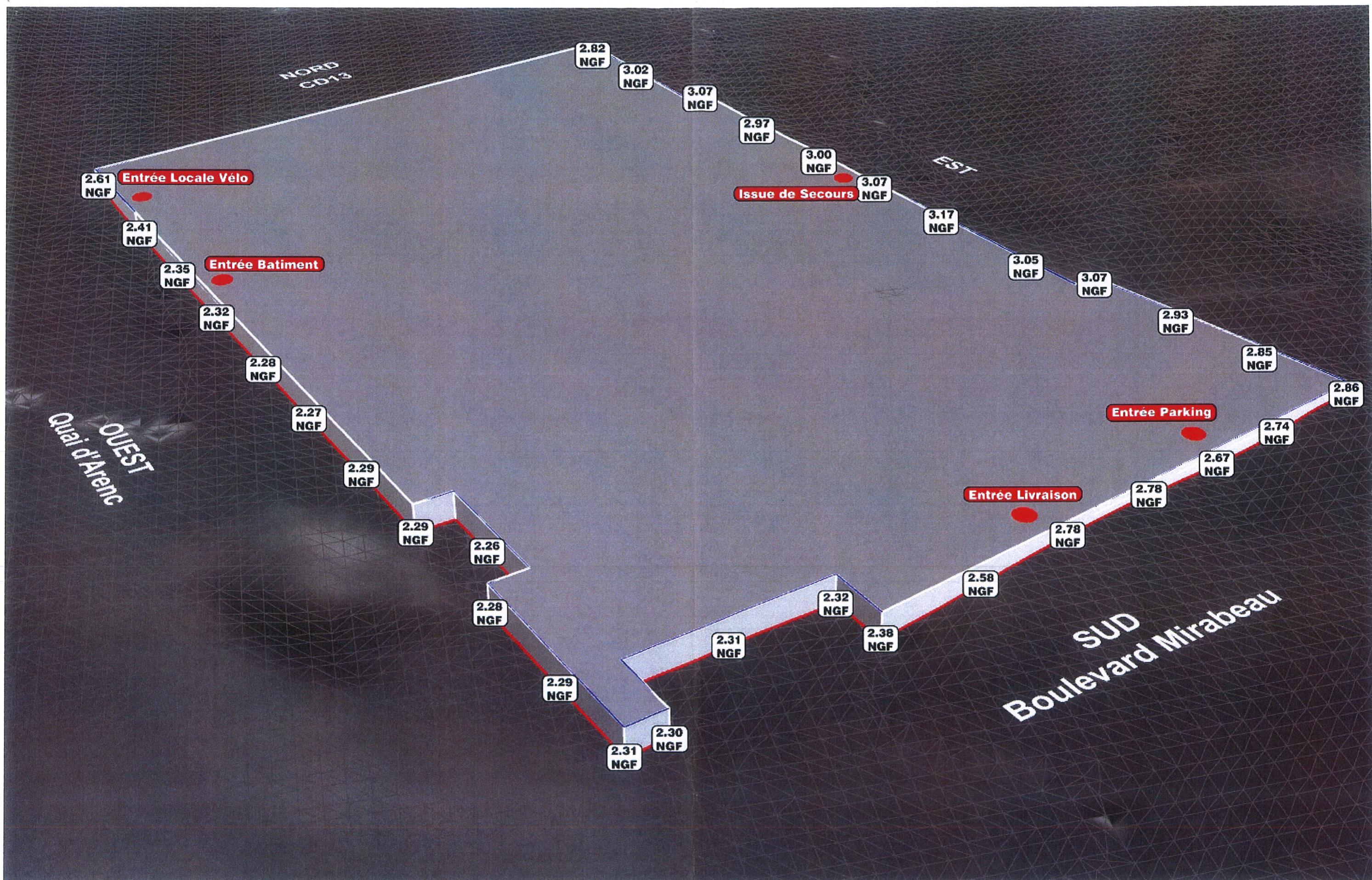

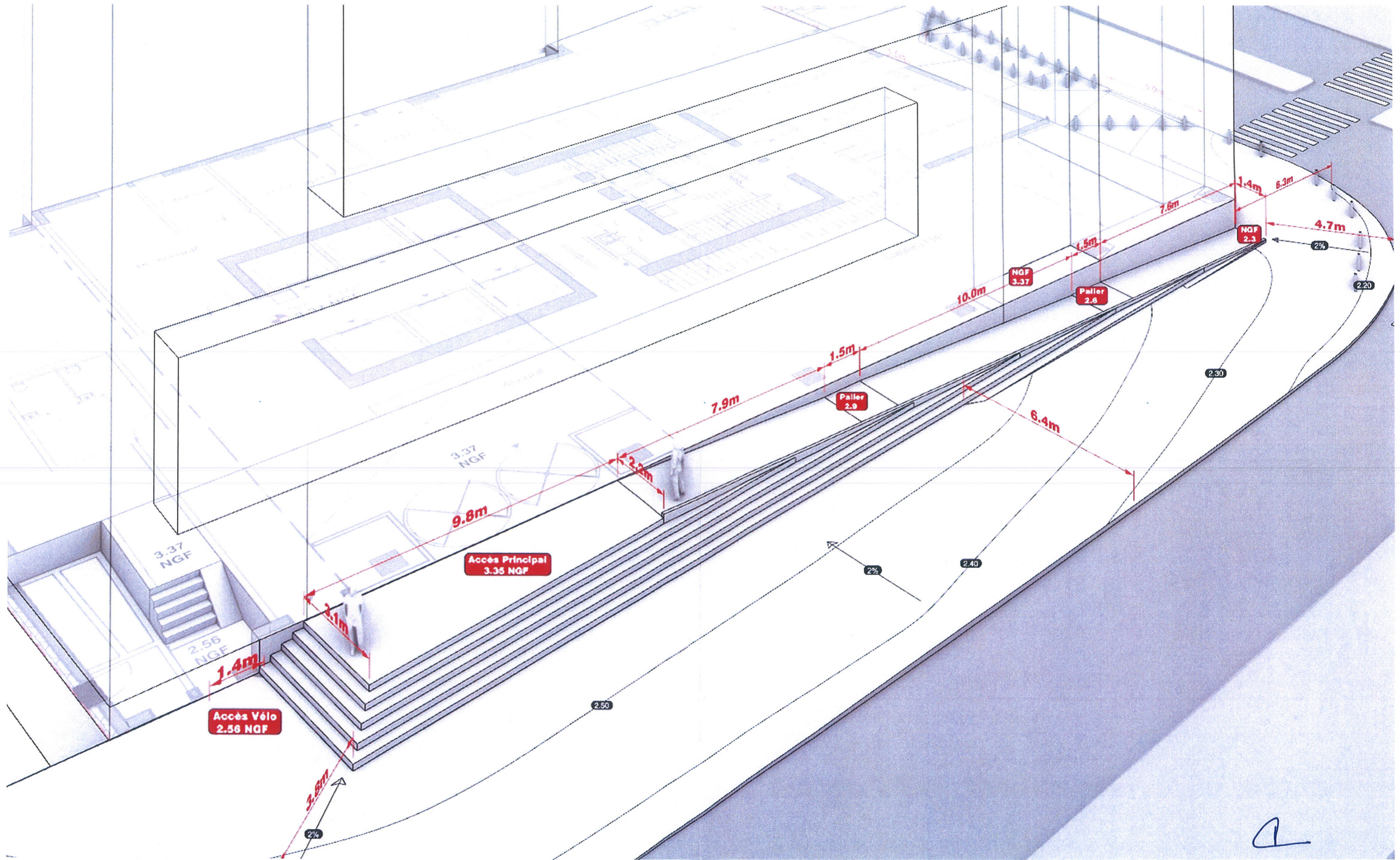

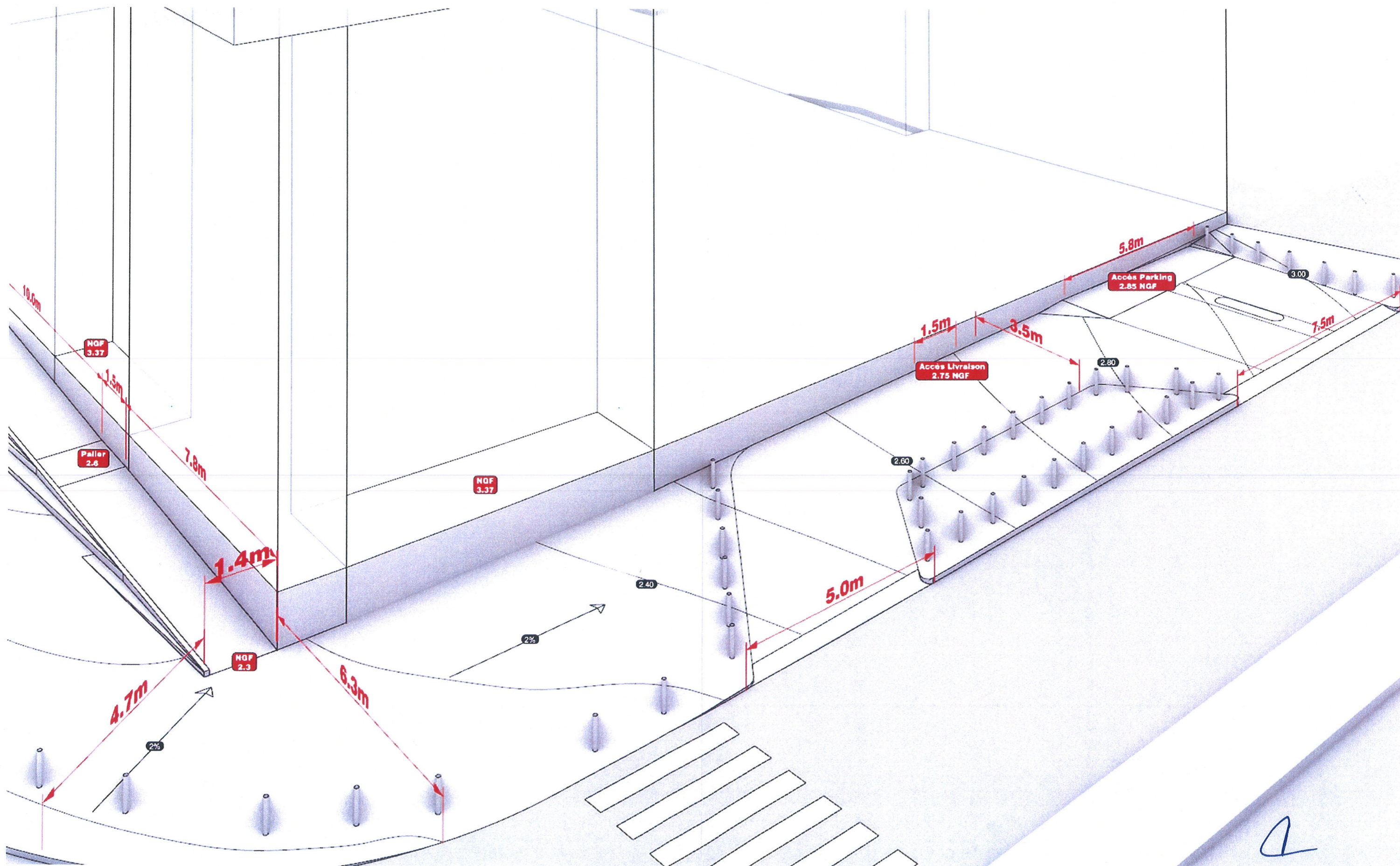

(Handwritten signature)

(Handwritten initials)