



SOCOTEC

LOTISSEMENT "LES
SUVIERES"
AVENUE DES MIMOSAS
VALESCURE
83700 SAINT RAPHAEL
Tél : 04 94 19 82 62
Fax : 04 94 83 61 01

Rapport de repérage de l'amiante avant démolition d'un immeuble



Bien immobilier concerné	CMA CGM 4 QUAI D'AREN 13002 MARSEILLE	N° dossier : 1804171R0000153 N° de canevas : STRAPH_1077 v2.07.03
Propriétaire	CMA CGM 4 QUAI D'AREN 13002 MARSEILLE	Réf. du rapport : B18G0/18/770
Demandeur	CMA CGM 4 QUAI D'AREN 13002 MARSEILLE	Date(s) de visite : 15/05/2018 Date de commande : 15/03/2018

Synthèse du rapport	<p>Certains locaux ou parties d'immeuble prévus dans le périmètre de repérage n'ont pu être visités. Des moyens doivent être mis à disposition par le donneur d'ordre pour achever la mission.</p> <p>A l'issue de la mission il a été repéré la présence de matériaux et produits contenant de l'amiante dans l'immeuble.</p> <p>Le propriétaire devra mettre en œuvre les recommandations mentionnées au chapitre :Conclusions</p>
----------------------------	---

<p>Fait à : SAINT RAPHAEL</p> <p>Le : 11/06/2018</p>	<p>Auteur du rapport : Patrick RESTIVO Certificat de compétence n°DTI / 1601- 003 délivré par Socotec Certification Contrat d'assurance n°37503519275087 chez AXA</p>	<p>Signature :</p> 
--	---	--

Le présent rapport et ses annexes forment un tout indissociable dont il ne peut être fait état, vis-à-vis de tiers, que par publication ou communication in extenso. Il comprend 28 pages et en annexe 73 photo(s) de composant, 44 plan(s), 312 PV d'analyse de laboratoire, 1 certificat de compétence. Le présent rapport est établi par une personne dont les compétences sont certifiées par : Socotec Certification 89/93 Avenue Paul Vaillant Couturier 94250 Gentilly

Programme et périmètre du repérage

Périmètre du repérage (locaux et parties d'immeubles concernés)

Repérage de l'ensemble des parties de l'immeuble

Programme du repérage (composants et parties de composant à repérer)

Matériaux et produits de la liste C

Conclusions

Dans le cadre de la mission objet du présent rapport, il a été repéré des matériaux et produits contenant de l'amiante.

Matériaux et produits repérés contenant de l'amiante			
Localisation	Zone de présence du composant	Composant / Mode de reconnaissance	Libellé complémentaire
Sous-sol et caves	SS CAVE 8	Conduit de fluide (air) / Analyse	
Sous-sol et caves	SS CAVE 8	Conduit de fluide (air) / Analyse	
Niveau +1	WC EST OUEST TOUTS ETAGES	Conduit de fluide (air) / Analyse	
Sous-sol et caves	SS CHAUFFERIE	Calorifugeage / Analyse	NOIR
Sous-sol et caves	SS CHAUFFERIE TOUTES ZONES	Joint de vitrage / menuiserie / Analyse	VITRAGE
Sous-sol et caves	SS CHAUFFERIE	Calorifugeage / Analyse	ECHAPEMENT CHAUDIERE
Sous-sol et caves	SS CHAUFFERIE	Calorifugeage / Analyse	VANNE 13
Sous-sol et caves	SS SAS CHAUFFERIE	Calorifugeage / Analyse	NOIR
Sous-sol et caves	SS ARCHIVES	Colle / Analyse	PLINTHES
Sous-sol et caves	SS CIRCULATION	Colle / Analyse	PLINTHES
Sous-sol et caves	SS CAVES 6	Joint de vitrage / menuiserie / Analyse	
Rez de chaussée	RDC SAS MIRABEAU 2	Colle / Analyse	MARBRE MURAL
Rez de chaussée	RDC COFEE SCHOP	Joint de vitrage / menuiserie / Analyse	MENUISERIE
Rez de chaussée	RDC COFFEE SCHOP	Les plastique avec sous couche / Analyse	PLUS DALLE PVC
Rez de chaussée	RDC COFEE SCHOP CUISINE	Colle / Analyse	FAÏENCE
Niveau +1	R+1 WC OUEST H F	Colle / Analyse	FAÏENCE
Niveau +1	R+1 WC OUEST H F	Colle / Analyse	PLINTHES
Niveau +1	R+1 WC EST	Colle / Analyse	PLINTHES
Niveau +1	R+1 LOCAL TECHNIQUE ZONE OUEST	Colle / Analyse	
Niveau +1	R+1 LOCAL TECHNIQUE ZONE OUEST	Les plastique avec sous couche / Analyse	
Niveau +1	R+1 LOCAL TECHNIQUE ZONE OUEST	Ragréage / Analyse	



Niveau +1	R+1 BUREAU ZONE OUEST	Calorifugeage / Analyse	NOIR
Niveau +1	R+1 BUREAU ZONE SUD	Calorifugeage / Analyse	NOIR
Niveau +1	R+1 CIRCULATION	Colle / Analyse	PLINTHES
Niveau +1	R+1 BUREAU TOUTES ZONES	Joint de vitrage / menuiserie / Analyse	MENUISERIE GRIS
Niveau +1	LOCAUX TECHNIQUES ENTRESOL TOUTES ZONES	Joint de vitrage / menuiserie / Analyse	VITRAGE
Niveau +2	R+2 BUREAU ZONE EST	Calorifugeage / Analyse	NOIR
Niveau +2	R+2 WC EST H F	Colle / Analyse	FAÏENCE BLANCHE
Niveau +2	R+2 WC EST H F	Colle / Analyse	FAÏENCE BLEU
Niveau +2	R+2 WC EST H F	Colle / Analyse	PLINTHES
Niveau +2	R+2 WC OUEST	Colle / Analyse	FAÏENCE
Niveau +2	R+2 WC OUEST H F	Colle / Analyse	PLINTHES
Niveau +2	R+2 BUREAU ZONE OUEST	Calorifugeage / Analyse	NOIR
Niveau +2	R+2 CIRCULATION	Colle / Analyse	PLINTHES
Niveau +3	R+3 WC EST H F	Colle / Analyse	FAÏENCE
Niveau +3	R+3 WC EST H F	Colle / Analyse	PLINTHES
Niveau +3	R+3 BUREAU ZONE EST	Calorifugeage / Analyse	NOIR
Niveau +3	R+3 BUREAU TOUTES ZONES	Joint de vitrage / menuiserie / Analyse	MASTIC GRIS MENUISERIE
Niveau +3	R+3 BUREAU ZONE OUEST	Calorifugeage / Analyse	NOIR
Niveau +3	R+3 WC EST H F	Colle / Analyse	FAÏENCE
Niveau +3	R+3 WC EST H F	Colle / Analyse	PLINTHES
Niveau +3	R+3 CIRCULATION	Colle / Analyse	PLINTHES
Niveau +4	R+4 BUREAU ZONE EST	Calorifugeage / Analyse	NOIR
Niveau +4	R+4 WC EST H F	Colle / Analyse	PLINTHES
Niveau +4	R+4 WC EST H F	Colle / Analyse	FAÏENCE
Niveau +4	R+4 WC OUEST H F	Colle / Analyse	FAÏENCE
Niveau +4	R+4 WC OUEST H F	Colle / Analyse	PLINTHES
Niveau +4	R+4 BUREAU TOUTES ZONES	Revêtements de sols sportifs / Analyse	MOQUETTE COLLE RAGREAGE
Niveau +4	R+4 BUREAU ZONE OUEST	Calorifugeage / Analyse	NOIR
Niveau +4	R+4 BUREAU ZONE OUEST	Dalle de sol plastique / Analyse	
Niveau +4	R+4 CIRCULATION	Colle / Analyse	PLINTHES
Niveau +5	R+5 WC EST H F	Colle / Analyse	FAÏENCE
Niveau +5	R+5 WC EST H F	Colle / Analyse	PLINTHES
Niveau +5	R+5 BUREAU ZONE EST	Calorifugeage / Analyse	NOIR



Niveau +5	R+5 WC OUEST H F	Colle / Analyse	FAÏENCE
Niveau +5	R+5 BUREAU ZONE OUEST	Calorifugeage / Analyse	NOIR
Niveau +5	R+5 BUREAU TOUTES ZONES	Joint de vitrage / menuiserie / Analyse	MENUISERIE
Niveau +5	R+5 BUREAU ZONE EST	Colle / Analyse	
Niveau +5	R+5 CIRCULATION	Colle / Analyse	PLINTHES
Niveau +5	R+5 BUREAU ZONE EST	Dalle de sol plastique / Analyse	
Intérieur de l'immeuble	R+1 PALIER ASCENSEUR	Colle / Analyse	PLINTHES
Intérieur de l'immeuble	R+5 PALIER ASCENSEUR	Colle / Analyse	PLINTHES
Cage d'escalier	R+1 PALIER ESCALIER EST + MARCHES	Colle / Analyse	PLINTHES
Cage d'escalier	R+5 PALIER ESCALIER OUEST+ MARCHES	Colle / Analyse	PLINTHES
Extérieur de l'immeuble	FACADE OUEST	Joint de vitrage / menuiserie / Analyse	VITRAGE
Extérieur de l'immeuble	FACADE NORD	Joint de vitrage / menuiserie / Analyse	VITRAGE
Extérieur de l'immeuble	FACADE EST	Joint de vitrage / menuiserie / Analyse	VITRAGE
Extérieur de l'immeuble	FACADE SUD	Joint de vitrage / menuiserie / Analyse	VITRAGE
Intérieur de l'immeuble	RDC SHIATSU	Colle / Analyse	FAÏENCE
Cage d'ascenseur	ASCENSEUR TOUTES ETAGE	Panneaux rigides (cloisons, gaines, plafonds) / Analyse	FIBRO PORTES PALIERES
Intérieur de l'immeuble	RDC BOUTIQUE, BUREAU LA MERIDIONALE	Dalle de sol plastique / Analyse	
Sous-sol et caves	SS CHAUFFERIE TOUTES ZONES	Joint de bride / Analyse	
Sous-sol et caves	SS SAS CHAUFFERIE TOUTES ZONES	Joint de bride / Analyse	
Sous-sol et caves	SS CHAUFFERIE TOUTES ZONES	Joint de bride / Analyse	
Sous-sol et caves	SS CHAUFFERIE TOUTES ZONES	Joint de bride / Analyse	
Sous-sol et caves	SS CHAUFFERIE TOUTES ZONES	Joint de bride / Analyse	
Sous-sol et caves	SS CHAUFFERIE TOUTES ZONES	Joint de bride / Analyse	
Sous-sol et caves	TRAPE DE VISITE CHAUDIERE IDEAL STANDAR	Joints de chaudière et de conduit / Analyse	
Entresol	ENTRESOL WC CMA H F	Colle / Analyse	PLINTHES
Entresol	ENTRESOL WC CMA H F	Colle / Analyse	FAÏENCE
Entresol	ENTRESOL WC LA MARIDIONALE H F	Colle / Analyse	PLINTHES
Entresol	ENTRESOL WC LA MARIDIONALE H F	Colle / Analyse	FAÏENCE
Entresol	ENTRESOL WC LA MARIDIONALE H F	Peinture ou enduit / Analyse	
Entresol	ENTRESOL WC CMA H F	Peinture ou enduit / Analyse	
Entresol	ENTRESOL WC LA MARIDIONALE H F	Peinture ou enduit / Analyse	
Niveau +7	R+7 WC OUEST H F	Colle / Analyse	FAÏENCE



Niveau +7	PLINTHES	Colle / Analyse	
Niveau +7	R+6 LOCAL RESERVE D'EAU	Dalle de sol plastique / Analyse	
Niveau +7	R+7 TOUTES ZONES	Joint de vitrage / menuiserie / Analyse	VITRAGE
Niveau +7	R+7 TOUTES ZONES	Joint de vitrage / menuiserie / Analyse	MENUISERIE

Les obligations du propriétaire en cas de travaux de retrait ou de confinement d'amiante sont indiquées au chapitre 5.

Certaines parties de l'immeuble concernées par la mission n'ont pas été rendues accessibles lors de la visite de l'opérateur. Le donneur d'ordre ne répond pas aux obligations de visite de l'ensemble de l'immeuble défini dans le périmètre de la mission. Les emplacements suivants nécessitent donc des investigations complémentaires ou la mise à disposition de moyens d'accès (le détail figure au § 2.3) :

u Sommaire

, 1. Objet de la mission.....	7
1.1 Description précise de l'immeuble.....	7
1.2 Parties de l'immeuble	7
1.3 Zone ou partie de la structure à démolir.....	8
, 2. Déroulement de la mission.....	9
2.1 Prestations réalisées :	9
2.2 Personnes présentes lors de la visite :.....	9
2.3 Informations complémentaires sur la visite	9
2.4 Rapports précédemment réalisés communiqués à SOCOTEC.....	10
2.5 Liste des PV antérieurs mis à disposition de SOCOTEC.....	10
2.6 Plans des parties d'immeuble concernées par la mission	10
, 3. Résultats détaillés du repérage	12
3.1 Composants de la liste C contenant de l'amiante	12
3.2 Composants de la liste C non susceptibles de contenir de l'amiante, (reconnaissance visuelle) 16	
3.3 Composants de la liste C repérés sans amiante, (analyse en laboratoire).....	17
3.4 Composants de la liste C non analysés (*)	26
, 4. Autres composants repérés	27
4.1 Autres composants portés à la connaissance de l'opérateur contenant de l'amiante	27
4.2 Autres composants portés à la connaissance de l'opérateur susceptibles de contenir de l'amiante (reconnaissance visuelle)	27
4.3 Autres composants portés à la connaissance de l'opérateur en attente d'analyse	27
, 5. Obligations consécutives aux travaux de retrait ou de confinement	28
, 6. ANNEXES	

1. Objet de la mission

La mission confiée à SOCOTEC a pour objet le repérage des matériaux et produits contenant de l'amiante dans un immeuble bâti préalablement à sa démolition. Elle comporte :

- La recherche de la présence des matériaux et produits de la liste C de l'annexe 13-9 du Code de la Santé Publique;
- L'identification et la localisation des matériaux et produits qui contiennent de l'amiante.

Le présent rapport est destiné à **constituer le rapport de repérage avant démolition de l'immeuble**.

L'intervention de SOCOTEC a pour référentiel l'article R 1334-22 du Code de la Santé Publique et les textes qui lui sont liés (en particulier arrêté du 26 juin 2013 relatif au repérage des matériaux et produits de la liste C contenant de l'amiante et du contenu du rapport de repérage). Elle est effectuée dans le cadre de la norme NF X 46-020. Elle porte sur les composants de la liste C définis dans l'annexe 13-9 au code de la santé publique.

Sauf indication contraire dans la suite du rapport, la recherche n'a pas porté sur les ouvrages suivants : voiries parois enterrées, étanchéité des parois enterrées.

1.1 Description précise de l'immeuble

Activité principale de l'immeuble : Bureaux

1.2 Parties de l'immeuble

Sous-sol et caves CROQUIS 1
Niveau +1 CROQUIS 2
Sous-sol et caves CROQUIS 3
Sous-sol et caves CROQUIS 4
Sous-sol et caves CROQUIS 5
Sous-sol et caves CROQUIS 6
Sous-sol et caves CROQUIS 7
Entresol CROQUIS 8
Entresol CROQUIS 9
Rez de chaussée CROQUIS 10
Rez de chaussée CROQUIS 11
Niveau +1 CROQUIS 12
Niveau +1 CROQUIS 13
Niveau +1 CROQUIS 14
Niveau +1 CROQUIS 15
Niveau +2 CROQUIS 16
Niveau +2 CROQUIS 17
Niveau +2 CROQUIS 18
Niveau +2 CROQUIS 19
Niveau +3 CROQUIS 20
Niveau +3 CROQUIS 21
Niveau +3 CROQUIS 22
Niveau +3 CROQUIS 23
Niveau +4 CROQUIS 24
Niveau +4 CROQUIS 25
Niveau +4 CROQUIS 26
Niveau +4 CROQUIS 27
Niveau +5 CROQUIS 28
Niveau +5 CROQUIS 29
Niveau +5 CROQUIS 30
Niveau +5 CROQUIS 31
Intérieur de l'immeuble CROQUIS 32
Cage d'escalier CROQUIS 33
Cage d'escalier CROQUIS 34
Extérieur de l'immeuble CROQUIS 35
Extérieur de l'immeuble CROQUIS 36
Intérieur de l'immeuble CROQUIS 37
Cage d'ascenseur CROQUIS 38
Intérieur de l'immeuble CROQUIS 39



Rapport : B18G0/18/770
Dossier : 1804171R0000153

Niveau +6 CROQUIS 40
Niveau +7 CROQUIS 41
Sous-sol et caves CROQUIS 42
Entresol CROQUIS 43
Niveau +7 CROQUIS 44

Toutes les parties d'immeubles ont été visitées à l'exception de celles décrites dans le chapitre 2.3.

1.3 Zone ou partie de la structure à démolir

La démolition concerne l'ensemble de l'immeuble.



2. Déroulement de la mission

2.1 Prestations réalisées :

Date de la commande de la mission :

- Entretien préalable et recueil des informations relatives à l'immeuble.
- Visite de l'immeuble pour inspection visuelle des composants susceptibles de contenir de l'amiante concernés. Cette étape est suivie d'investigations approfondies et de sondages selon nécessité.
- Prélèvement d'échantillons de matière et analyse des échantillons par un laboratoire accrédité sous traitant de SOCOTEC.
 - Laboratoire(s) d'analyse :
1 : Eurofins LEM Site de Vergeze 75 chemin de Sommières FR 30310 Vergeze
- Enregistrement des données sur les produits et matériaux repérés.
- Rédaction du présent rapport, des annexes, croquis.

2.2 Personnes présentes lors de la visite :

Accompagnateur :

2.3 Informations complémentaires sur la visite

Etat d'occupation des locaux lors de notre visite :

- Les locaux étaient occupés lors de notre visite (meubliers et personnes)
- Les locaux étaient meublés mais non occupés
- Les locaux étaient vides lors de notre visite

Accessibilité aux différentes parties de l'immeuble

- Visite de l'ensemble des parties de l'immeuble concernées par la démolition
- Constat de parties inaccessibles lors de la visite de l'immeuble

Parties d'immeuble inaccessibles		
Parties inaccessibles	Motifs et justifications	Investigations à réaliser pour lever l'inaccessibilité
R+6,7 le diagnostic n'a pu être réalisé en totalité.	Etages en activités	
Toit terrasse	Risque d'infiltration d'eau.	
Cave 7.11.12	Absence de clés.	
Sous réserve de matériaux susceptible de contenir de l'amiante à l'intérieur du bâti ou invisible le jour de la visite.		
Inaccessibilité des réseaux enterrés et sous terrain.		

Rapport : B18G0/18/770
Dossier : 1804171R0000153

Autres informations sur le déroulement de la mission :

A la lecture des résultats d'analyses nous tirons les conclusions sécuritaires suivantes.
L'ensemble des colles de faïence et plinthes des WC hommes femmes sont amiantées.
L'ensemble des joints de brides chaufferie et sas chaufferie sont amiantés.

2.4 Rapports précédemment réalisés communiqués à SOCOTEC

Les rapports de repérage de l'amiante suivants ont été communiqués à SOCOTEC dans le cadre de la présente mission.

Référence	Date du rapport	Organisme de repérage	Objet du rapport	Principales conclusions
Néant				

2.5 Liste des PV antérieurs mis à disposition de SOCOTEC

Les documents suivants issus des laboratoires d'analyse de matériaux et produits ont été mis à disposition de SOCOTEC pour la présente mission.

Nom du Laboratoire	N° du PV	Date	Composant concerné
Néant			

2.6 Plans des parties d'immeuble concernées par la mission

Les plans des parties d'immeubles concernées par la mission sont les suivants.

Partie d'immeuble (localisation)	Titre du plan
Sous-sol et caves CROQUIS 1	CROQUIS 1
Niveau +1 CROQUIS 2	CROQUIS 2
Sous-sol et caves CROQUIS 3	CROQUIS 3
Sous-sol et caves CROQUIS 4	CROQUIS 4
Sous-sol et caves CROQUIS 5	CROQUIS 5
Sous-sol et caves CROQUIS 6	CROQUIS 6
Sous-sol et caves CROQUIS 7	CROQUIS 7
Entresol CROQUIS 8	CROQUIS 8
Entresol CROQUIS 9	CROQUIS 9
Rez de chaussée CROQUIS 10	CROQUIS 10
Rez de chaussée CROQUIS 11	CROQUIS 11
Niveau +1 CROQUIS 12	CROQUIS 12
Niveau +1 CROQUIS 13	CROQUIS 13
Niveau +1 CROQUIS 14	CROQUIS 14
Niveau +1 CROQUIS 15	CROQUIS 15

Niveau +2 CROQUIS 16	CROQUIS 16
Niveau +2 CROQUIS 17	CROQUIS 17
Niveau +2 CROQUIS 18	CROQUIS 18
Niveau +2 CROQUIS 19	CROQUIS 19
Niveau +3 CROQUIS 20	CROQUIS 20
Niveau +3 CROQUIS 21	CROQUIS 21
Niveau +3 CROQUIS 22	CROQUIS 22
Niveau +3 CROQUIS 23	CROQUIS 23
Niveau +4 CROQUIS 24	CROQUIS 24
Niveau +4 CROQUIS 25	CROQUIS 25
Niveau +4 CROQUIS 26	CROQUIS 26
Niveau +4 CROQUIS 27	CROQUIS 27
Niveau +5 CROQUIS 28	CROQUIS 28
Niveau +5 CROQUIS 29	CROQUIS 29
Niveau +5 CROQUIS 30	CROQUIS 30
Niveau +5 CROQUIS 31	CROQUIS 31
Intérieur de l'immeuble CROQUIS 32	CROQUIS 32
Cage d'escalier CROQUIS 33	CROQUIS 33
Cage d'escalier CROQUIS 34	CROQUIS 34
Extérieur de l'immeuble CROQUIS 35	CROQUIS 35
Extérieur de l'immeuble CROQUIS 36	CROQUIS 36
Intérieur de l'immeuble CROQUIS 37	CROQUIS 37
Cage d'ascenseur CROQUIS 38	CROQUIS 38
Intérieur de l'immeuble CROQUIS 39	CROQUIS 39
Niveau +6 CROQUIS 40	CROQUIS 40
Niveau +7 CROQUIS 41	CROQUIS 41
Sous-sol et caves CROQUIS 42	CROQUIS 42
Entresol CROQUIS 43	CROQUIS 43
Niveau +7 CROQUIS 44	CROQUIS 44

3. Résultats détaillés du repérage

Les tableaux suivants décrivent les résultats du repérage classés par localisation.

Successivement sont présentés :

Les composants contenant de l'amiante (§ 3.1),

Les composants de la liste C repérés sans amiante (§3.2 et 3.3)

Les composants de la liste C pour lesquels l'analyse en laboratoire nécessaire pour identifier l'amiante n'a pas encore été effectuée (§ 3.4)

Quelle que soit la situation et sans préjudice des autres dispositions réglementaires applicables, le propriétaire est tenu d'avertir de la présence d'amiante toute personne pouvant intervenir sur ou à proximité des matériaux ou produits concernés ou de ceux les recouvrant ou les protégeant.

En colonne 2 des tableaux, figure le numéro d'identification du composant : celui-ci est repris sur le PV d'analyse, sur le plan et sur les planches de photos.

 3.1 Composants de la liste C contenant de l'amiante			
Composant / N° Identification		Zone de présence du composant	Mode de reconnaissance : n° échantillon / analyse / Laboratoire / n° analyse
Sous-sol et caves CROQUIS 1			
Conduit de fluide (air)	1	SS CAVE 8	062 / MOLP / Eurofins LEM Site de Vergeze
Conduit de fluide (air)	2	SS CAVE 8	063 / MOLP / Eurofins LEM Site de Vergeze
Niveau +1 CROQUIS 2			
Conduit de fluide (air)	3	WC EST OUEST TOUTS ETAGES	287 / MOLP / Eurofins LEM Site de Vergeze
Sous-sol et caves CROQUIS 3			
Calorifugeage NOIR	11	SS CHAUFFERIE	010 / META / Eurofins LEM Site de Vergeze
Joint de vitrage / menuiserie VITRAGE	7	SS CHAUFFERIE TOUTES ZONES	004 / META / Eurofins LEM Site de Vergeze
Sous-sol et caves CROQUIS 4			
Calorifugeage ECHAPEMENT CHAUDIERE	13	SS CHAUFFERIE	012 / META / Eurofins LEM Site de Vergeze
Calorifugeage VANNE 13	15	SS CHAUFFERIE	014 / META / Eurofins LEM Site de Vergeze
Calorifugeage NOIR	20	SS SAS CHAUFFERIE	019 / META / Eurofins LEM Site de Vergeze
Sous-sol et caves CROQUIS 5			
Colle PLINTHES	24	SS ARCHIVES	024 / META / Eurofins LEM Site de Vergeze
Colle PLINTHES	27	SS CIRCULATION	027 / META / Eurofins LEM Site de Vergeze
Sous-sol et caves CROQUIS 7			
Joint de vitrage / menuiserie	60	SS CAVES 6	061 / META / Eurofins LEM Site de Vergeze
Rez de chaussée CROQUIS 10			
Colle MARBRE MURAL	73	RDC SAS MIRABEAU 2	080 / META / Eurofins LEM Site de Vergeze
Joint de vitrage / menuiserie MENUISERIE	77	RDC COFEE SCHOP	088 / META / Eurofins LEM Site de Vergeze
Les plastique avec sous couche PLUS DALLE PVC	76	RDC COFFEE SCHOP	083 / META / Eurofins LEM Site de Vergeze
Rez de chaussée CROQUIS 11			

3.1 Composants de la liste C contenant de l'amiante

Composant / N° Identification		Zone de présence du composant	Mode de reconnaissance : n° échantillon / analyse / Laboratoire / n° analyse
Colle <i>FAÏENCE</i>	82	RDC COFEE SCHOP CUISINE	086 / META / Eurofins LEM Site de Vergeze
Niveau +1 CROQUIS 12			
Colle <i>FAÏENCE</i>	88	R+1 WC OUEST H F	095 / META / Eurofins LEM Site de Vergeze
Colle <i>PLINTHES</i>	91	R+1 WC OUEST H F	098 / META / Eurofins LEM Site de Vergeze
Niveau +1 CROQUIS 13			
Colle <i>PLINTHES</i>	97	R+1 WC EST H F	104 / META / Eurofins LEM Site de Vergeze
Colle (associé à Les plastique avec sous couche ₁₀₃ avec amiante)	104	R+1 LOCAL TECHNIQUE ZONE OUEST	110 / META / Eurofins LEM Site de Vergeze
Les plastique avec sous couche	103	R+1 LOCAL TECHNIQUE ZONE OUEST	110 / META / Eurofins LEM Site de Vergeze
Ragréage (associé à Les plastique avec sous couche ₁₀₃ avec amiante)	105	R+1 LOCAL TECHNIQUE ZONE OUEST	110 / META / Eurofins LEM Site de Vergeze
Niveau +1 CROQUIS 14			
Calorifugeage <i>NOIR</i>	107	R+1 BUREAU ZONE OUEST	112 / META / Eurofins LEM Site de Vergeze
Calorifugeage <i>NOIR</i>	111	R+1 BUREAU ZONE SUD	116 / META / Eurofins LEM Site de Vergeze
Colle <i>PLINTHES</i>	115	R+1 CIRCULATION	120 / META / Eurofins LEM Site de Vergeze
Joint de vitrage / menuiserie <i>MENUISERIE GRIS</i>	108	R+1 BUREAU TOUTES ZONES	113 / META / Eurofins LEM Site de Vergeze
Niveau +1 CROQUIS 15			
Joint de vitrage / menuiserie <i>VITRAGE</i>	120	LOCAUX TECHNIQUES ENTRESOL TOUTES ZONES	125 / META / Eurofins LEM Site de Vergeze
Niveau +2 CROQUIS 16			
Calorifugeage <i>NOIR</i>	123	R+2 BUREAU ZONE EST	128 / META / Eurofins LEM Site de Vergeze
Colle <i>FAÏENCE BLANCHE</i>	128	R+2 WC EST H F	133 / META / Eurofins LEM Site de Vergeze
Colle <i>FAÏENCE BLEU</i>	129	R+2 WC EST H F	134 / META / Eurofins LEM Site de Vergeze
Niveau +2 CROQUIS 17			
Colle <i>PLINTHES</i>	132	R+2 WC EST H F	135 / META / Eurofins LEM Site de Vergeze
Colle <i>FAÏENCE</i>	136	R+2 WC OUEST H F	140 / META / Eurofins LEM Site de Vergeze
Colle <i>PLINTHES</i>	137	R+2 WC OUEST H F	141 / META / Eurofins LEM Site de Vergeze
Niveau +2 CROQUIS 18			
Calorifugeage <i>NOIR</i>	142	R+2 BUREAU ZONE OUEST	146 / META / Eurofins LEM Site de Vergeze
Niveau +2 CROQUIS 19			
Colle <i>PLINTHES</i>	151	R+2 CIRCULATION	155 / META / Eurofins LEM Site de Vergeze

3.1 Composants de la liste C contenant de l'amiante

Composant / N° Identification		Zone de présence du composant	Mode de reconnaissance : n° échantillon / analyse / Laboratoire / n° analyse
Niveau +3 CROQUIS 20			
Colle PLINTHES	156	R+3 WC EST H F	160 / META / Eurofins LEM Site de Vergeze
Colle FAÏENCE	159	R+3 WC EST H F	163 / META / Eurofins LEM Site de Vergeze
Niveau +3 CROQUIS 21			
Calorifugeage NOIR	166	R+3 BUREAU ZONE EST	170 / META / Eurofins LEM Site de Vergeze
Joint de vitrage / menuiserie MASTIC GRIS MENUISERIE	169	R+3 BUREAU TOUTES ZONES	173 / META / Eurofins LEM Site de Vergeze
Niveau +3 CROQUIS 22			
Calorifugeage NOIR	177	R+3 BUREAU ZONE OUEST	181 / META / Eurofins LEM Site de Vergeze
Colle FAÏENCE	172	R+3 WC EST H F	176 / META / Eurofins LEM Site de Vergeze
Colle PLINTHES	173	R+3 WC EST H F	177 / META / Eurofins LEM Site de Vergeze
Niveau +3 CROQUIS 23			
Colle PLINTHES	183	R+3 CIRCULATION	187 / META / Eurofins LEM Site de Vergeze
Niveau +4 CROQUIS 24			
Calorifugeage NOIR	192	R+4 BUREAU ZONE EST	196 / META / Eurofins LEM Site de Vergeze
Colle FAÏENCE	187	R+4 WC EST H F	191 / META / Eurofins LEM Site de Vergeze
Colle PLINTHES	188	R+4 WC EST H F	192 / META / Eurofins LEM Site de Vergeze
Niveau +4 CROQUIS 25			
Colle FAÏENCE	201	R+4 WC OUEST H F	205 / META / Eurofins LEM Site de Vergeze
Colle PLINTHES	202	R+4 WC OUEST H F	206 / META / Eurofins LEM Site de Vergeze
Revêtements de sols sportifs MOQUETTE COLLE RAGREAGE	195	R+4 BUREAU TOUTES ZONES	199 / META / Eurofins LEM Site de Vergeze
Niveau +4 CROQUIS 26			
Calorifugeage NOIR	208	R+4 BUREAU ZONE OUEST	212 / META / Eurofins LEM Site de Vergeze
Dalle de sol plastique	211	R+4 BUREAU ZONE OUEST	215 / META / Eurofins LEM Site de Vergeze
Niveau +4 CROQUIS 27			
Colle PLINTHES	215	R+4 CIRCULATION	219 / META / Eurofins LEM Site de Vergeze
Niveau +5 CROQUIS 28			
Colle FAÏENCE	219	R+5 WC EST H F	223 / META / Eurofins LEM Site de Vergeze
Colle PLINTHES	220	R+5 WC EST H F	224 / META / Eurofins LEM Site de Vergeze
Niveau +5 CROQUIS 29			
Calorifugeage NOIR	227	R+5 BUREAU ZONE EST	231 / META / Eurofins LEM Site de Vergeze

3.1 Composants de la liste C contenant de l'amiante

Composant / N° Identification		Zone de présence du composant	Mode de reconnaissance : n° échantillon / analyse / Laboratoire / n° analyse
Colle <i>FAÏENCE</i>	231	R+5 WC OUEST	235 / META / Eurofins LEM Site de Vergeze
Niveau +5 CROQUIS 30			
Calorifugeage <i>NOIR</i>	239	R+5 BUREAU ZONE OUEST	243 / META / Eurofins LEM Site de Vergeze
Joint de vitrage / menuiserie <i>MENUISERIE</i>	241	R+5 BUREAU TOUTES ZONES	245 / META / Eurofins LEM Site de Vergeze
Niveau +5 CROQUIS 31			
Colle (associé à Dalle de sol plastique ₂₄₃ avec amiante)	244	R+5 BUREAU ZONE EST	246 / META / Eurofins LEM Site de Vergeze
Colle <i>PLINTHES</i>	246	R+5 CIRCULATION	248 / META / Eurofins LEM Site de Vergeze
Dalle de sol plastique	243	R+5 BUREAU ZONE EST	246 / META / Eurofins LEM Site de Vergeze
Intérieur de l'immeuble CROQUIS 32			
Colle <i>PLINTHES</i>	253	R+1 PALIER ASCENSEUR	250 / META / Eurofins LEM Site de Vergeze
Colle <i>PLINTHES</i>	256	R+5 PALIER ASCENSEUR	254 / META / Eurofins LEM Site de Vergeze
Cage d'escalier CROQUIS 33			
Colle <i>PLINTHES</i>	260	R+1 PALIER ESCALIER EST+ MARCHES	258 / META / Eurofins LEM Site de Vergeze
Cage d'escalier CROQUIS 34			
Colle <i>PLINTHES</i>	269	R+5 PALIER ESCALIER OUEST+ MARCHES	267 / META / Eurofins LEM Site de Vergeze
Extérieur de l'immeuble CROQUIS 35			
Joint de vitrage / menuiserie <i>VITRAGE</i>	271	FACADE SUD	271 / META / Eurofins LEM Site de Vergeze
Joint de vitrage / menuiserie <i>VITRAGE</i>	272	FACADE EST	305 / META / Eurofins LEM Site de Vergeze
Joint de vitrage / menuiserie <i>VITRAGE</i>	273	FACADE NORD	306 / META / Eurofins LEM Site de Vergeze
Joint de vitrage / menuiserie <i>VITRAGE</i>	274	FACADE OUEST	307 / META / Eurofins LEM Site de Vergeze
Intérieur de l'immeuble CROQUIS 37			
Colle <i>FAÏENCE</i>	285	RDC SHIATSU	280 / META / Eurofins LEM Site de Vergeze
Cage d'ascenseur CROQUIS 38			
Panneaux rigides (cloisons, gaines, plafonds) <i>FIBRO PORTES PALIERES</i>	286	ASCENSEUR TOUTES ETAGE	289 / META / Eurofins LEM Site de Vergeze
Intérieur de l'immeuble CROQUIS 39			
Dalle de sol plastique	289	RDC BOUTIQUE, BUREAU LA MERIDIONALE	313 / META / Eurofins LEM Site de Vergeze
Sous-sol et caves CROQUIS 42			
Joint de bride	302	SS SAS CHAUFFERIE TOUTES ZONES	21 / MOLP / Eurofins LEM Site de Vergeze
Joint de bride	303	SS CHAUFFERIE TOUTES ZONES	281 / MOLP / Eurofins LEM Site de Vergeze



3.1 Composants de la liste C contenant de l'amiante

Composant / N° Identification		Zone de présence du composant	Mode de reconnaissance : n° échantillon / analyse / Laboratoire / n° analyse
Joint de bride	304	SS CHAUFFERIE TOUTES ZONES	282 / MOLP / Eurofins LEM Site de Vergeze
Joint de bride	305	SS CHAUFFERIE TOUTES ZONES	283 / MOLP / Eurofins LEM Site de Vergeze
Joint de bride	306	SS CHAUFFERIE TOUTES ZONES	285 / MOLP / Eurofins LEM Site de Vergeze
Joint de bride	307	SS CHAUFFERIE TOUTES ZONES	286 / MOLP / Eurofins LEM Site de Vergeze
Joints de chaudière et de conduit	301	TRAPE DE VISITE CHAUDIERE IDEAL STANDAR	009 / META / Eurofins LEM Site de Vergeze
Entresol CROQUIS 43			
Colle <i>FAÏENCE</i>	309	ENTRESOL WC LA MARIDIONALE H F	075 / META / Eurofins LEM Site de Vergeze
Colle <i>PLINTHES</i>	311	ENTRESOL WC LA MARIDIONALE H F	076 / META / Eurofins LEM Site de Vergeze
Colle <i>FAÏENCE</i>	314	ENTRESOL WC CMA H F	068 / META / Eurofins LEM Site de Vergeze
Colle <i>PLINTHES</i>	316	ENTRESOL WC CMA H F	071 / META / Eurofins LEM Site de Vergeze
Peinture ou enduit (associé à Colle ₃₀₉ avec amiante)	310	ENTRESOL WC LA MARIDIONALE H F	075 / META / Eurofins LEM Site de Vergeze
Peinture ou enduit (associé à Colle ₃₁₁ avec amiante)	312	ENTRESOL WC LA MARIDIONALE H F	076 / META / Eurofins LEM Site de Vergeze
Peinture ou enduit (associé à Colle ₃₁₄ avec amiante)	315	ENTRESOL WC CMA H F	068 / META / Eurofins LEM Site de Vergeze
Niveau +7 CROQUIS 44			
Colle <i>FAÏENCE</i>	317	R+7 WC OUEST H F	296 / META / Eurofins LEM Site de Vergeze
Colle	318	PLINTHES	297 / META / Eurofins LEM Site de Vergeze
Dalle de sol plastique	321	R+6 LOCAL RESERVE D'EAU	292 / META / Eurofins LEM Site de Vergeze
Joint de vitrage / menuiserie <i>VITRAGE</i>	319	R+7 TOUTES ZONES	303 / META / Eurofins LEM Site de Vergeze
Joint de vitrage / menuiserie <i>MENUISERIE</i>	320	R+7 TOUTES ZONES	304 / META / Eurofins LEM Site de Vergeze



3.2 Composants de la liste C non susceptibles de contenir de l'amiante, (reconnaissance visuelle)

Composant / N° Identification		Zone de présence du composant	Mode de reconnaissance
Ensemble des parties d'immeuble concernées par la mission (voir §1.2 et §2.3)			
Néant			

3.3 Composants de la liste C repérés sans amiante, (analyse en laboratoire)

Composant / N° Identification		Zone de présence du composant	Mode de reconnaissance : n° échantillon / analyse / Laboratoire / n° analyse
Sous-sol et caves CROQUIS 3			
Calorifugeage	12	SS CHAUFFERIE	011 / META / Eurofins LEM Site de Vergeze
Chape maigre	6	SS CHAUFFERIE	003 / META / Eurofins LEM Site de Vergeze
Enduits projetés	5	SS CHAUFFERIE	002 / META / Eurofins LEM Site de Vergeze
Installation technique ou industrielle <i>CORPS DE CHAUFFE CHAUDIERE IS</i>	10	SS CHAUFFERIE	007 / META / Eurofins LEM Site de Vergeze
Joints de chaudière et de conduit <i>TRESSE CAPOT CHAUDIERE 2</i>	8	SS CHAUFFERIE	005 / META / Eurofins LEM Site de Vergeze
Joints de chaudière et de conduit <i>CORPS DE CHAUFFE CHAUDIERE IS</i>	9	SS CHAUFFERIE	006 / META / Eurofins LEM Site de Vergeze
Panneaux rigides (cloisons, gaines, plafonds)	4	SS CHAUFFERIE	001 / META / Eurofins LEM Site de Vergeze
Sous-sol et caves CROQUIS 4			
Calorifugeage	14	SS CHAUFFERIE	013 / META / Eurofins LEM Site de Vergeze
Chape maigre	19	SS SAS CHAUFFERIE	018 / META / Eurofins LEM Site de Vergeze
Enduits projetés	17	SS SAS CHAUFFERIE	016 / META / Eurofins LEM Site de Vergeze
Enduits projetés <i>PLAFOND</i>	18	SS SAS CHAUFFERIE	017 / META / Eurofins LEM Site de Vergeze
Joints de chaudière et de conduit <i>ADHESIF D'ASSEMBLAGE</i>	16	SS CHAUFFERIE	015 / META / Eurofins LEM Site de Vergeze
Joints de panneaux (cloisons, gaines) <i>MASTIC GRIS</i>	21	SS SAS CHAUFFERIE	020 / META / Eurofins LEM Site de Vergeze
Sous-sol et caves CROQUIS 5			
Calorifugeage	30	SS LOCAL TECHNIQUE (LA POSTE)	030 / META / Eurofins LEM Site de Vergeze
Calorifugeage	31	SS LOCAL TECHNIQUE (LA POSTE)	031 / META / Eurofins LEM Site de Vergeze
Calorifugeage	32	SS LOCAL TECHNIQUE (LA POSTE)	032 / META / Eurofins LEM Site de Vergeze
Calorifugeage	33	SS LOCAL TECHNIQUE (LA POSTE)	033 / META / Eurofins LEM Site de Vergeze
Colles des carrelages	29	SS CIRCULATION	029 / META / Eurofins LEM Site de Vergeze
Dalle de sol plastique	23	SS ARCHIVES	023 / META / Eurofins LEM Site de Vergeze
Faux plafond	22	SS ARCHIVES	022 / META / Eurofins LEM Site de Vergeze
Faux plafond	26	SS CIRCULATION	026 / META / Eurofins LEM Site de Vergeze
Sous couche des tissus muraux	25	SS ARCHIVES	025 / META / Eurofins LEM Site de Vergeze
Sous couche des tissus muraux	28	SS CIRCULATION	028 / META / Eurofins LEM Site de Vergeze
Sous-sol et caves CROQUIS 6			
Calorifugeage	38	SS LOCAL TECHNIQUE 2	038 / META / Eurofins LEM Site de Vergeze
Calorifugeage	39	SS LOCAL TECHNIQUE 2	039 / META / Eurofins LEM Site de Vergeze
Calorifugeage	40	SS LOCAL TECHNIQUE 2	040 / META / Eurofins LEM Site de Vergeze



3.3 Composants de la liste C repérés sans amiante, (analyse en laboratoire)

Composant / N° Identification		Zone de présence du composant	Mode de reconnaissance : n° échantillon / analyse / Laboratoire / n° analyse
Calorifugeage	41	SS LOCAL TECHNIQUE 2	041 / META / Eurofins LEM Site de Vergeze
Calorifugeage <i>LDV</i>	49	SS CTA	050 / META / Eurofins LEM Site de Vergeze
Calorifugeage <i>NOIR</i>	50	SS CTA	051 / META / Eurofins LEM Site de Vergeze
Chape maigre	48	SS CIRCULATION LOCAL TECHNIQUE	048 / META / Eurofins LEM Site de Vergeze
Enduits projetés	46	SS CIRCULATION LOCAL TECHNIQUE	046 / META / Eurofins LEM Site de Vergeze
Enduits projetés <i>PLAFOND</i>	47	SS CIRCULATION LOCAL TECHNIQUE	047 / META / Eurofins LEM Site de Vergeze
Enveloppe de calorifugeage	34	SS LOCAL TECHNIQUE (LA POSTE)	034 / META / Eurofins LEM Site de Vergeze
Enveloppe de calorifugeage	35	SS LOCAL TECHNIQUE (LA POSTE)	035 / META / Eurofins LEM Site de Vergeze
Enveloppe de calorifugeage	36	SS LOCAL TECHNIQUE (LA POSTE)	036 / META / Eurofins LEM Site de Vergeze
Enveloppe de calorifugeage	37	SS LOCAL TECHNIQUE (LA POSTE)	037 / META / Eurofins LEM Site de Vergeze
Enveloppe de calorifugeage	42	SS LOCAL TECHNIQUE 2	042 / META / Eurofins LEM Site de Vergeze
Enveloppe de calorifugeage	43	SS LOCAL TECHNIQUE 2	043 / META / Eurofins LEM Site de Vergeze
Enveloppe de calorifugeage	44	SS LOCAL TECHNIQUE 2	044 / META / Eurofins LEM Site de Vergeze
Enveloppe de calorifugeage	45	SS LOCAL TECHNIQUE 2	045 / META / Eurofins LEM Site de Vergeze
Joints de chaudière et de conduit <i>ADHESIF D'ASSEMBLAGE</i>	51	SS CTA	052 / META / Eurofins LEM Site de Vergeze
Sous-sol et caves CROQUIS 7			
Calorifugeage	58	SS CAVES 6	059 / META / Eurofins LEM Site de Vergeze
Chape maigre	54	SS CTA	055 / META / Eurofins LEM Site de Vergeze
Chape maigre	55	SS CIRCULATION CAVES	056 / META / Eurofins LEM Site de Vergeze
Enduits projetés	53	SS CTA	054 / META / Eurofins LEM Site de Vergeze
Enduits projetés	56	SS CIRCULATION CAVES	057 / META / Eurofins LEM Site de Vergeze
Enduits projetés <i>PLAFOND</i>	57	SS CIRCULATION CAVES	058 / META / Eurofins LEM Site de Vergeze
Faux plafond	59	SS CAVES 6	060 / META / Eurofins LEM Site de Vergeze
Panneaux rigides (cloisons, gaines, plafonds)	52	SS CTA	053 / META / Eurofins LEM Site de Vergeze
Entresol CROQUIS 8			
Colle <i>PLINTHES</i>	62	CAGE D'ESCALIER ACCES SS	065 / META / Eurofins LEM Site de Vergeze
Colle <i>MARBRE MURAL</i>	64	CAGE D'ESCALIER ACCES SS	067 / META / Eurofins LEM Site de Vergeze

3.3 Composants de la liste C repérés sans amiante, (analyse en laboratoire)

Composant / N° Identification		Zone de présence du composant	Mode de reconnaissance : n° échantillon / analyse / Laboratoire / n° analyse
Colle <i>FAÏENCE BLEU</i>	65	ENTRESOL WC CMA	069 / META / Eurofins LEM Site de Vergeze
Colles des carrelages	61	CAGE D'ESCALIER ACCES SS	064 / META / Eurofins LEM Site de Vergeze
Colles des carrelages	66	ENTRESOL WC CMA H F	070 / META / Eurofins LEM Site de Vergeze
Enduits projetés	63	CAGE D'ESCALIER ACCES SS	066 / META / Eurofins LEM Site de Vergeze
Enduits projetés <i>PLAFOND</i>	67	ENTRESOL WC CMA H F	072 / META / Eurofins LEM Site de Vergeze
Entresol CROQUIS 9			
Chape maigre	69	ENTRESOL LOCAL ECS	074 / META / Eurofins LEM Site de Vergeze
Colles des carrelages	70	ENTRESOL WC LA MERIDIONALE H F	077 / META / Eurofins LEM Site de Vergeze
Enduits projetés	68	ENTRESOL LOCAL ECS	073 / META / Eurofins LEM Site de Vergeze
Rez de chaussée CROQUIS 10			
Colle <i>PLINTHES</i>	79	RDC COFEE SCHOP CUISINE	090 / META / Eurofins LEM Site de Vergeze
Colles des carrelages	71	RDC SAS MIRABEAU 2	078 / META / Eurofins LEM Site de Vergeze
Colles des carrelages <i>MARBRE</i>	72	RDC SAS MIRABEAU 2	079 / META / Eurofins LEM Site de Vergeze
Dalle de sol plastique	78	RDC COFEE SCHOP CUISINE	089 / META / Eurofins LEM Site de Vergeze
Enduits projetés	74	RDC SAS MIRABEAU 2	081 / META / Eurofins LEM Site de Vergeze
Enduits projetés <i>PLAFOND</i>	75	RDC SAS MIRABEAU 2	082 / META / Eurofins LEM Site de Vergeze
Rez de chaussée CROQUIS 11			
Colle <i>FAÏENCE</i>	83	RDC COFEE SCHOP BAR	087 / META / Eurofins LEM Site de Vergeze
Colle <i>PLINTHES</i>	85	RDC LOGE	092 / META / Eurofins LEM Site de Vergeze
Colles des carrelages	84	RDC LOGE	091 / META / Eurofins LEM Site de Vergeze
Enduits projetés	81	RDC COFEE SCHOP	085 / META / Eurofins LEM Site de Vergeze
Enduits projetés	86	RDC LOGE	093 / META / Eurofins LEM Site de Vergeze
Faux plafond	80	RDC COFEE SCHOP	084 / META / Eurofins LEM Site de Vergeze
Niveau +1 CROQUIS 12			
Colle <i>FAÏENCE</i>	94	R+1 WC EST H F	101 / META / Eurofins LEM Site de Vergeze
Colles des carrelages	90	R+1 WC OUEST H F	097 / META / Eurofins LEM Site de Vergeze
Dalle de sol plastique	89	R+1 WC OUEST H F	096 / META / Eurofins LEM Site de Vergeze
Dalle de sol plastique	95	R+1 WC EST H F	102 / META / Eurofins LEM Site de Vergeze
Faux plafond	87	R+1 WC OUEST H F	094 / META / Eurofins LEM Site de Vergeze
Faux plafond	92	R+1 WC OUEST H	099 / META / Eurofins LEM Site de Vergeze
Faux plafond	93	R+1 WC EST H F	100 / META / Eurofins LEM Site de Vergeze
Niveau +1 CROQUIS 13			

3.3 Composants de la liste C repérés sans amiante, (analyse en laboratoire)

Composant / N° Identification		Zone de présence du composant	Mode de reconnaissance : n° échantillon / analyse / Laboratoire / n° analyse
Calorifugeage <i>GRIS</i>	106	R+1 BUREAU ZONE OUEST	111 / META / Eurofins LEM Site de Vergeze
Colles des carrelages	96	R+1 WC EST	103 / META / Eurofins LEM Site de Vergeze
Enduits projetés	102	R+1 BUREAU ZONE OUEST	109 / META / Eurofins LEM Site de Vergeze
Faux plafond <i>MOUCHETE</i>	98	R+1 BUREAU ZONE OUEST	105 / META / Eurofins LEM Site de Vergeze
Faux plafond <i>RAYE</i>	99	R+1 BUREAU ZONE OUEST	106 / META / Eurofins LEM Site de Vergeze
Les plastique avec sous couche	100	R+1 CIRCULATION WC OUEST	107 / META / Eurofins LEM Site de Vergeze
Revêtements de sols sportifs <i>MOQUETTE</i>	101	R+1 BUREAU ZONE OUEST	108 / META / Eurofins LEM Site de Vergeze
Niveau +1 CROQUIS 14			
Calorifugeage	112	GRIS	117 / META / Eurofins LEM Site de Vergeze
Colles des carrelages	114	R+1 CIRCULATION	119 / META / Eurofins LEM Site de Vergeze
Enduits projetés	113	R+1 BUREAU ZONE SUD	118 / META / Eurofins LEM Site de Vergeze
Faux plafond <i>BLANC</i>	110	R+1 BUREAU ZONE SUD	115 / META / Eurofins LEM Site de Vergeze
Revêtements de sols sportifs <i>MOQUETTE</i>	109	R+1 BUREAU ZONE SUD	114 / META / Eurofins LEM Site de Vergeze
Niveau +1 CROQUIS 15			
Enduits projetés	119	R+1 BUREAU ZONE EST	124 / META / Eurofins LEM Site de Vergeze
Faux plafond <i>MOUCHETE</i>	116	R+1 BUREAU ZONE EST	121 / META / Eurofins LEM Site de Vergeze
Faux plafond <i>CADRIE</i>	117	R+1 BUREAU ZONE EST	122 / META / Eurofins LEM Site de Vergeze
Revêtements de sols sportifs <i>MOQUETTE</i>	118	R+1 BUREAU ZONE EST	123 / META / Eurofins LEM Site de Vergeze
Niveau +2 CROQUIS 16			
Calorifugeage <i>GRIS</i>	124	R+2 BUREAU ZONE EST	129 / META / Eurofins LEM Site de Vergeze
Dalle de sol plastique	126	R+2 BUREAU ZONE EST	131 / META / Eurofins LEM Site de Vergeze
Enduits projetés	122	R+2 BUREAU ZONE EST	127 / META / Eurofins LEM Site de Vergeze
Faux plafond	121	R+2 BUREAU ZONE EST	126 / META / Eurofins LEM Site de Vergeze
Faux plafond	127	R+2 WC EST H F	132 / META / Eurofins LEM Site de Vergeze
Revêtements de sols sportifs <i>MOQUETTE</i>	125	R+2 BUREAU ZONE EST	130 / META / Eurofins LEM Site de Vergeze
Niveau +2 CROQUIS 17			
Colles des carrelages	131	R+2 WC EST H F	137 / META / Eurofins LEM Site de Vergeze
Colles des carrelages	139	R+2 WC OUEST H F	143 / META / Eurofins LEM Site de Vergeze
Dalle de sol plastique	130	R+2 WC EST H F	136 / META / Eurofins LEM Site de Vergeze
Dalle de sol plastique	138	R+2 WC OUEST H F	142 / META / Eurofins LEM Site de Vergeze
Faux plafond	134	R+2 WC OUEST H	138 / META / Eurofins LEM Site de Vergeze
Faux plafond	135	R+2 WC OUEST F	139 / META / Eurofins LEM Site de Vergeze

3.3 Composants de la liste C repérés sans amiante, (analyse en laboratoire)

Composant / N° Identification		Zone de présence du composant	Mode de reconnaissance : n° échantillon / analyse / Laboratoire / n° analyse
Niveau +2 CROQUIS 18			
Calorifugeage GRIS	143	R+2 BUREAU ZONE OUEST	147 / META / Eurofins LEM Site de Vergeze
Dalle de sol plastique	140	R+2 INFIRMERIE	144 / META / Eurofins LEM Site de Vergeze
Dalle de sol plastique	147	R+2 BUREAU ZONE OUEST	151 / META / Eurofins LEM Site de Vergeze
Enduits projetés	148	R+2 BUREAU ZONE OUEST	152 / META / Eurofins LEM Site de Vergeze
Faux plafond	141	R+2 INFIRMERIE	145 / META / Eurofins LEM Site de Vergeze
Faux plafond BLANC	144	R+2 BUREAU ZONE OUEST	148 / META / Eurofins LEM Site de Vergeze
Faux plafond GRANULEUX	145	R+2 BUREAU ZONE OUEST	149 / META / Eurofins LEM Site de Vergeze
Revêtements de sols sportifs MOQUETTE	146	R+2 BUREAU ZONE OUEST	150 / META / Eurofins LEM Site de Vergeze
Niveau +2 CROQUIS 19			
Colles des carrelages	150	R+2 CIRCULATION	154 / META / Eurofins LEM Site de Vergeze
Dalle de sol plastique	153	R+2 LOCAL TECHNIQUE	157 / META / Eurofins LEM Site de Vergeze
Faux plafond GRANULEUX	149	R+2 CIRCULATION	153 / META / Eurofins LEM Site de Vergeze
Revêtements de sols sportifs MOQUETTE	152	R+2 CIRCULATION	156 / META / Eurofins LEM Site de Vergeze
Niveau +3 CROQUIS 20			
Calorifugeage NOIR PLENUM	161	R+3 BUREAU ZONE EST	165 / META / Eurofins LEM Site de Vergeze
Colle FAÏENCE BLEU	155	R+3 WC EST H F	159 / META / Eurofins LEM Site de Vergeze
Colles des carrelages	158	R+3 WC EST H F	162 / META / Eurofins LEM Site de Vergeze
Dalle de sol plastique	157	R+3 WC EST H F	161 / META / Eurofins LEM Site de Vergeze
Faux plafond GRANULEUX	154	R+3 WC EST H F	158 / META / Eurofins LEM Site de Vergeze
Faux plafond LISSE	160	R+3 WC EST H F	164 / META / Eurofins LEM Site de Vergeze
Revêtements de sols sportifs MOQUETTE	162	R+3 BUREAU ZONE EST	166 / META / Eurofins LEM Site de Vergeze
Niveau +3 CROQUIS 21			
Calorifugeage GRIS	167	R+3 BUREAU ZONE EST	171 / META / Eurofins LEM Site de Vergeze
Enduits projetés	168	R+3 BUREAU ZONE EST	172 / META / Eurofins LEM Site de Vergeze
Faux plafond MOUCHETE	163	R+3 BUREAU ZONE EST	167 / META / Eurofins LEM Site de Vergeze
Faux plafond GRANULE	164	R+3 BUREAU ZONE EST	168 / META / Eurofins LEM Site de Vergeze
Faux plafond BLANC	165	R+3 BUREAU ZONE EST	169 / META / Eurofins LEM Site de Vergeze
Faux plafond LISSE	170	R+3 WC OUEST H F	174 / META / Eurofins LEM Site de Vergeze



3.3 Composants de la liste C repérés sans amiante, (analyse en laboratoire)

Composant / N° Identification		Zone de présence du composant	Mode de reconnaissance : n° échantillon / analyse / Laboratoire / n° analyse
Faux plafond <i>GRANULEUX</i>	171	R+3 WC OUEST H F	175 / META / Eurofins LEM Site de Vergeze
Niveau +3 CROQUIS 22			
Calorifugeage <i>NOIR PLENUM</i>	176	R+3 BUREAU ZONE OUEST	180 / META / Eurofins LEM Site de Vergeze
Calorifugeage <i>GRIS</i>	178	R+3 BUREAU ZONE OUEST	182 / META / Eurofins LEM Site de Vergeze
Colles des carrelages	175	R+3 WC EST H F	179 / META / Eurofins LEM Site de Vergeze
Dalle de sol plastique	174	R+3 WC EST H F	178 / META / Eurofins LEM Site de Vergeze
Enduits projetés	180	R+3 BUREAU ZONE OUEST	184 / META / Eurofins LEM Site de Vergeze
Faux plafond	179	R+3 BUREAU ZONE OUEST	183 / META / Eurofins LEM Site de Vergeze
Niveau +3 CROQUIS 23			
Colles des carrelages	182	R+3 CIRCULATION	186 / META / Eurofins LEM Site de Vergeze
Faux plafond <i>GRANULEUX</i>	184	R+3 CIRCULATION	188 / META / Eurofins LEM Site de Vergeze
Faux plafond <i>A TROUS</i>	185	R+3 CIRCULATION	189 / META / Eurofins LEM Site de Vergeze
Revêtements de sols sportifs <i>MOQUETTE</i>	181	R+3 BUREAU ZONE OUEST	185 / META / Eurofins LEM Site de Vergeze
Niveau +4 CROQUIS 24			
Calorifugeage <i>GRIS</i>	193	R+4 BUREAU ZONE EST	197 / META / Eurofins LEM Site de Vergeze
Colle <i>FAÏENCE BLEU</i>	191	R+4 WC EST H F	195 / META / Eurofins LEM Site de Vergeze
Colles des carrelages	190	R+4 WC EST H F	194 / META / Eurofins LEM Site de Vergeze
Dalle de sol plastique	189	R+4 WC EST H F	193 / META / Eurofins LEM Site de Vergeze
Faux plafond	186	R+4 WC EST H F	190 / META / Eurofins LEM Site de Vergeze
Faux plafond <i>RAYE</i>	194	R+4 BUREAU ZONE EST	198 / META / Eurofins LEM Site de Vergeze
Niveau +4 CROQUIS 25			
Dalle de sol plastique	199	R+4 BUREAU ZONE EST	203 / META / Eurofins LEM Site de Vergeze
Dalle de sol plastique	203	R+4 WC OUEST H F	207 / META / Eurofins LEM Site de Vergeze
Enduits projetés	196	R+4 BUREAU ZONE EST	200 / META / Eurofins LEM Site de Vergeze
Faux plafond <i>UNI</i>	197	R+4 BUREAU ZONE EST	201 / META / Eurofins LEM Site de Vergeze
Faux plafond <i>GRANULEUX</i>	198	R+4 BUREAU ZONE EST	202 / META / Eurofins LEM Site de Vergeze
Faux plafond	200	R+4 WC OUEST H F	204 / META / Eurofins LEM Site de Vergeze
Niveau +4 CROQUIS 26			
Calorifugeage <i>GRIS</i>	209	R+4 BUREAU ZONE OUEST	213 / META / Eurofins LEM Site de Vergeze
Colles des carrelages	204	R+4 WC OUEST	208 / META / Eurofins LEM Site de Vergeze
Enduits projetés	206	R+4 BUREAU ZONE OUEST	210 / META / Eurofins LEM Site de Vergeze

3.3 Composants de la liste C repérés sans amiante, (analyse en laboratoire)

Composant / N° Identification		Zone de présence du composant	Mode de reconnaissance : n° échantillon / analyse / Laboratoire / n° analyse
Faux plafond	205	R+4 BUREAU ZONE OUEST	209 / META / Eurofins LEM Site de Vergeze
Faux plafond <i>MOUCHETE</i>	212	R+4 BUREAU ZONE OUEST	216 / META / Eurofins LEM Site de Vergeze
Les plastique avec sous couche	210	R+4 BUREAU ZONE OUEST	214 / META / Eurofins LEM Site de Vergeze
Revêtements de sols sportifs <i>MOQUETTE</i>	207	R+4 BUREAU ZONE OUEST	211 / META / Eurofins LEM Site de Vergeze
Niveau +4 CROQUIS 27			
Colles des carrelages	213	R+4 CIRCULATION	217 / META / Eurofins LEM Site de Vergeze
Enduits projetés	214	R+4 CIRCULATION	218 / META / Eurofins LEM Site de Vergeze
Faux plafond <i>MOUCHETE</i>	216	R+4 CIRCULATION	220 / META / Eurofins LEM Site de Vergeze
Niveau +5 CROQUIS 28			
Colle <i>FAÏENCE BLEU</i>	223	R+5 WC EST H F	227 / META / Eurofins LEM Site de Vergeze
Colles des carrelages	222	R+5 WC EST H F	226 / META / Eurofins LEM Site de Vergeze
Dalle de sol plastique	221	R+5 WC EST H F	225 / META / Eurofins LEM Site de Vergeze
Faux plafond <i>RAYE</i>	217	R+5 WC EST H F	221 / META / Eurofins LEM Site de Vergeze
Faux plafond <i>A TROUS</i>	218	R+5 WC EST H F	222 / META / Eurofins LEM Site de Vergeze
Faux plafond <i>UNI</i>	225	R+5 BUREAU ZONE EST	229 / META / Eurofins LEM Site de Vergeze
Revêtements de sols sportifs <i>MOQUETTE</i>	224	R+5 BUREAU ZONE EST	228 / META / Eurofins LEM Site de Vergeze
Niveau +5 CROQUIS 29			
Calorifugeage <i>GRIS</i>	228	R+5 BUREAU ZONE EST	232 / META / Eurofins LEM Site de Vergeze
Colle <i>PLINTHES</i>	232	R+5 WC OUEST H F	236 / META / Eurofins LEM Site de Vergeze
Colles des carrelages	234	R+5 WC OUEST H F	238 / META / Eurofins LEM Site de Vergeze
Dalle de sol plastique	233	R+5 WC OUEST H F	237 / META / Eurofins LEM Site de Vergeze
Enduits projetés	229	R+5 BUREAU ZONE EST	233 / META / Eurofins LEM Site de Vergeze
Faux plafond <i>RAYE</i>	226	R+5 BUREAU ZONE EST	230 / META / Eurofins LEM Site de Vergeze
Faux plafond	230	R+5 WC OUEST	234 / META / Eurofins LEM Site de Vergeze
Niveau +5 CROQUIS 30			
Calorifugeage <i>GRIS</i>	240	R+5 BUREAU ZONE OUEST	244 / META / Eurofins LEM Site de Vergeze
Dalle de sol plastique <i>BLANCHE</i>	242	R+5 BUREAU ZONE OUEST	288 / META / Eurofins LEM Site de Vergeze
Enduits projetés	236	R+5 BUREAU ZONE OUEST	240 / META / Eurofins LEM Site de Vergeze
Faux plafond <i>RAYE</i>	237	R+5 BUREAU ZONE OUEST	241 / META / Eurofins LEM Site de Vergeze
Faux plafond <i>UNI</i>	238	R+5 BUREAU ZONE OUEST	242 / META / Eurofins LEM Site de Vergeze

3.3 Composants de la liste C repérés sans amiante, (analyse en laboratoire)

Composant / N° Identification		Zone de présence du composant	Mode de reconnaissance : n° échantillon / analyse / Laboratoire / n° analyse
Revêtements de sols sportifs <i>MOQUETTE</i>	235	R+5 BUREAU ZONE OUEST	239 / META / Eurofins LEM Site de Vergeze
Niveau +5 CROQUIS 31			
Calorifugeage <i>NOIR</i>	247	R+5 PLENUM	308 / META / Eurofins LEM Site de Vergeze
Calorifugeage <i>NOIR</i>	249	R+5 PLENUM	310 / META / Eurofins LEM Site de Vergeze
Colles des carrelages	245	R+5 CIRCULATION	247 / META / Eurofins LEM Site de Vergeze
Enveloppe de calorifugeage	248	R+5 PLENUM	309 / META / Eurofins LEM Site de Vergeze
Enveloppe de calorifugeage	250	R+5 PLENUM	311 / META / Eurofins LEM Site de Vergeze
Intérieur de l'immeuble CROQUIS 32			
Colles des carrelages	254	R+1 PALIER ASCENSEUR	251 / META / Eurofins LEM Site de Vergeze
Colles des carrelages	257	R+5 PALIER ASCENSEUR	255 / META / Eurofins LEM Site de Vergeze
Enduits projetés	252	R+1 PALIER ASCENSEUR	249 / META / Eurofins LEM Site de Vergeze
Faux plafond	255	R+5 PALIER ASCENSEUR	253 / META / Eurofins LEM Site de Vergeze
Faux plafond	258	R+5 PALIER ASCENSEUR	256 / META / Eurofins LEM Site de Vergeze
Cage d'escalier CROQUIS 33			
Colle <i>PLINTHES</i>	263	R+5 PALIER ESCALIER EST	261 / META / Eurofins LEM Site de Vergeze
Colles des carrelages	261	R+1 PALIER ESCALIER EST	259 / META / Eurofins LEM Site de Vergeze
Colles des carrelages	264	R+5 PALIER ESCALIER EST	262 / META / Eurofins LEM Site de Vergeze
Enduits projetés	259	R+1 PALIER ESCALIER EST	257 / META / Eurofins LEM Site de Vergeze
Enduits projetés	262	R+5 PALIER ESCALIER EST	260 / META / Eurofins LEM Site de Vergeze
Cage d'escalier CROQUIS 34			
Colle <i>PLINTHES</i>	266	R+1 PALIER ESCALIER OUEST	234 / META / Eurofins LEM Site de Vergeze
Colles des carrelages	267	R+1 PALIER ESCALIER OUEST	265 / META / Eurofins LEM Site de Vergeze
Colles des carrelages	270	R+5 PALIER ESCALIER OUEST	268 / META / Eurofins LEM Site de Vergeze
Enduits projetés	265	R+1 PALIER ESCALIER OUEST	263 / META / Eurofins LEM Site de Vergeze
Enduits projetés	268	R+5 PALIER ESCALIER OUEST	266 / META / Eurofins LEM Site de Vergeze
Extérieur de l'immeuble CROQUIS 36			
Colle <i>MARBRE MURAL</i>	276	PARVIS	270 / META / Eurofins LEM Site de Vergeze
Colles des carrelages	275	PARVIS	269 / META / Eurofins LEM Site de Vergeze

3.3 Composants de la liste C repérés sans amiante, (analyse en laboratoire)

Composant / N° Identification		Zone de présence du composant	Mode de reconnaissance : n° échantillon / analyse / Laboratoire / n° analyse
Enduits projetés	278	FACADES TOUTES ZONES	273 / META / Eurofins LEM Site de Vergeze
Joint de panneaux (cloisons, gaines) <i>MASTIC</i>	279	FACADE	274 / META / Eurofins LEM Site de Vergeze
Revêtements de sols routiers <i>ROUGE</i>	277	EXTERIEUR	272 / META / Eurofins LEM Site de Vergeze
Intérieur de l'immeuble CROQUIS 37			
Colle <i>PLINTHES</i>	282	RDC SHIATSU	277 / META / Eurofins LEM Site de Vergeze
Dalle de sol plastique	280	RDC SHIATSU	275 / META / Eurofins LEM Site de Vergeze
Enduits projetés	281	RDC SHIATSU	276 / META / Eurofins LEM Site de Vergeze
Faux plafond	284	RDC SHIATSU	279 / META / Eurofins LEM Site de Vergeze
Les plastique avec sous couche	283	RDC SHIATSU	278 / META / Eurofins LEM Site de Vergeze
Cage d'ascenseur CROQUIS 38			
Dalle de sol plastique	287	CABINES D'ASCENSEURS	290 / META / Eurofins LEM Site de Vergeze
Intérieur de l'immeuble CROQUIS 39			
Dalle de sol plastique	288	RDC BOUTIQUE, BUREAU LA MERIDIONALE	312 / META / Eurofins LEM Site de Vergeze
Dalle de sol plastique	291	RDC BOUTIQUE, BUREAU LA MERIDIONALE	315 / META / Eurofins LEM Site de Vergeze
Enduits projetés	290	RDC BOUTIQUE, BUREAU LA MERIDIONALE	314 / META / Eurofins LEM Site de Vergeze
Niveau +6 CROQUIS 40			
Dalle de sol plastique	292	R+6 BUREAU ZONE OUEST	291 / META / Eurofins LEM Site de Vergeze
Dalle de sol plastique	295	R+6 SALLE INFORMATIQUE	295 / META / Eurofins LEM Site de Vergeze
Faux plafond	294	R+6 SALLE DE REUNION	294 / META / Eurofins LEM Site de Vergeze
Les plastique avec sous couche	293	R+6 BUREAU ZONE EST	293 / META / Eurofins LEM Site de Vergeze
Niveau +7 CROQUIS 41			
Dalle de sol plastique	296	R+7 BUREAU ZONE OUEST	298 / META / Eurofins LEM Site de Vergeze
Enduits projetés	300	R+7 FACADE	302 / META / Eurofins LEM Site de Vergeze
Ragréage	297	R+7 BUREAU ZONE OUEST	299 / META / Eurofins LEM Site de Vergeze
Ragréage	298	R+7 CURCULATION WC OUEST	300 / META / Eurofins LEM Site de Vergeze
Revêtements et colles d'étanchéité	299	R+7 STOCKE SUR TERRASSE	301 / META / Eurofins LEM Site de Vergeze
Sous-sol et caves CROQUIS 42			
Joint de chaudière et de conduit	308	BRULEUR CHAUDIERE 2	008 / META / Eurofins LEM Site de Vergeze
Niveau +7 CROQUIS 44			



3.3 Composants de la liste C repérés sans amiante, (analyse en laboratoire)

Composant / N° Identification		Zone de présence du composant	Mode de reconnaissance : n° échantillon / analyse / Laboratoire / n° analyse
Colle (associé à Dalle de sol plastique ₃₂₁ avec amiante)	322	R+6 LOCAL RESERVE D'EAU	292 / META / Eurofins LEM Site de Vergeze



3.4 Composants de la liste C non analysés (*)

Composant / N° Identification	Zone de présence du composant	Commentaires
Ensemble des parties d'immeuble concernées par la mission (voir §1.2 et §2.3)		
Néant		

(*) Ces composants doivent faire l'objet d'une analyse avant le début de la démolition : sinon ils seront considérés comme contenant de l'amiante.

4. Autres composants repérés

Si, au cours de la mission, l'opérateur a eu connaissance de la présence de composants réputés contenir de l'amiante, autres que ceux définis dans les listes C de l'annexe 13.9 au Code de la Santé Publique, il convient de se reporter aux tableaux ci-dessous.

Cette connaissance provient d'une information communiquée à l'opérateur par le propriétaire, le commanditaire ou le laboratoire d'analyse.

 4.1 Autres composants portés à la connaissance de l'opérateur contenant de l'amiante		
Composant / N° Identification	Zone de présence du composant	Mode de reconnaissance : n° échantillon / analyse / Laboratoire / n° analyse
Ensemble des parties d'immeuble concernées par la mission (voir §1.2 et §2.3)		
Néant		

 4.2 Autres composants portés à la connaissance de l'opérateur ne contenant pas d'amiante		
Composant / N° Identification	Zone de présence du composant	Mode de reconnaissance
Ensemble des parties d'immeuble concernées par la mission (voir §1.2 et §2.3)		
Néant		

 4.3 Autres composants portés à la connaissance de l'opérateur en attente d'analyse		
Composant / N° Identification	Zone de présence du composant	Commentaires
Ensemble des parties d'immeuble concernées par la mission (voir §1.2 et §2.3)		
Néant		

5. Obligations consécutives aux travaux de retrait ou de confinement

Lorsque le présent rapport est suivi de travaux, le propriétaire doit effectuer après enlèvement ou confinement des matériaux et produits contenant de l'amiante de la liste A ou de la liste B situés à l'intérieur des bâtiments occupés ou fréquentés, les interventions suivantes :

- Examen visuel des ouvrages par une personne certifiée,
- Mesures d'empoussièrement par un organisme accrédité par le COFRAC.

Si les travaux ne conduisent pas au retrait total des matériaux et produits de la liste A contenant de l'amiante, il est procédé, par une personne certifiée, à une évaluation périodique de l'état de conservation de ces matériaux dans un délai maximal de trois ans.

Ces interventions sont rendues obligatoires par l'article R.1334-29-3 du code de la santé Publique.

6. ANNEXES

Sous-sol et caves CROQUIS 1	Titre du plan : CROQUIS 1
-----------------------------	---------------------------

CROQUIS 1

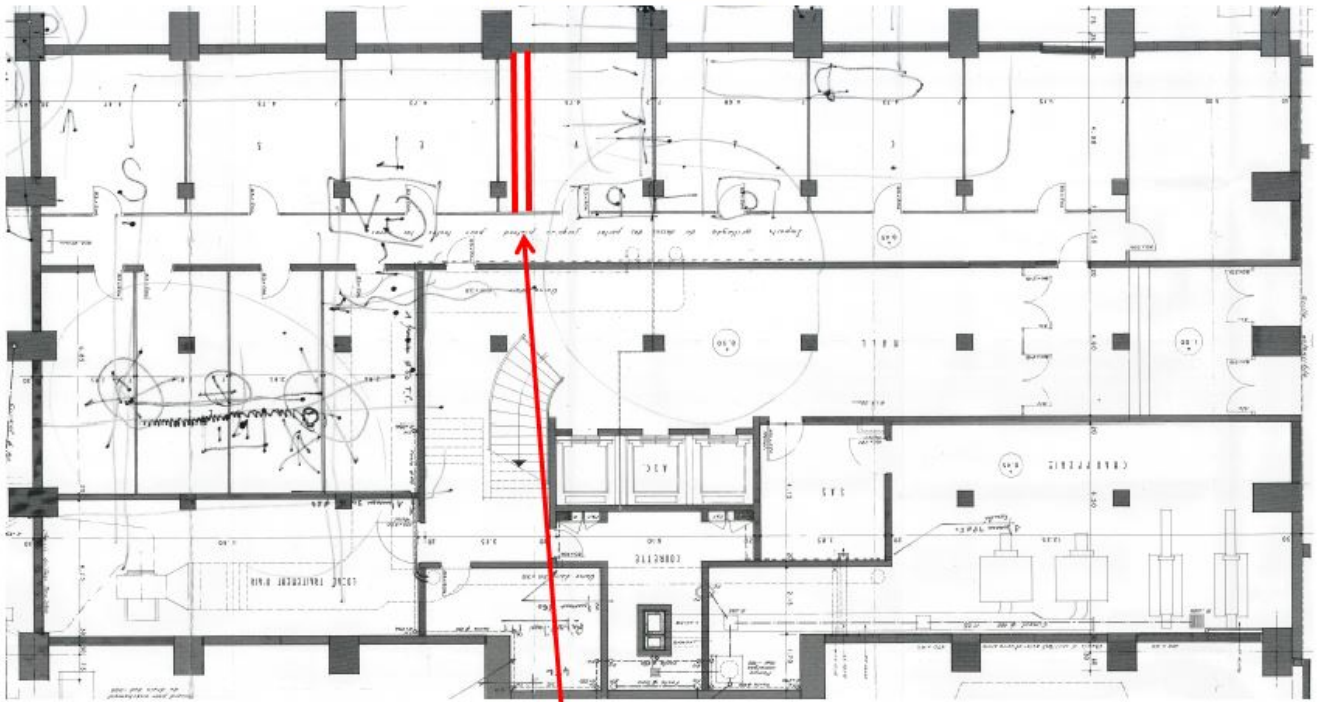

N° Echantillon : 62 / 63
Conduits de fluides
Sous sol cave 8
AMIANTE

Niveau +1 CROQUIS 2	Titre du plan : CROQUIS 2
---------------------	---------------------------

CROQUIS 2

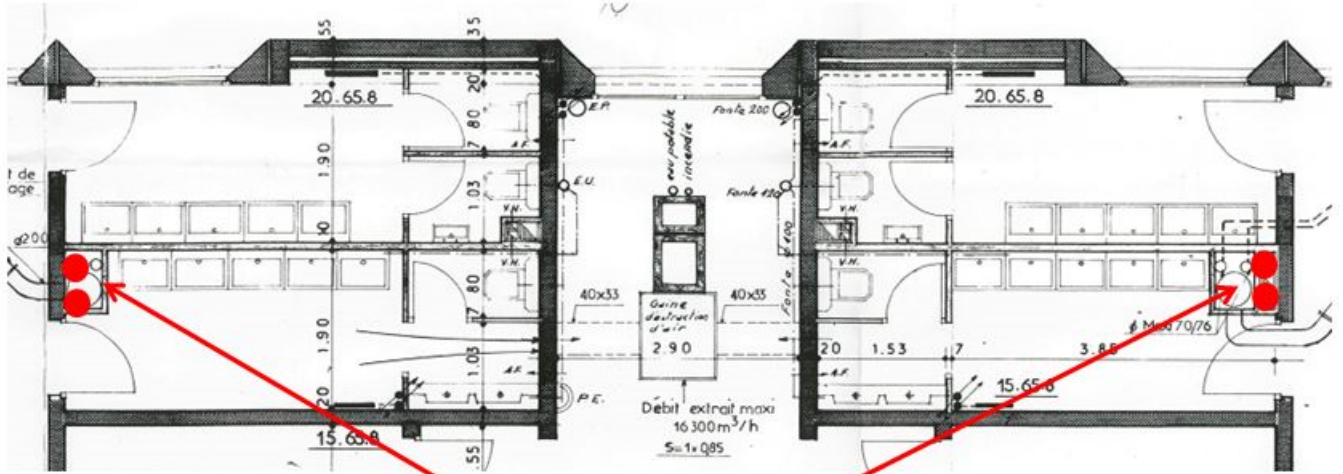

N° Echantillon : 287
Conduits de fluides
WC est, ouest tous étages
AMIANTE

Sous-sol et caves CROQUIS 3	Titre du plan : CROQUIS 3
-----------------------------	---------------------------

CROQUIS 3

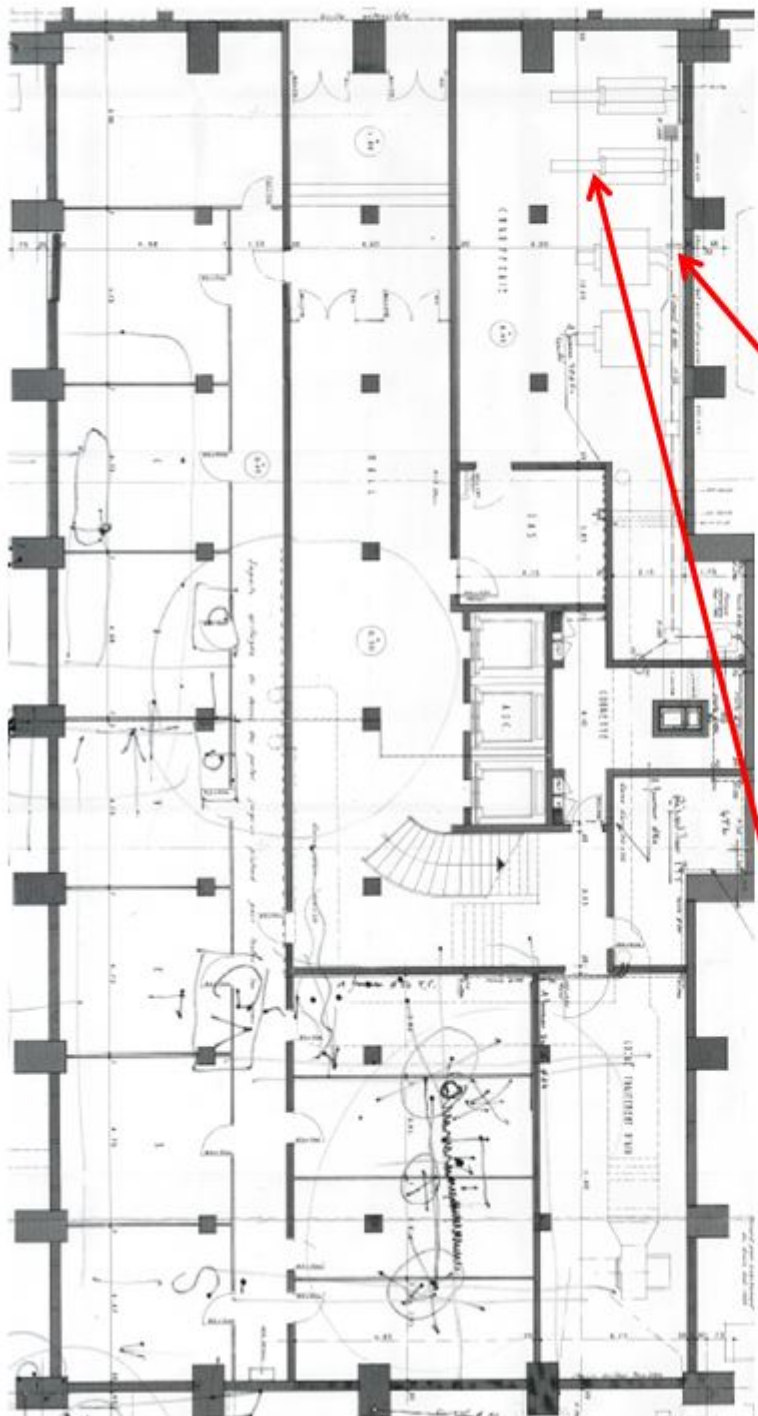

N° Echantillon : 001
Plafond
SS Chaufferie
SANS AMIANTE

N° Echantillon : 002
Enduit mural
SS Chaufferie
SANS AMIANTE

N° Echantillon : 003
Chape maigre
SS Chaufferie
SANS AMIANTE

N° Echantillon : 004
Joint vitrage toutes zones
SS Chaufferie
AMIANTE

N° Echantillon : 005
Tresse capot chaudière 2
SS Chaufferie
SANS AMIANTE

N° Echantillon : 006
Joint corps de chauffe chaudière is
SS Chaufferie
SANS AMIANTE

N° Echantillon : 007
Isolation corps de chauffe chaudière is
SS Chaufferie
SANS AMIANTE

N° Echantillon : 010
Calorifugeage clim noir
SS Chaufferie
AMIANTE

N° Echantillon : 011
Calorifugeage clim noir
SS Chaufferie
SANS AMIANTE

Sous-sol et caves CROQUIS 4	Titre du plan : CROQUIS 4
-----------------------------	---------------------------

CROQUIS 4

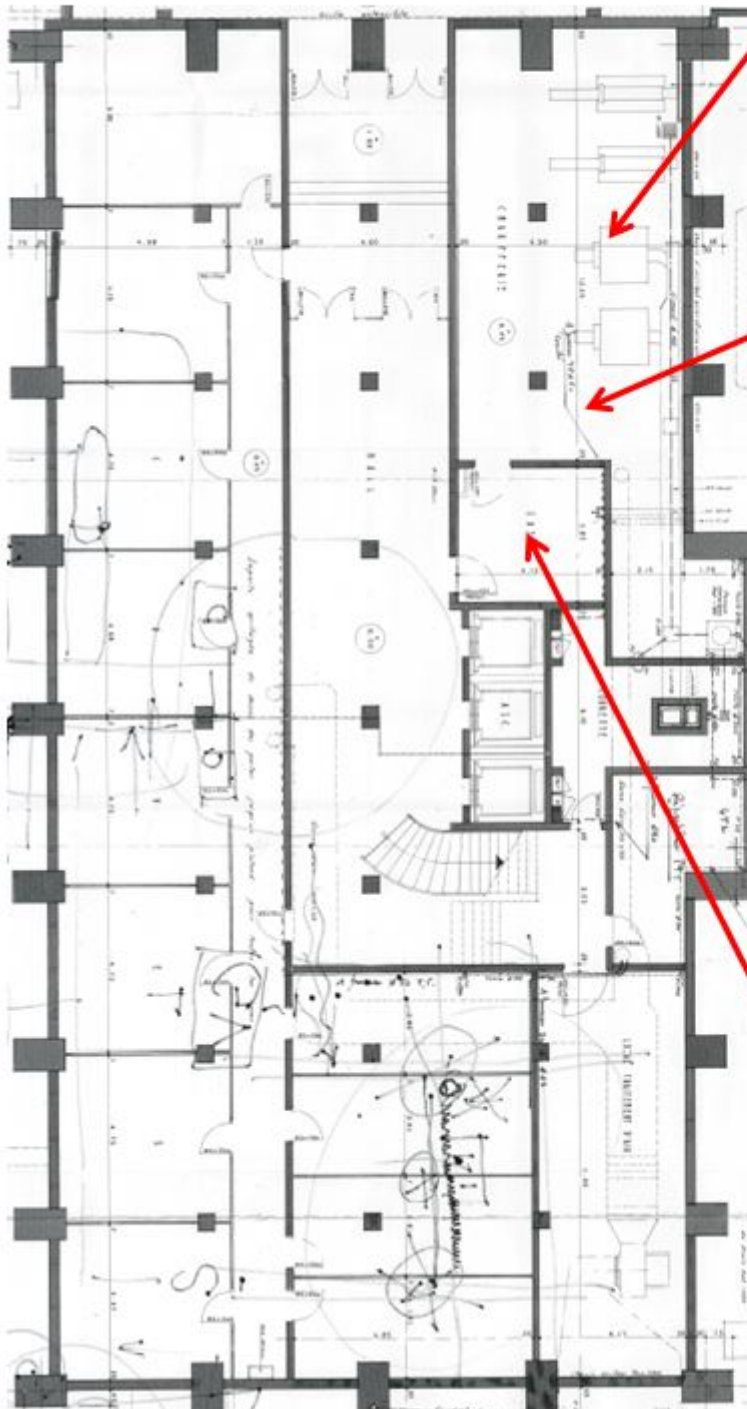

N° Echantillon : 012
Calorifugeage échapement chaudière
SS Chaufferie
AMIANTE

N° Echantillon : 013
Calorifugeage clim
SS Chaufferie
SANS AMIANTE

N° Echantillon : 014
Calorifugeage vanne 13
SS Chaufferie
AMIANTE

N° Echantillon : 015
Adhésif d'assemblage
SS Chaufferie
SANS AMIANTE

N° Echantillon : 016
Enduit mural
SS SAS chaufferie
SANS AMIANTE

N° Echantillon : 017
Enduit plafond
SS SAS chaufferie
SANS AMIANTE

N° Echantillon : 018
Chape maigre
SAS chaufferie
SANS AMIANTE

N° Echantillon : 019
Calorifugeage noir
Sas chaufferie
AMIANTE

N° Echantillon : 020
Mastic gris
SS SAS chaufferie
SANS AMIANTE

Sous-sol et caves CROQUIS 5	Titre du plan : CROQUIS 5
-----------------------------	---------------------------

CROQUIS 5

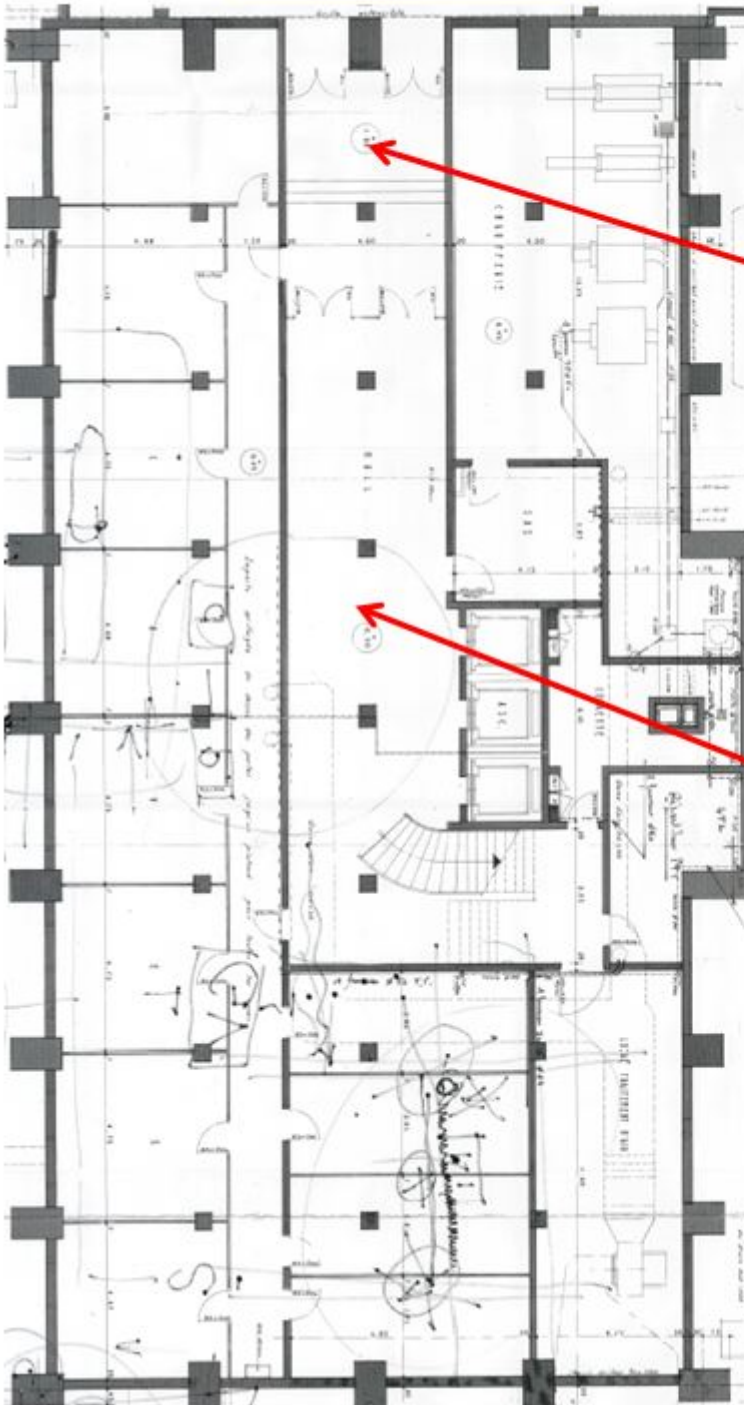

N° Echantillon : 022
Faux plafond
SS Archives
SANS AMIANTE

N° Echantillon : 023
Dalle PVC colle, ragréage
SS Archives
SANS AMIANTE

N° Echantillon : 024
Colle plinthes
SS Archives
AMIANTE

N° Echantillon : 025
Revêtement mural tissus, colle
SS Archives
SANS AMIANTE

N° Echantillon : 026
Faux plafond
SS Circulation
SANS AMIANTE

N° Echantillon : 027
Colle plinthes
SS circulation
AMIANTE

N° Echantillon : 028
Revêtement mural tissus, colle
SS Circulation
SANS AMIANTE

N° Echantillon : 029
Carrelage, colle, ragréage
SS Circulation
SANS AMIANTE

N° Echantillon : 30/31/32/33
Calorifugeage
SS Local technique 1(la poste)
SANS AMIANTE

Sous-sol et caves CROQUIS 6	Titre du plan : CROQUIS 6
-----------------------------	---------------------------

CROQUIS 6

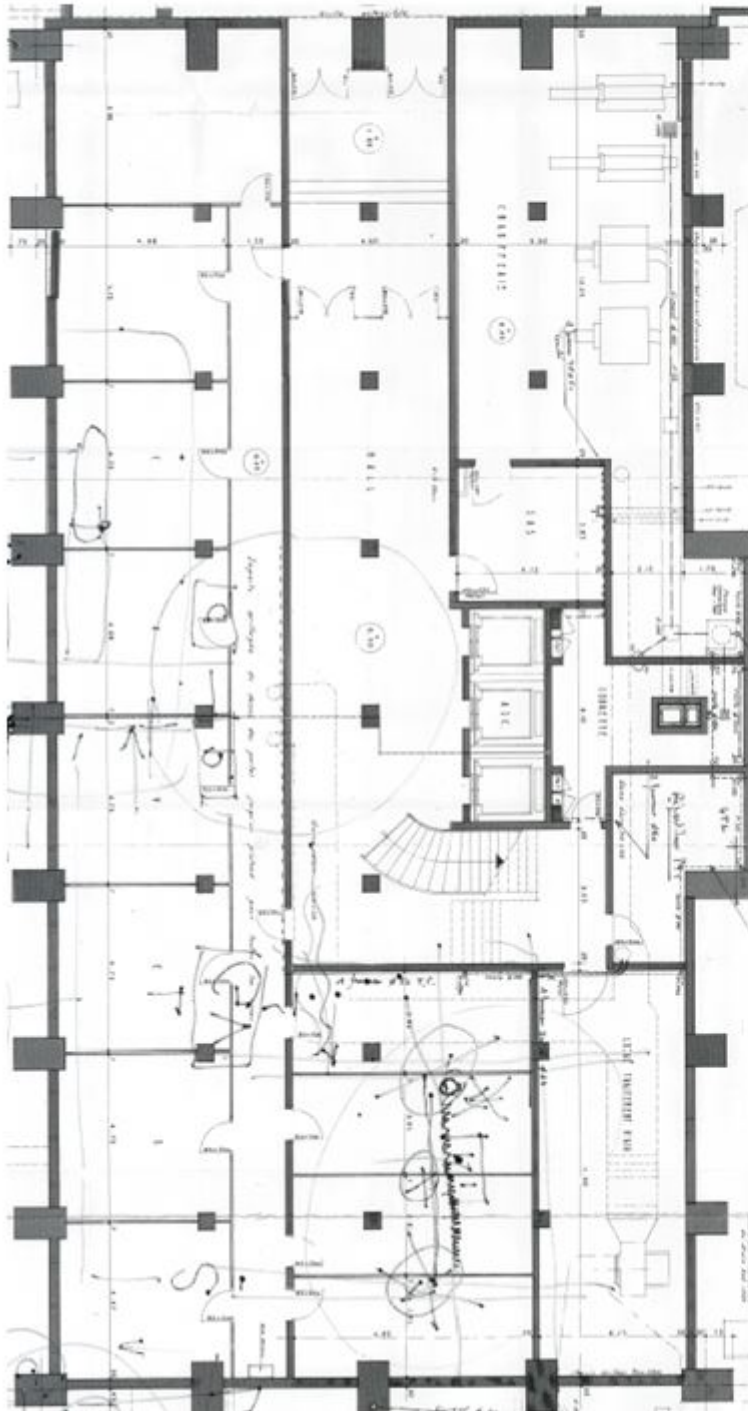

N° Echantillon : 34/35/36/37
Enveloppe calorifugeage
SS Local technique 1 (la poste)
SANS AMIANTE

N° Echantillon : 38/39/40/41
Calorifugeage
SS Local technique 2
SANS AMIANTE

N° Echantillon : 42/43/44/45
Enveloppe calorifugeage
SS Local technique 2
SANS AMIANTE

N° Echantillon : 046
Enduit mural
SS Circulation local technique
SANS AMIANTE

N° Echantillon : 047
Enduit plafond
SS Circulation local technique
SANS AMIANTE

N° Echantillon : 048
Chape maigre
SS Circulation local technique
SANS AMIANTE

N° Echantillon : 050
Calorifugeage LDV
SS CTA
SANS AMIANTE

N° Echantillon : 051
Calorifugeage noir
SS CTA
SANS AMIANTE

N° Echantillon : 052
Adhesif d'assemblage
SS CTA
SANS AMIANTE

Sous-sol et caves CROQUIS 7	Titre du plan : CROQUIS 7
-----------------------------	---------------------------

CROQUIS 7

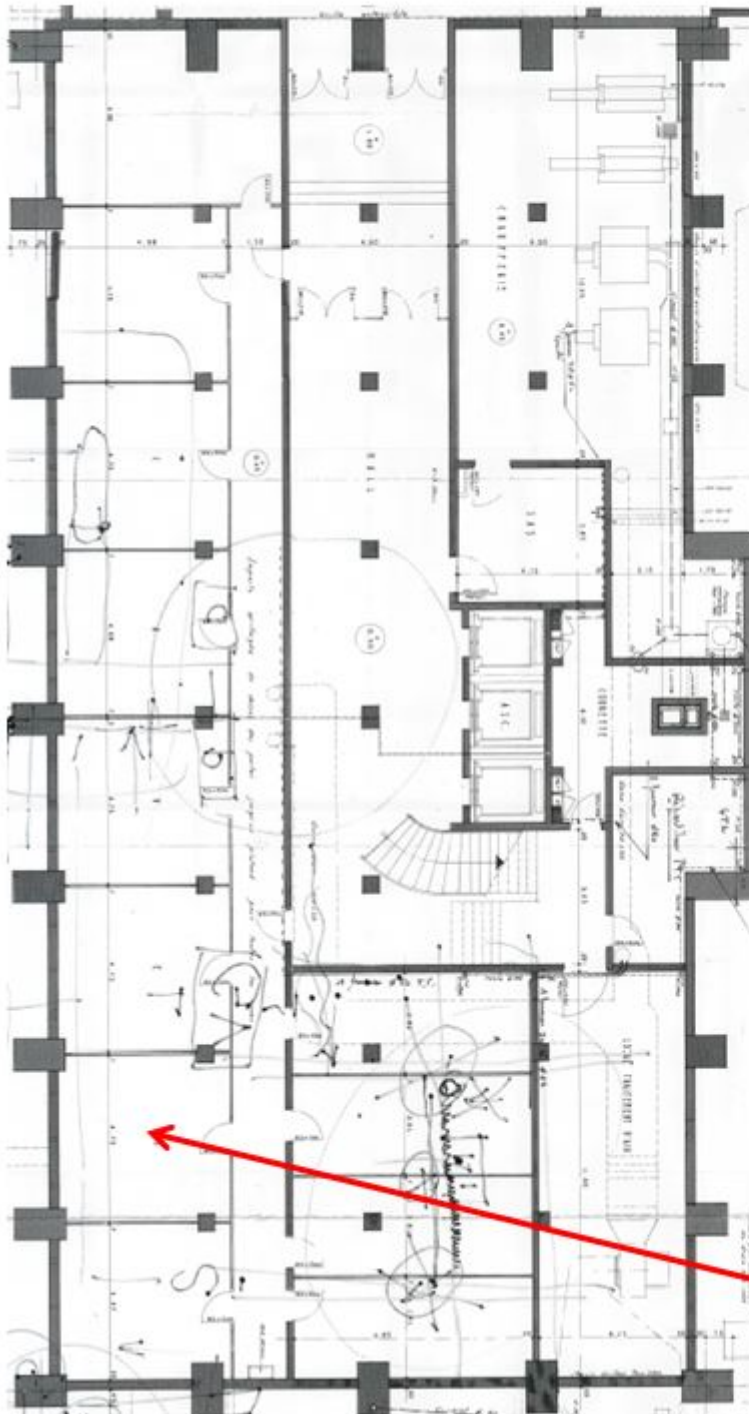

N° Echantillon : 053
Plafond
SS CTA
SANS AMIANTE

N° Echantillon : 054
Enduit mural
SS CTA
SANS AMIANTE

N° Echantillon : 055
Chape maigre
SS CTA
SANS AMIANTE

N° Echantillon : 056
Chape maigre
SS Circulation caves
SANS AMIANTE

N° Echantillon : 057
Enduit mural
SS Circulation caves
SANS AMIANTE

N° Echantillon : 058
Enduit plafond
SS Circulation caves
SANS AMIANTE

N° Echantillon : 059
Calorifugeage
SS cave 6
SANS AMIANTE

N° Echantillon : 060
Faux plafond
SS cave 6
SANS AMIANTE

N° Echantillon : 061
Joint vitrage
SS cave 6
AMIANTE

Entresol CROQUIS 8	Titre du plan : CROQUIS 8
--------------------	---------------------------

CROQUIS 8

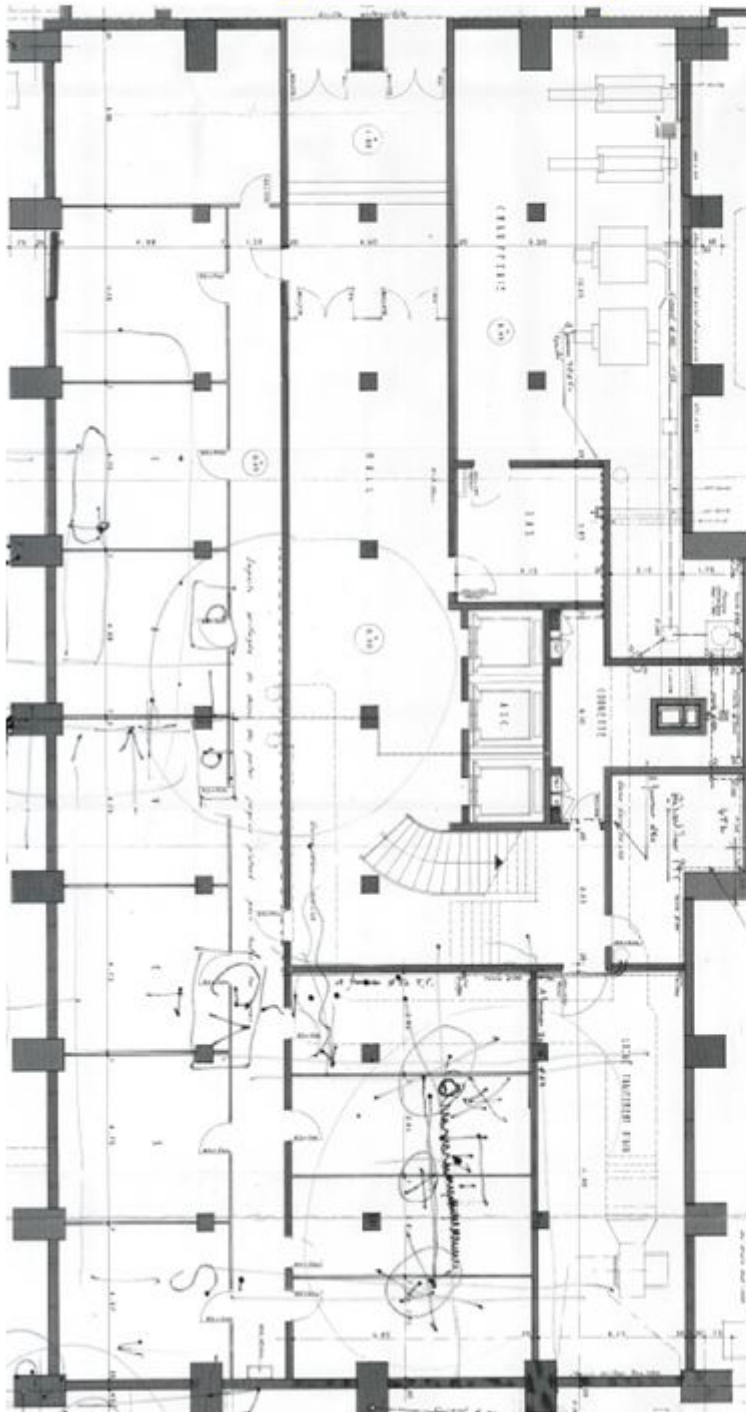

N° Echantillon : 064
Carrelage, colle, ragréage
Cage d'escalier accès SS
SANS AMIANTE

N° Echantillon : 065
Plinthes, colle
Cage d'escalier accès SS
SANS AMIANTE

N° Echantillon : 066
Enduit mural
Cage d'escalier accès SS
SANS AMIANTE

N° Echantillon : 067
Colle marbre mural
Cage d'escalier accès SS
SANS AMIANTE

N° Echantillon : 069
Colle faïence bleu
Entresol WC CMA
SANS AMIANTE

N° Echantillon : 070
Carrelage, colle, ragréage
Entresol WC CMA
SANS AMIANTE

N° Echantillon : 072
Faux plafond
Entresol WC CMA
SANS AMIANTE

Entresol CROQUIS 9	Titre du plan : CROQUIS 9
--------------------	---------------------------

CROQUIS 9

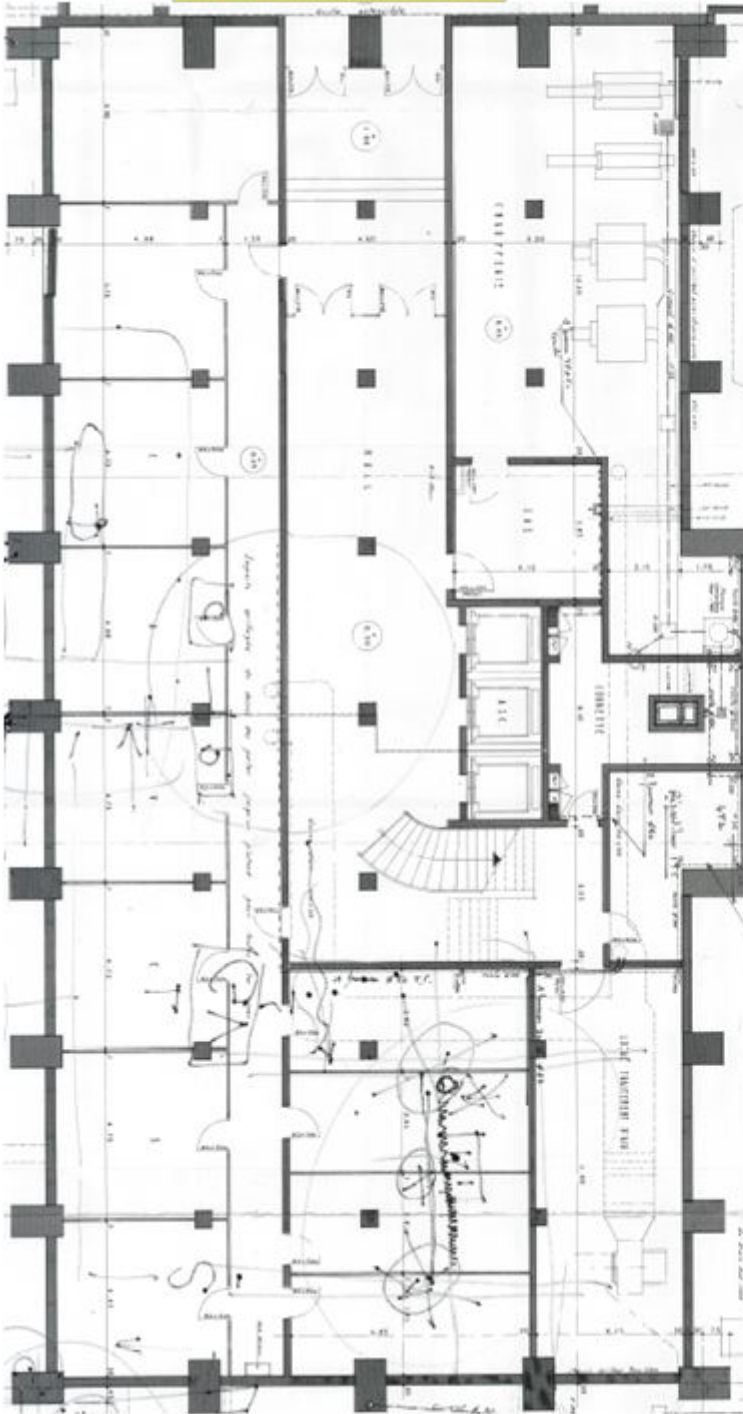

N° Echantillon : 073
Enduit mural
Entresol local ECS
SANS AMIANTE

N° Echantillon : 074
Chape maigre
Entresol local ECS
SANS AMIANTE

N° Echantillon : 077
Carrelage, colle, ragréage
Entresol WC La Méridionale
SANS AMIANTE

Rez de chaussée CROQUIS 10	Titre du plan : CROQUIS 10
----------------------------	----------------------------

CROQUIS 10

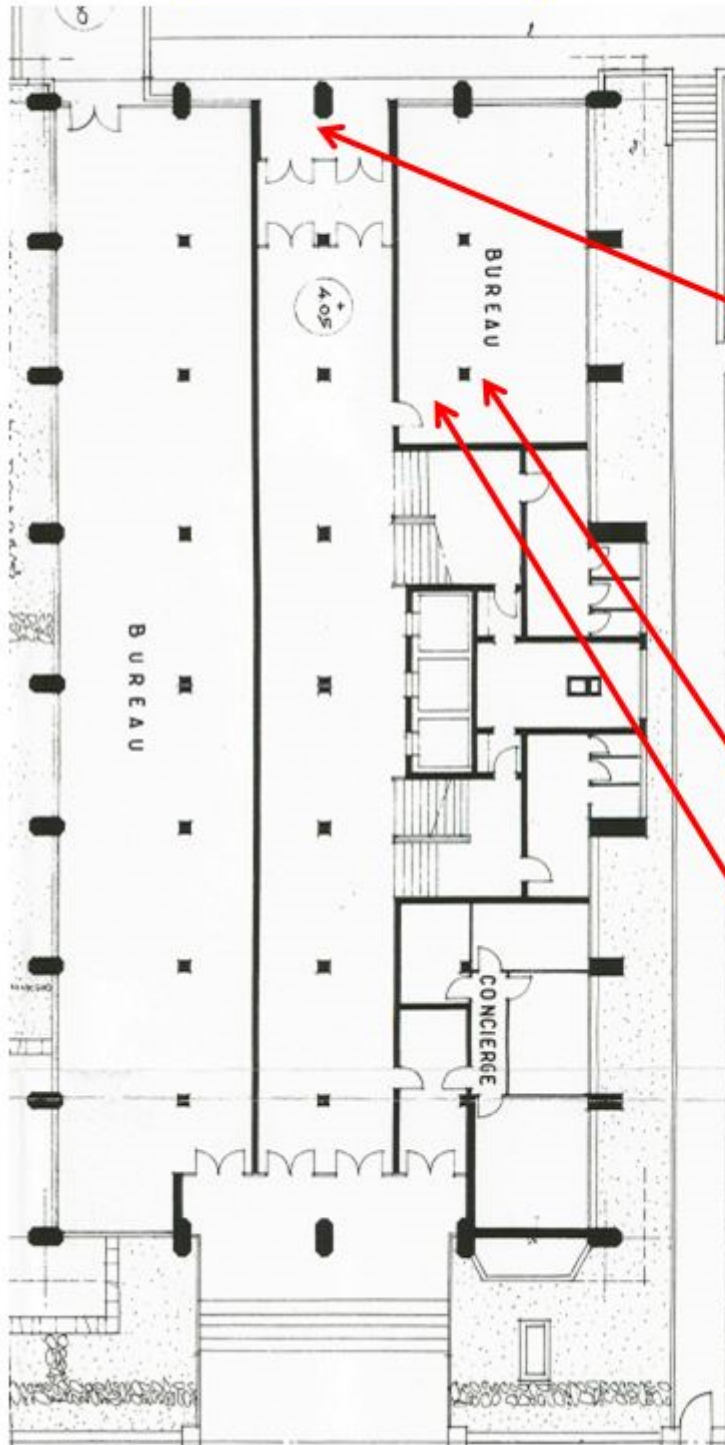

N° Echantillon : 078
Carrelage, colle, ragréage
RDC SAS Mirabeau 2
SANS AMIANTE

N° Echantillon : 079
Marbre, colle, ragréage
RDC SAS Mirabeau 2
SANS AMIANTE

N° Echantillon : 080
Colle marbre mural
RDC SAS Mirabeau 2
AMIANTE

N° Echantillon : 081
Enduit mural
RDC SAS Mirabeau 2
SANS AMIANTE

N° Echantillon : 082
Enduit plafond
RDC SAS Mirabeau 2
SANS AMIANTE

N° Echantillon : 083
Sol souple, colle, ragréage + dalle PVC
Coffee schop
AMIANTE

N° Echantillon : 088
Joint bati
Coffee schop
AMIANTE

N° Echantillon : 089
Dalle PVC colle, ragréage
Coffee schop cuisine
SANS AMIANTE

N° Echantillon : 090
Plinthes, colle
Coffee schop cuisine
SANS AMIANTE

Rez de chaussée CROQUIS 11	Titre du plan : CROQUIS 11
----------------------------	----------------------------

CROQUIS 11

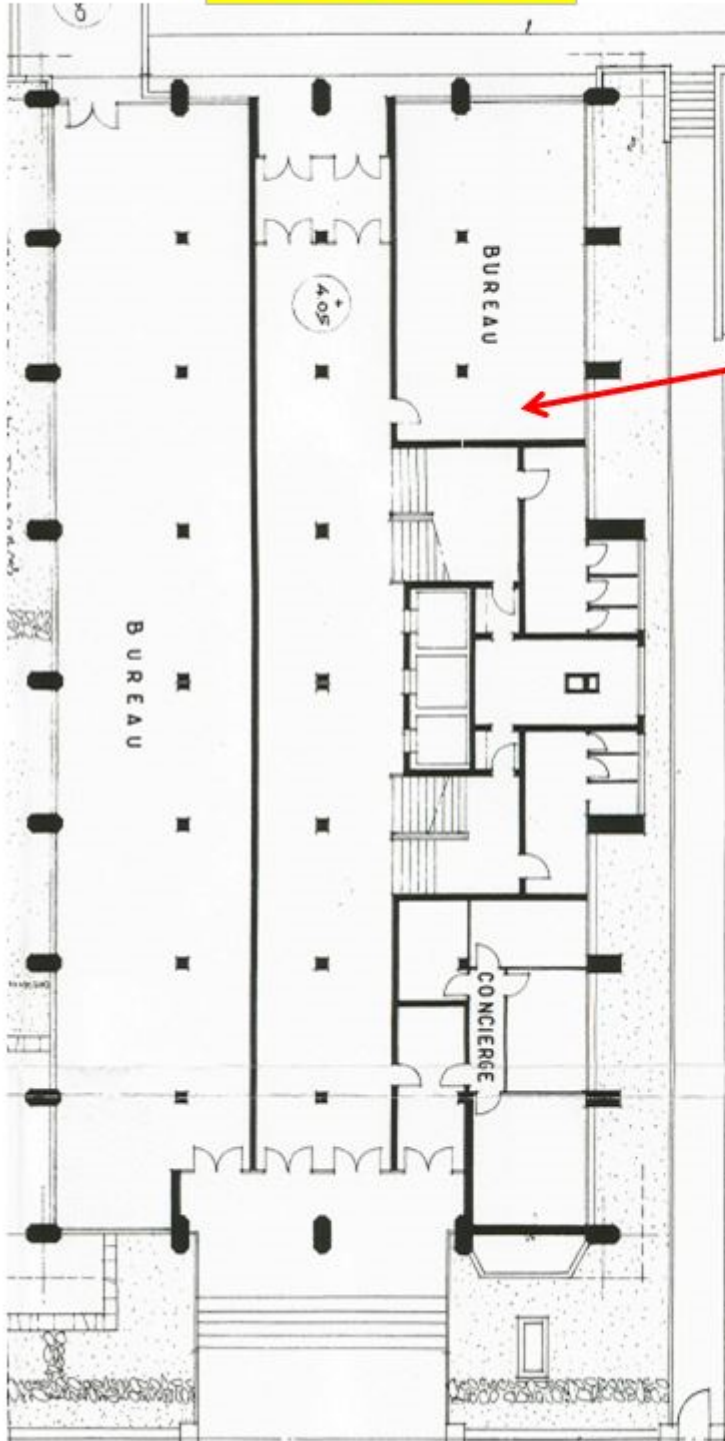

N° Echantillon : 084
Faux plafond
Coffee schop
SANS AMIANTE

N° Echantillon : 085
Enduit mural
Coffee schop
SANS AMIANTE

N° Echantillon : 086
Colle faïence
Coffee schop cuisine
AMIANTE

N° Echantillon : 087
Colle faïence
Coffee schop bar
SANS AMIANTE

N° Echantillon : 091
Carrelage, colle, ragréage
RDC Loge
SANS AMIANTE

N° Echantillon : 092
Plinthes, colle
RDC Loge
SANS AMIANTE

N° Echantillon : 093
Enduit mural
RDC Loge
SANS AMIANTE

Niveau +1 CROQUIS 12	Titre du plan : CROQUIS 12
----------------------	----------------------------

CROQUIS 12



N° Echantillon : 094
Faux plafond
R+1 WC ouest H F
SANS AMIANTE

N° Echantillon : 095
Colle faïence
R+1 WC ouest H F
AMIANTE

N° Echantillon : 096
Dalle PVC colle
R+1 WC ouest H F
SANS AMIANTE

N° Echantillon : 097
Carrelage, colle, ragréage
R+1 WC ouest H F
SANS AMIANTE

N° Echantillon : 098
Colle plinthes
R+1 WC ouest H F
AMIANTE

N° Echantillon : 099
Faux plafond
R+1 WC ouest h
SANS AMIANTE

N° Echantillon : 100
Faux plafond
R+1 WC est H F
SANS AMIANTE

N° Echantillon : 101
Colle faïence
R+1 WC est H F
SANS AMIANTE

N° Echantillon : 102
Dalle PVC colle
R+1 WC est H F
SANS AMIANTE

Niveau +1 CROQUIS 13	Titre du plan : CROQUIS 13
----------------------	----------------------------

CROQUIS 13

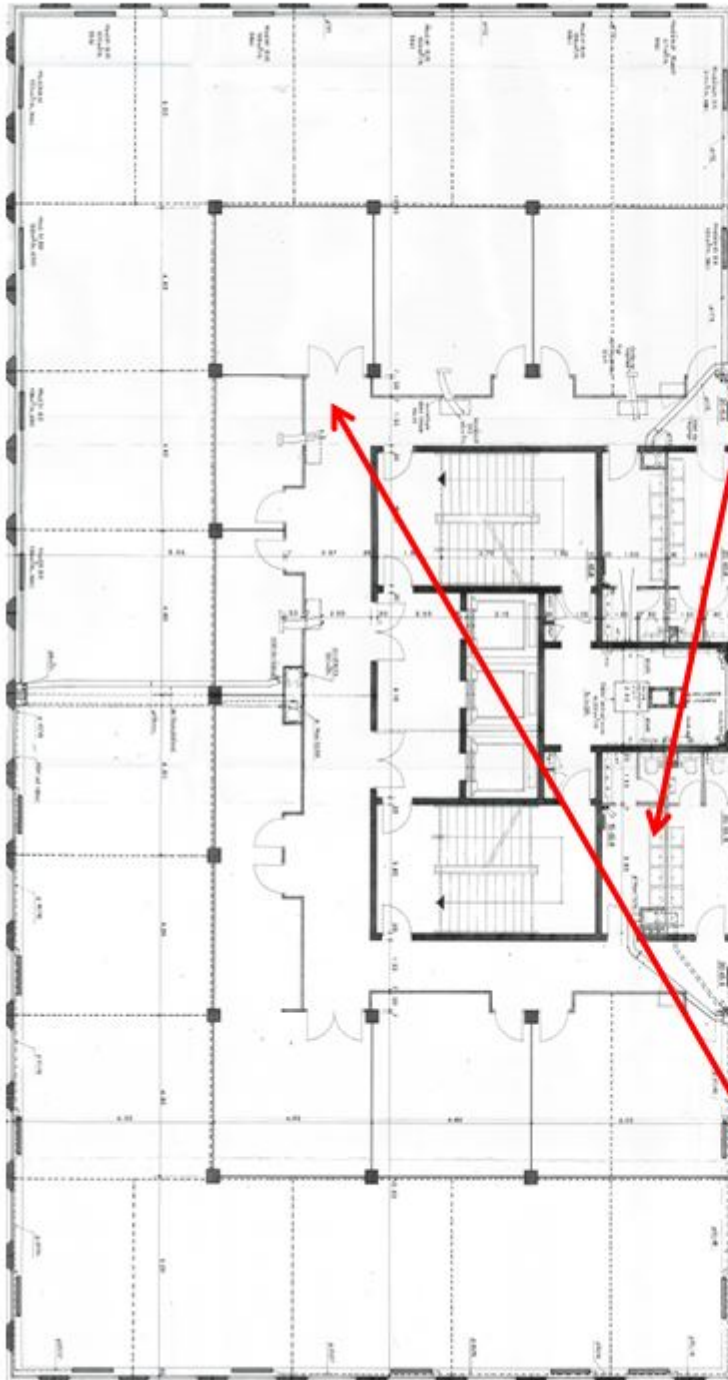

N° Echantillon : 103
Carrelage, colle, ragréage
R+1 WC est H F
SANS AMIANTE

N° Echantillon : 104
Colle plinthes
R+1 WC est H F
AMIANTE

N° Echantillon : 105
Faux plafond moucheté
R+1 bureau zone ouest
SANS AMIANTE

N° Echantillon : 106
Faux plafond rayé
R+1 bureau zone ouest
SANS AMIANTE

N° Echantillon : 107
Sol souple, colle, ragréage
Circulation WC ouest
SANS AMIANTE

N° Echantillon : 108
Moquette, colle, ragréage
R+1 bureau zone ouest
SANS AMIANTE

N° Echantillon : 109
Enduit mural
R+1 bureau zone ouest
SANS AMIANTE

N° Echantillon : 110
Sol souple, colle, ragréage
R+1 LT ouest
AMIANTE

N° Echantillon : 111
Calorifugeage gris
R+1 bureau zone ouest
SANS AMIANTE

Niveau +1 CROQUIS 14	Titre du plan : CROQUIS 14
----------------------	----------------------------

CROQUIS 14

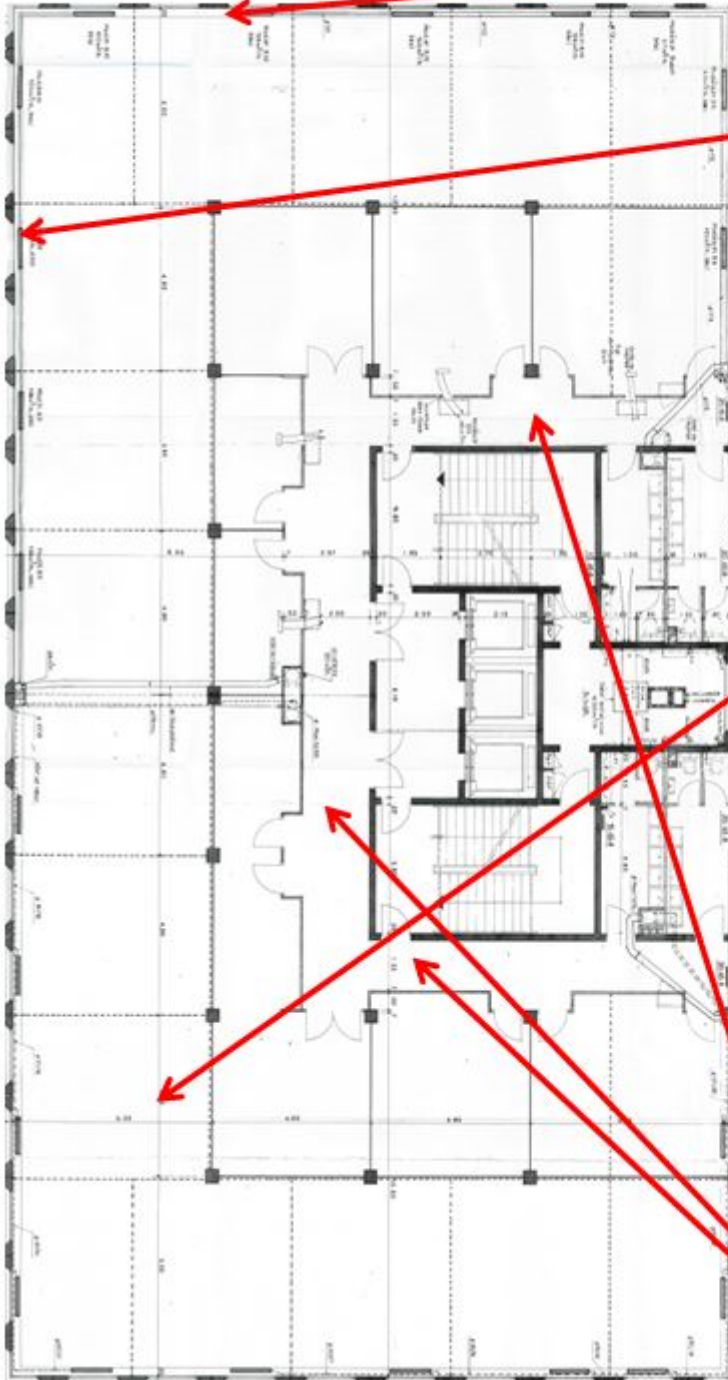

N° Echantillon : 112
Calorifugeage noir en périphérie
R+1 bureau zone ouest
AMIANTE

N° Echantillon : 113
Mastic menuiserie gris
R+1 bureau Toutes zones
AMIANTE

N° Echantillon : 114
Moquette, colle, ragréage
R+1 bureau zone sud
SANS AMIANTE

N° Echantillon : 115
Faux plafond blanc
R+1 bureau zone sud
SANS AMIANTE

N° Echantillon : 116
Calorifugeage noir en périphérie
R+1 bureau zone sud
AMIANTE

N° Echantillon : 117
Calorifugeage gris
R+1 bureau zone sud
SANS AMIANTE

N° Echantillon : 118
Enduit mural
R+1 bureau zone sud
SANS AMIANTE

N° Echantillon : 119
Carrelage, colle, ragréage
R+1Circulation WC est
SANS AMIANTE

N° Echantillon : 120
Colle plinthes
R+1 circulation
AMIANTE

Niveau +1 CROQUIS 15

Titre du plan : CROQUIS 15

CROQUIS 15

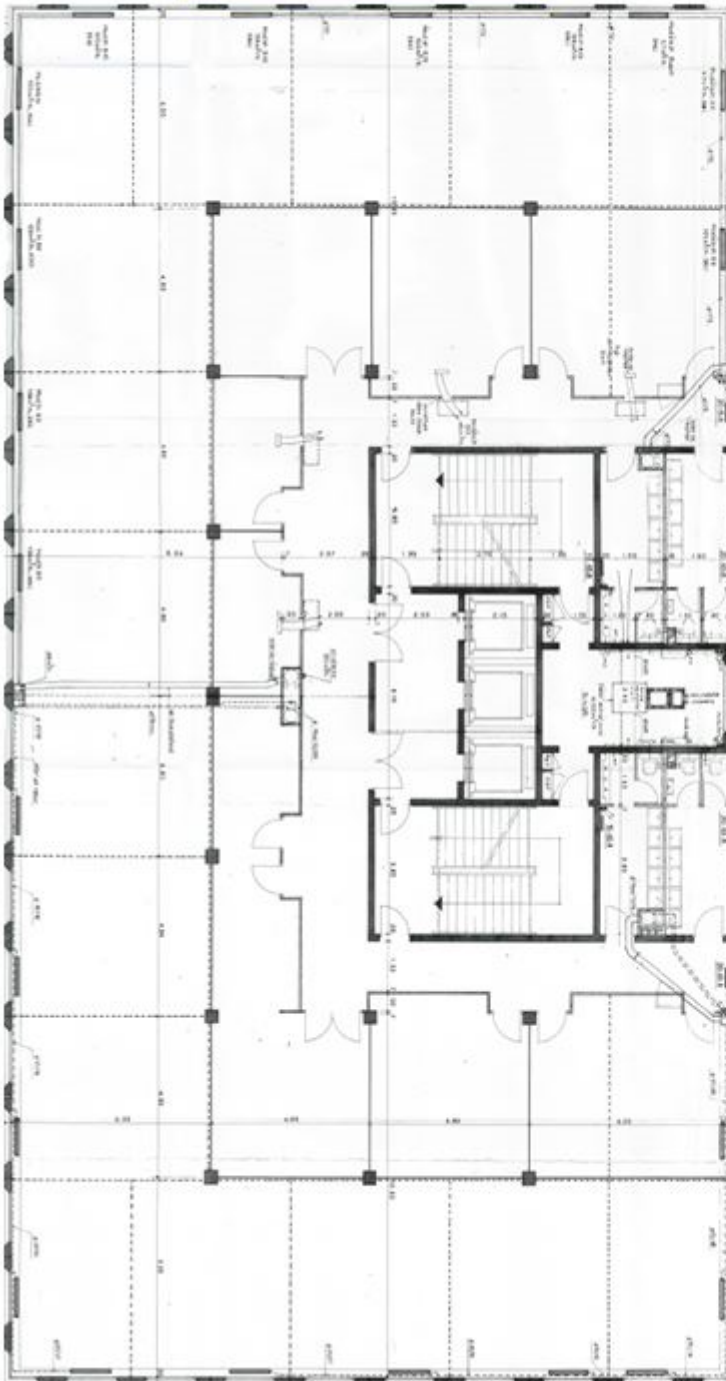
N° Echantillon : 121

Faux plafond moucheté

R+1 bureau zone est

SANS AMIANTE
N° Echantillon : 122

Faux plafond cadrié

R+1 bureau zone est

SANS AMIANTE
N° Echantillon : 123

Moquette, colle, ragréage

R+1 bureau zone est

SANS AMIANTE
N° Echantillon : 124

Enduit mural

R+1 bureau zone est

SANS AMIANTE
N° Echantillon : 125

Joint vitrage

Locaux techniques entresol toutes zones

AMIANTE

Niveau +2 CROQUIS 16	Titre du plan : CROQUIS 16
----------------------	----------------------------

CROQUIS 16



N° Echantillon : 126
Faux plafond
R+2 bureau zone est
SANS AMIANTE

N° Echantillon : 127
Enduit mural
R+2 bureau zone est
SANS AMIANTE

N° Echantillon : 128
Calorifugeage noir en périphérie
R+2 bureau zone est
AMIANTE

N° Echantillon : 129
Calorifugeage gris
R+2 bureau zone est
SANS AMIANTE

N° Echantillon : 130
Moquette, colle, ragréage
R+2 bureau zone est
SANS AMIANTE

N° Echantillon : 131
Dalle PVC colle, ragréage
R+2 bureau zone est
SANS AMIANTE

N° Echantillon : 132
Faux plafond
R+2 WC est H F
SANS AMIANTE

N° Echantillon : 133
Colle faïence blanche
R+2 WC est H F
AMIANTE

N° Echantillon : 134
Colle faïence bleu
R+2 WC est H F
AMIANTE

Niveau +2 CROQUIS 17	Titre du plan : CROQUIS 17
----------------------	----------------------------

CROQUIS 17



N° Echantillon : 136
Dalle PVC colle
R+2 WC est H F
SANS AMIANTE

N° Echantillon : 137
Carrelage, colle, ragréage
R+2 WC est H F
SANS AMIANTE

N° Echantillon : 138
Faux plafond h
R+2 WC ouest H F
SANS AMIANTE

N° Echantillon : 139
Faux plafond
R+2 WC ouest f
SANS AMIANTE

N° Echantillon : 140
Colle faïence
R+2 WC ouest H F
AMIANTE

N° Echantillon : 141
Colle plinthes
R+2 WC ouest H F
AMIANTE

N° Echantillon : 142
Dalle PVC colle
R+2 WC ouest H F
SANS AMIANTE

N° Echantillon : 143
Carrelage, colle, ragréage
R+2 WC ouest H F
SANS AMIANTE

N° Echantillon : 135
Colle plinthes
R+2 est H F
AMIANTE

Niveau +2 CROQUIS 18	Titre du plan : CROQUIS 18
----------------------	----------------------------

CROQUIS 18

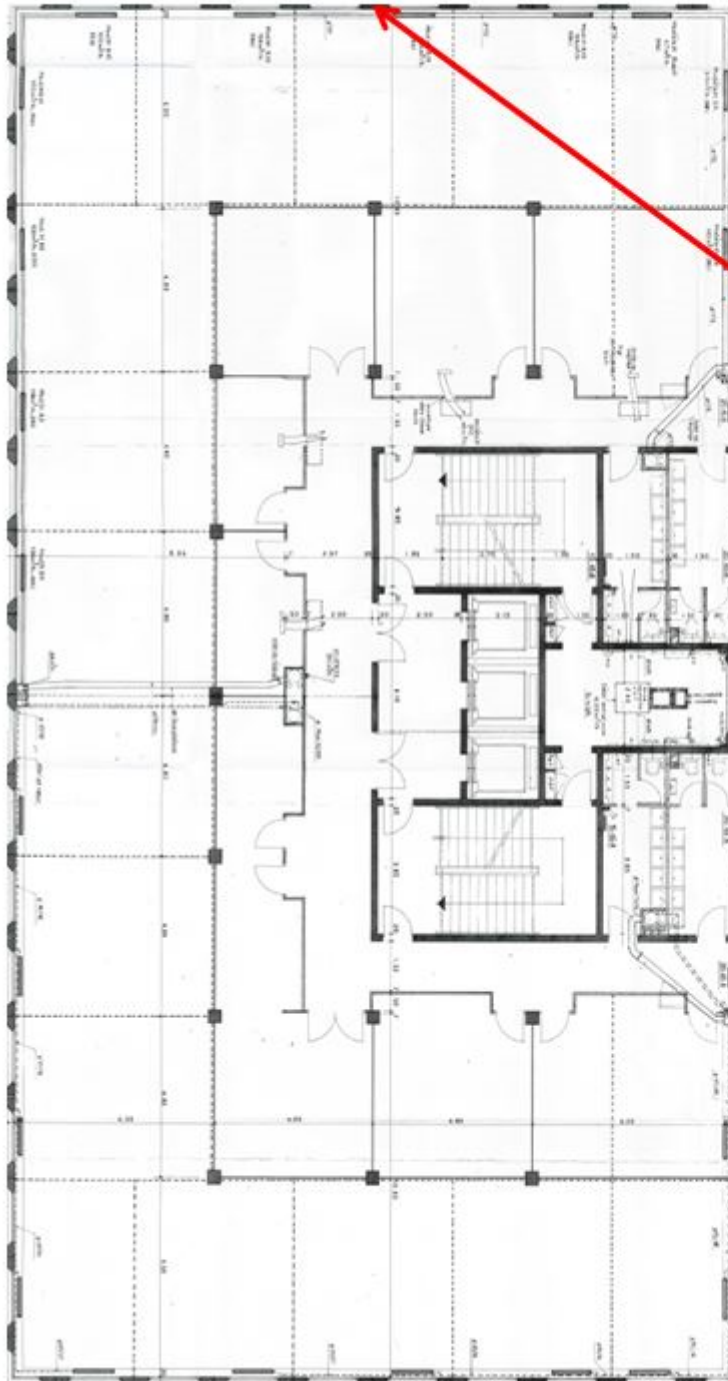

N° Echantillon : 144
Dalle PVC colle, ragréage
R+2 Infirmierie
SANS AMIANTE

N° Echantillon : 145
Faux plafond
R+2 Infirmierie
SANS AMIANTE

N° Echantillon : 146
Calorifugeage noir en périphérie
R+2 bureau zone ouest
AMIANTE

N° Echantillon : 147
Calorifugeage gris
R+2 bureau zone ouest
SANS AMIANTE

N° Echantillon : 148
Faux plafond blanc
R+2 bureau zone ouest
SANS AMIANTE

N° Echantillon : 149
Faux plafond granuleux
R+2 bureau zone ouest
SANS AMIANTE

N° Echantillon : 150
Moquette, colle, ragréage
R+2 bureau zone ouest
SANS AMIANTE

N° Echantillon : 151
Dalle PVC colle, ragréage
R+2 bureau zone ouest
SANS AMIANTE

N° Echantillon : 152
Enduit mural
R+2 bureau zone ouest
SANS AMIANTE

Niveau +2 CROQUIS 19	Titre du plan : CROQUIS 19
----------------------	----------------------------

CROQUIS 19

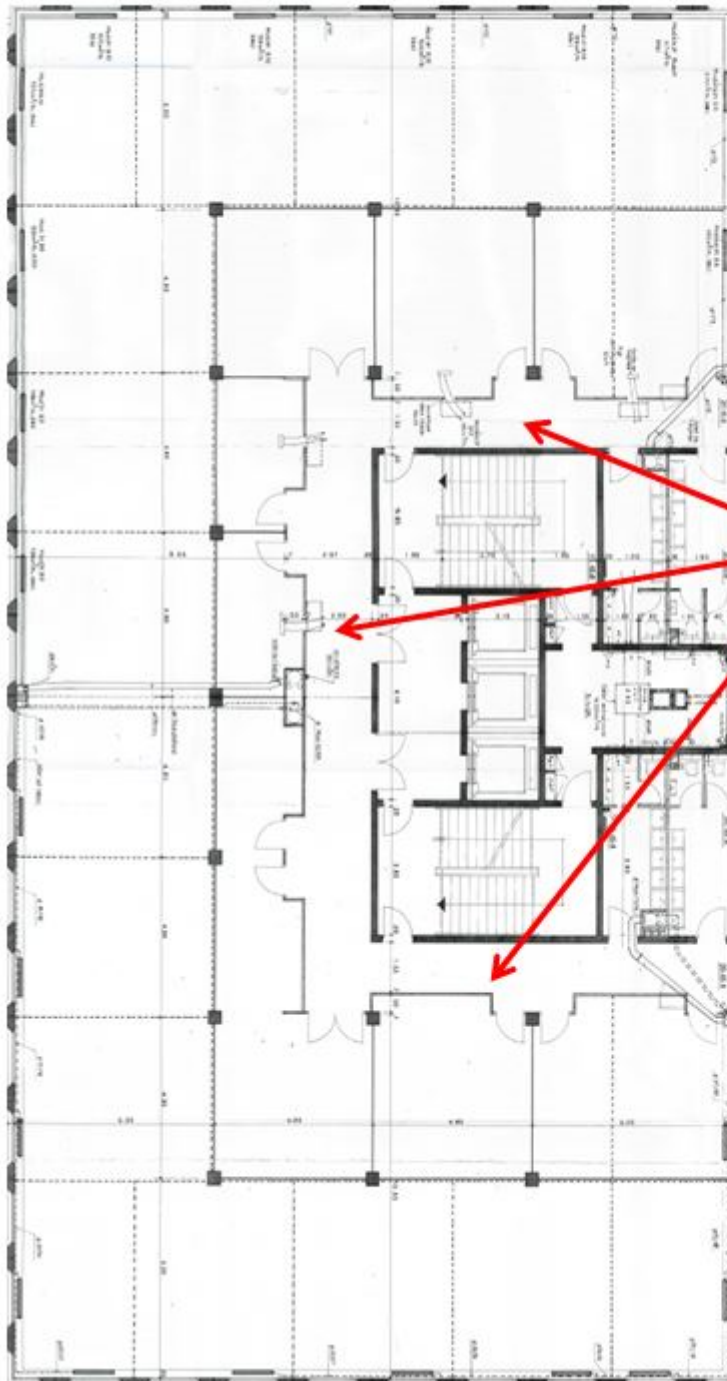

N° Echantillon : 153
Faux plafond granuleux
R+2 circulation
SANS AMIANTE

N° Echantillon : 154
Carrelage, colle, ragréage
R+2 circulation
SANS AMIANTE

N° Echantillon : 155
Colle plinthes
R+2 circulation
AMIANTE

N° Echantillon : 156
Moquette, colle, ragréage
R+2 circulation
SANS AMIANTE

N° Echantillon : 157
Dalle PVC colle, ragréage
R+2 LT
SANS AMIANTE

Niveau +3 CROQUIS 20	Titre du plan : CROQUIS 20
----------------------	----------------------------

CROQUIS 20



N° Echantillon : 158
Faux plafond granuleux
R+3 WC est H F
SANS AMIANTE

N° Echantillon : 159
Colle faïence bleu
R+3 WC est H F
SANS AMIANTE

N° Echantillon : 160
Colle plinthes
R+3 WC est H F
AMIANTE

N° Echantillon : 161
Dalle PVC colle
R+3 WC est H F
SANS AMIANTE

N° Echantillon : 162
Carrelage, colle, ragréage
R+3 WC est H F
SANS AMIANTE

N° Echantillon : 163
Colle faïence
R+3 WC est H F
AMIANTE

N° Echantillon : 164
Faux plafond lisse
R+3 WC est H F
SANS AMIANTE

N° Echantillon : 165
Calorifugeage noir plénum
R+3 Bureau zone est
SANS AMIANTE

N° Echantillon : 166
Moquette, colle, ragréage
R+3 Bureau zone est
SANS AMIANTE

Niveau +3 CROQUIS 21	Titre du plan : CROQUIS 21
----------------------	----------------------------

CROQUIS 21



N° Echantillon : 167
Faux plafond moucheté
R+3 Bureau zone est
SANS AMIANTE

N° Echantillon : 168
Faux plafond granulé
R+3 Bureau zone est
SANS AMIANTE

N° Echantillon : 169
Enduit plafond blanc
R+3 Bureau zone est
SANS AMIANTE

N° Echantillon : 170
Calorifugeage noir en périphérie
R+3 bureau zone est
AMIANTE

N° Echantillon : 171
Calorifugeage gris
R+3 Bureau zone est
SANS AMIANTE

N° Echantillon : 172
Enduit mural
R+3 Bureau zone est
SANS AMIANTE

N° Echantillon : 173
Mastic menuiserie gris
R+3 bureau toutes zones
AMIANTE

N° Echantillon : 174
Enduit plafond lisse
R+3 WC ouest H F
SANS AMIANTE

N° Echantillon : 175
Faux plafond granuleux
R+3 WC ouest H F
SANS AMIANTE

Niveau +3 CROQUIS 22	Titre du plan : CROQUIS 22
----------------------	----------------------------

CROQUIS 22

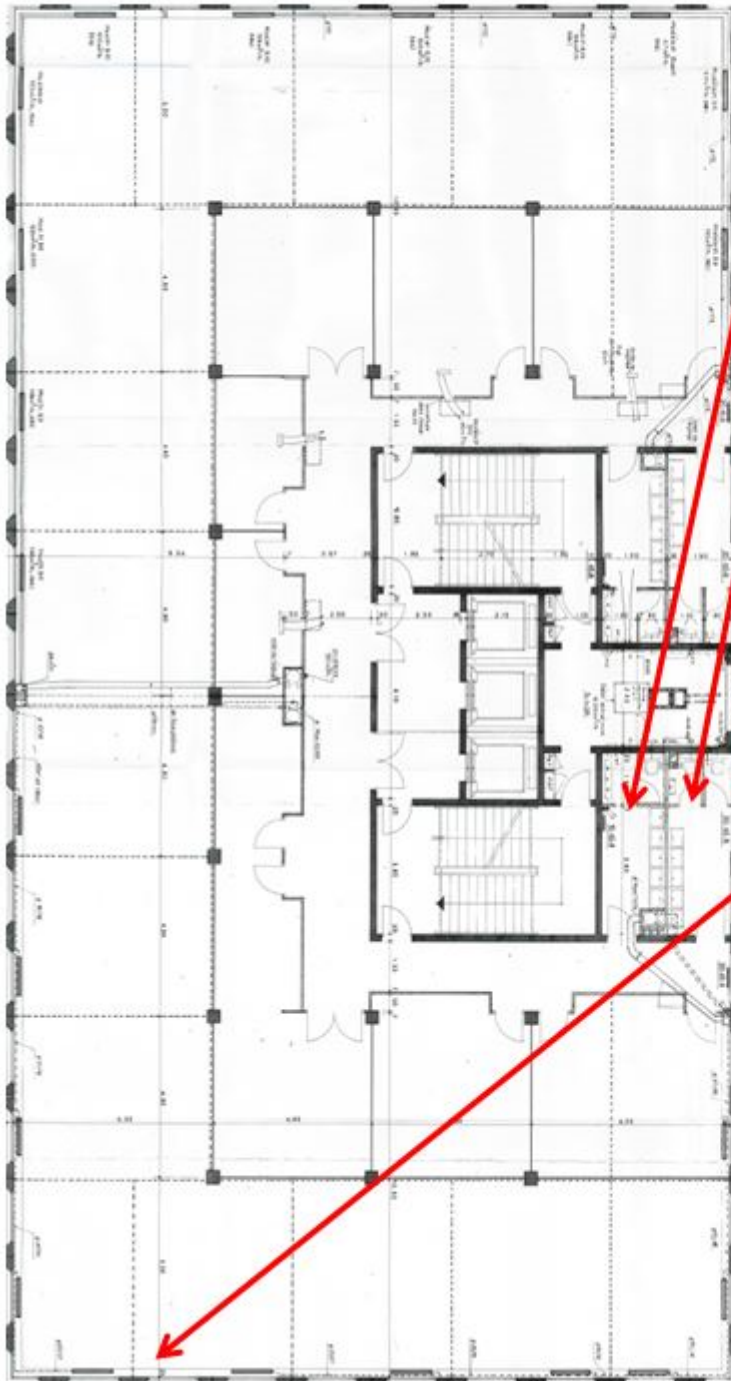

N° Echantillon : 176
Colle faïence
R+3 WC est H F
AMIANTE

N° Echantillon : 177
Colle plinthes
R+3 WC est H F
AMIANTE

N° Echantillon : 178
Dalle PVC colle
R+3 WC ouest H F
SANS AMIANTE

N° Echantillon : 179
Carrelage, colle, ragréage
R+3 WC ouest H F
SANS AMIANTE

N° Echantillon : 180
Calorifugeage noir plénum
R+3 Bureau zone ouest
SANS AMIANTE

N° Echantillon : 181
Calorifugeage noir en périphérie
R+3 bureau zone ouest
AMIANTE

N° Echantillon : 182
Calorifugeage gris
R+3 Bureau zone ouest
SANS AMIANTE

N° Echantillon : 183
Faux plafond
R+3 Bureau zone ouest
SANS AMIANTE

N° Echantillon : 184
Enduit mural
R+3 Bureau zone ouest
SANS AMIANTE

Niveau +3 CROQUIS 23	Titre du plan : CROQUIS 23
----------------------	----------------------------

CROQUIS 23

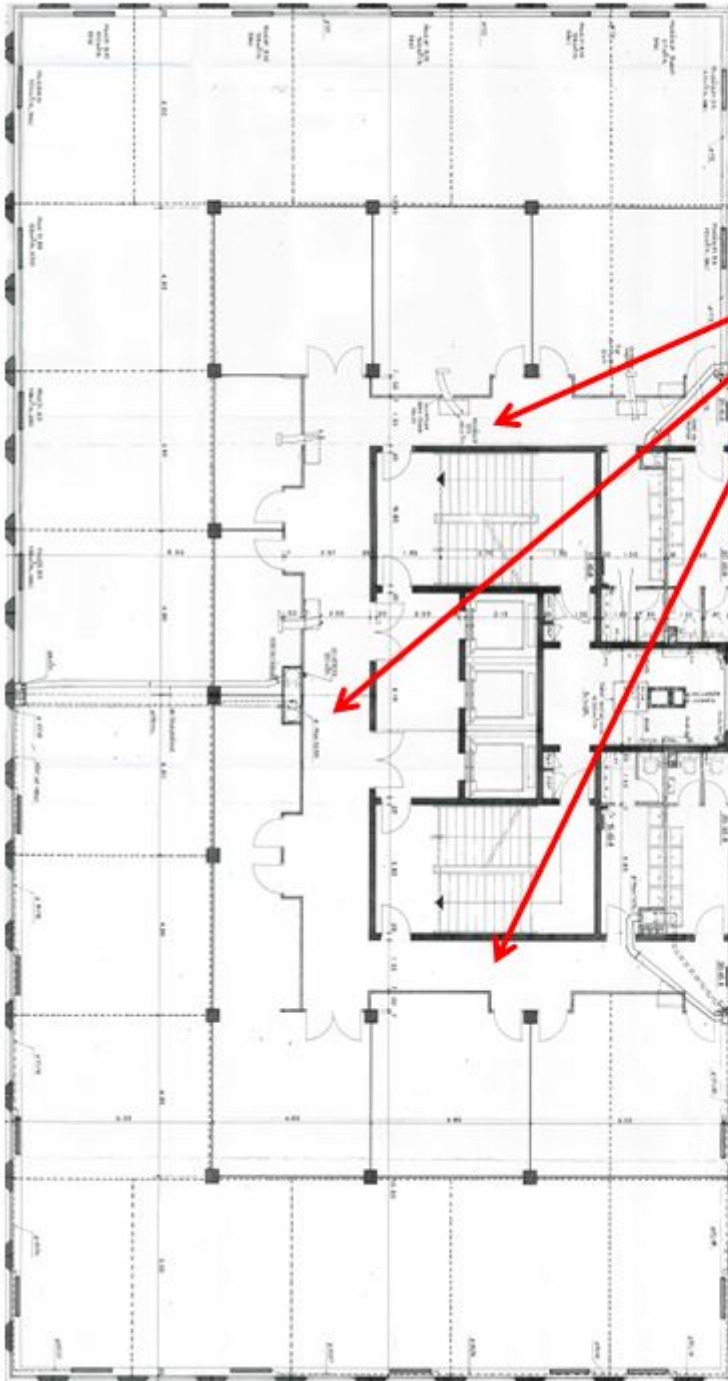

N° Echantillon : 185
Moquette, colle, ragréage
R+3 Bureau zone ouest
SANS AMIANTE

N° Echantillon : 186
Carrelage, colle, ragréage
R+3 Circulation
SANS AMIANTE

N° Echantillon : 187
Colle plinthes
R+3 circulation
AMIANTE

N° Echantillon : 188
Faux plafond granuleux
R+3 Circulation
SANS AMIANTE

N° Echantillon : 189
Faux plafond à trous
R+3 Circulation
SANS AMIANTE

Niveau +4 CROQUIS 24	Titre du plan : CROQUIS 24
----------------------	----------------------------

CROQUIS 24

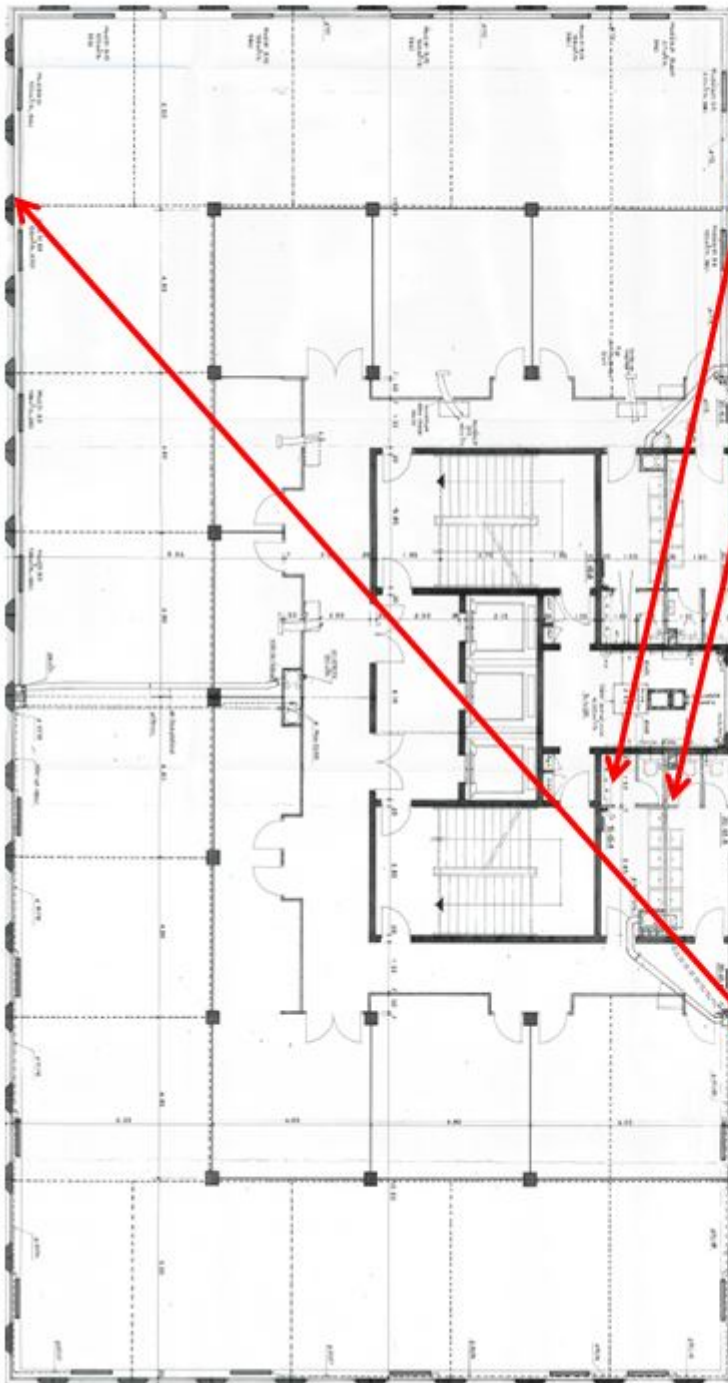

N° Echantillon : 190
Faux plafond
R+4 WC est H F
SANS AMIANTE

N° Echantillon : 191
Colle faïence
R+4 WC est H F
AMIANTE

N° Echantillon : 192
Colle plinthes
R+4 WC est H F
AMIANTE

N° Echantillon : 193
Dalle PVC colle
R+4 WC est H F
SANS AMIANTE

N° Echantillon : 194
Carrelage, colle, ragréage
R+4 WC est H F
SANS AMIANTE

N° Echantillon : 195
Colle faïence bleu
R+4 WC est H F
SANS AMIANTE

N° Echantillon : 196
Calorifugeage noir en périphérie
R+4 bureau zone est
AMIANTE

N° Echantillon : 197
Mastic menuiserie gris
R+4 Bureau zone est
SANS AMIANTE

N° Echantillon : 198
Faux plafond rayé
R+4 Bureau zone est
SANS AMIANTE

Niveau +4 CROQUIS 25	Titre du plan : CROQUIS 25
----------------------	----------------------------

CROQUIS 25

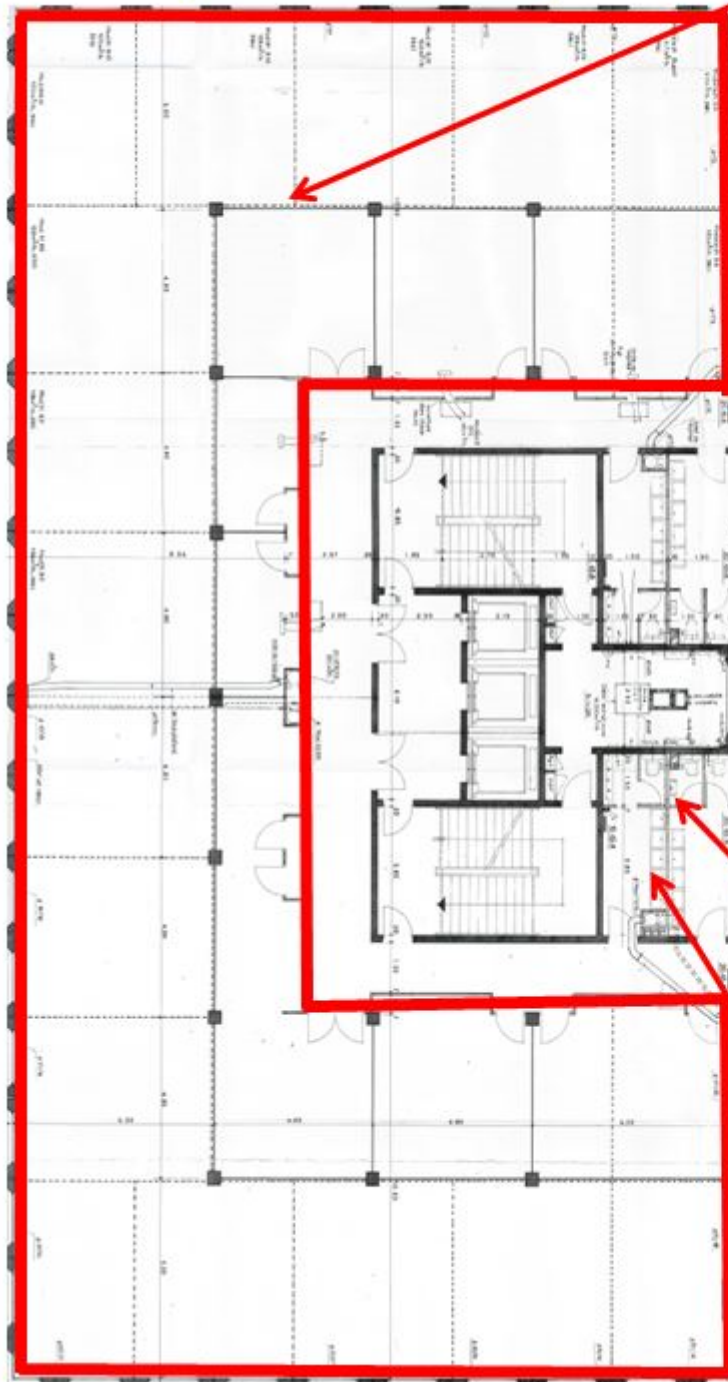

N° Echantillon : 199
Moquette, colle, ragréage
R+4 bureau toutes zones
AMIANTE

N° Echantillon : 200
Enduit mural
R+4 Bureau zone est
SANS AMIANTE

N° Echantillon : 201
Faux plafond uni
R+4 Bureau zone est
SANS AMIANTE

N° Echantillon : 202
Faux plafond granuleux
R+4 Bureau zone est
SANS AMIANTE

N° Echantillon : 203
Dalle PVC colle, ragréage
R+4 Bureau zone est
SANS AMIANTE

N° Echantillon : 204
Faux plafond
R+4 WC ouest H F
SANS AMIANTE

N° Echantillon : 205
Colle faïence
R+4 WC ouest H F
AMIANTE

N° Echantillon : 206
Colle plinthes
R+4 WC ouest H F
AMIANTE

N° Echantillon : 207
Dalle PVC colle
R+4 WC ouest H F
SANS AMIANTE

Niveau +4 CROQUIS 26	Titre du plan : CROQUIS 26
----------------------	----------------------------

CROQUIS 26



N° Echantillon : 208
Carrelage, colle, ragréage
R+4 WC ouest H F
SANS AMIANTE

N° Echantillon : 209
Faux plafond
R+4 Bureau zone ouest
SANS AMIANTE

N° Echantillon : 201
Enduit mural
R+4 Bureau zone ouest
SANS AMIANTE

N° Echantillon : 211
Moquette, colle, ragréage
R+4 Bureau zone ouest
SANS AMIANTE

N° Echantillon : 212
Calorifugeage noir en périphérie
R+4 bureau zone ouest
AMIANTE

N° Echantillon : 213
Calorifugeage gris
R+4 Bureau zone ouest
SANS AMIANTE

N° Echantillon : 214
Sol souple, colle, ragréage
R+4 Bureau zone ouest
SANS AMIANTE

N° Echantillon : 215
Dalle PVC colle, ragréage
R+ bureau zone ouest
AMIANTE

N° Echantillon : 216
Faux plafond moucheté
R+4 Bureau zone ouest
SANS AMIANTE

Niveau +4 CROQUIS 27	Titre du plan : CROQUIS 27
----------------------	----------------------------

CROQUIS 27

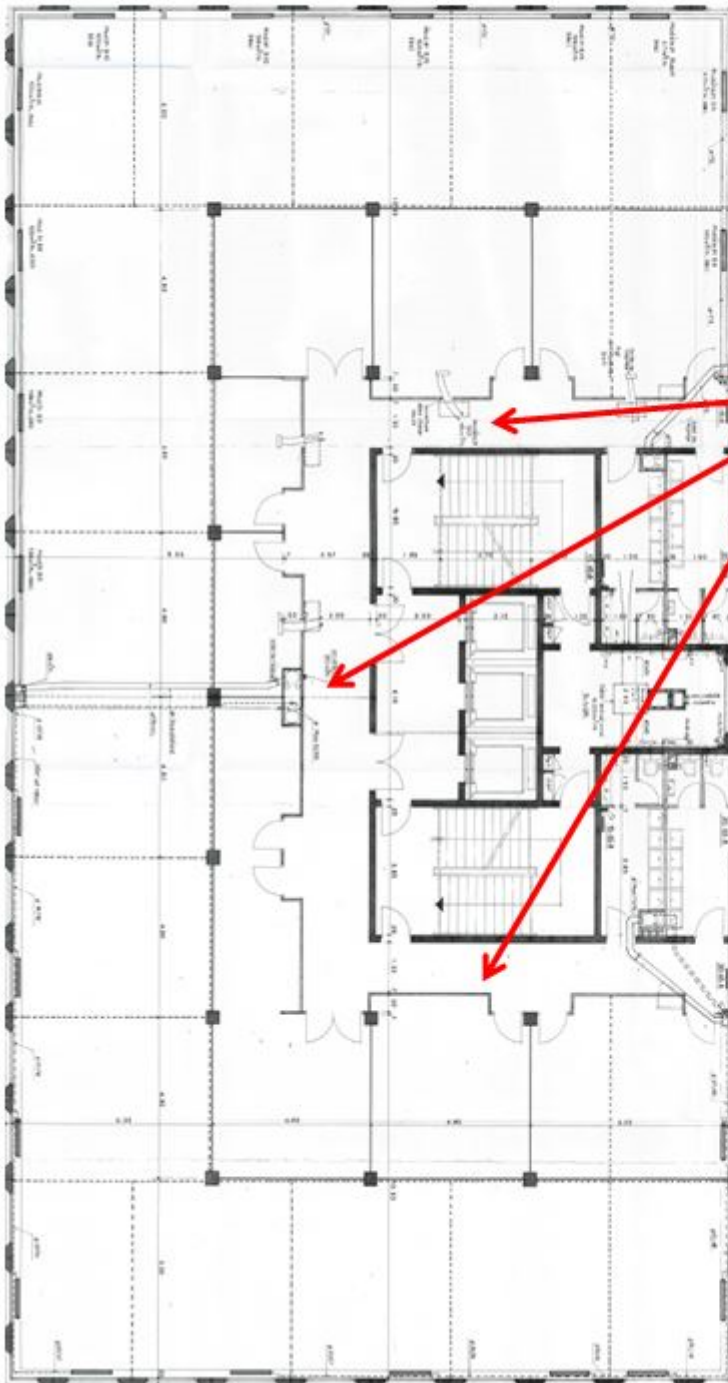

N° Echantillon : 217
Carrelage, colle, ragréage
R+4 Circulation
SANS AMIANTE

N° Echantillon : 218
Enduit mural
R+4 Circulation
SANS AMIANTE

N° Echantillon : 219
Colle plinthes
R+4 circulation
AMIANTE

N° Echantillon : 220
Faux plafond moucheté
R+4 Circulation
SANS AMIANTE

Niveau +5 CROQUIS 28	Titre du plan : CROQUIS 28
----------------------	----------------------------

CROQUIS 28



N° Echantillon : 221
Faux plafond rayé
R+5 WC est H F
SANS AMIANTE

N° Echantillon : 222
Faux plafond à trous
R+5 WC est H F
SANS AMIANTE

N° Echantillon : 223
Colle faïence blanche
R+5 WC est H F
AMIANTE

N° Echantillon : 224
Colle plinthes
R+5 WC est
AMIANTE

N° Echantillon : 225
Dalle PVC colle
R+5 WC est H F
SANS AMIANTE

N° Echantillon : 226
Carrelage, colle, ragréage
R+5 WC est H F
SANS AMIANTE

N° Echantillon : 227
Colle faïence bleu
R+5 WC est H
SANS AMIANTE

N° Echantillon : 228
Moquette, colle, ragréage
R+5 Bureau zone est
SANS AMIANTE

N° Echantillon : 229
Faux plafond uni
R+5 Bureau zone est
SANS AMIANTE

Niveau +5 CROQUIS 29	Titre du plan : CROQUIS 29
----------------------	----------------------------

CROQUIS 29

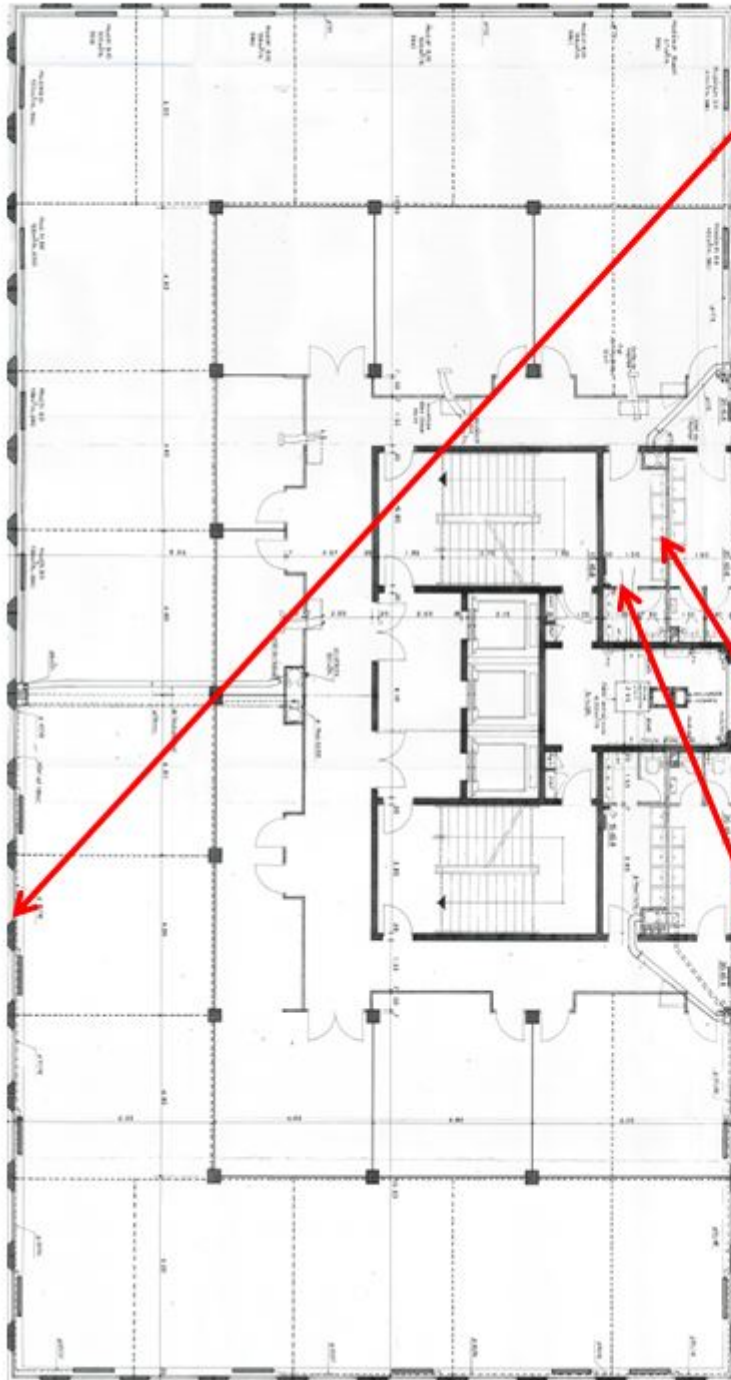

N° Echantillon : 230
Faux plafond rayé
R+5 Bureau zone est
SANS AMIANTE

N° Echantillon : 231
Calorifugeage noir en périphérie
R+5 Bureau zone est
AMIANTE

N° Echantillon : 232
Calorifugeage gris
R+5 Bureau zone est
SANS AMIANTE

N° Echantillon : 233
Enduit mural
R+5 Bureau zone est
SANS AMIANTE

N° Echantillon : 234
Faux plafond
R+5 WC ouest H F
SANS AMIANTE

N° Echantillon : 235
Colle faïence
R+5 WC ouest H F
AMIANTE

N° Echantillon : 236
Colle plinthes
R+5 WC ouest H F
AMIANTE

N° Echantillon : 237
Dalle PVC colle
R+5 WC ouest H F
SANS AMIANTE

N° Echantillon : 238
Carrelage, colle, ragréage
R+5 WC ouest H F
SANS AMIANTE

Niveau +5 CROQUIS 30	Titre du plan : CROQUIS 30
----------------------	----------------------------

CROQUIS 30



N° Echantillon : 239
Moquette, colle, ragréage
R+5 Bureau zone ouest
SANS AMIANTE

N° Echantillon : 240
Enduit mural
R+5 Bureau zone ouest
SANS AMIANTE

N° Echantillon : 241
Faux plafond rayé
R+5 Bureau zone ouest
SANS AMIANTE

N° Echantillon : 242
Faux plafond uni
R+5 Bureau zone ouest
SANS AMIANTE

N° Echantillon : 243
Calorifugeage noir en périphérie
R+5 Bureau zone ouest
AMIANTE

N° Echantillon : 244
Calorifugeage gris
R+5 Bureau zone ouest
SANS AMIANTE

N° Echantillon : 245
Mastic menuiserie gris
R+5 Bureau toutes zones
AMIANTE

N° Echantillon : 288
Dalle PVC colle, ragréage blanche
R+5 Bureau zone ouest
SANS AMIANTE

Niveau +5 CROQUIS 31	Titre du plan : CROQUIS 31
----------------------	----------------------------

CROQUIS 31



N° Echantillon : 246
Dalle PVC colle, ragréage
R+5 Bureau zone est
AMIANTE

N° Echantillon : 247
Carrelage, colle, ragréage
R+5 Circulation
SANS AMIANTE

N° Echantillon : 248
Colle plinthes
R+5 Circulation
AMIANTE

N° Echantillon : 308
Calorifugeage noir plénum
R+5 zone de bureau est
SANS AMIANTE

N° Echantillon : 309
Enveloppe calorifugeage noir plénum
R+5 zone de bureau est
SANS AMIANTE

N° Echantillon : 310
Calorifugeage noir plénum
R+5 zone de bureau ouest
SANS AMIANTE

N° Echantillon : 311
Enveloppe calorifugeage noir plénum
R+5 zone de bureau ouest
SANS AMIANTE

Intérieur de l'immeuble CROQUIS 32	Titre du plan : CROQUIS 32
------------------------------------	----------------------------

CROQUIS 32



N° Echantillon : 249
Enduit mural
Palier ascenseur R+1
SANS AMIANTE

N° Echantillon : 250
Colle plinthes
Palier ascenseur R+1
AMIANTE

N° Echantillon : 251
Carrelage, colle, ragréage
Palier ascenseur R+1
SANS AMIANTE

N° Echantillon : 252
Faux plafond
Palier ascenseur R+1
SANS AMIANTE

N° Echantillon : 253
Enduit mural
Palier ascenseur R+5
SANS AMIANTE

N° Echantillon : 254
Colle plinthes
Palier ascenseur R+5
AMIANTE

N° Echantillon : 255
Carrelage, colle, ragréage
Palier ascenseur R+5
SANS AMIANTE

N° Echantillon : 256
Faux plafond
Palier ascenseur R+5
SANS AMIANTE

Cage d'escalier CROQUIS 33	Titre du plan : CROQUIS 33
----------------------------	----------------------------

CROQUIS 33

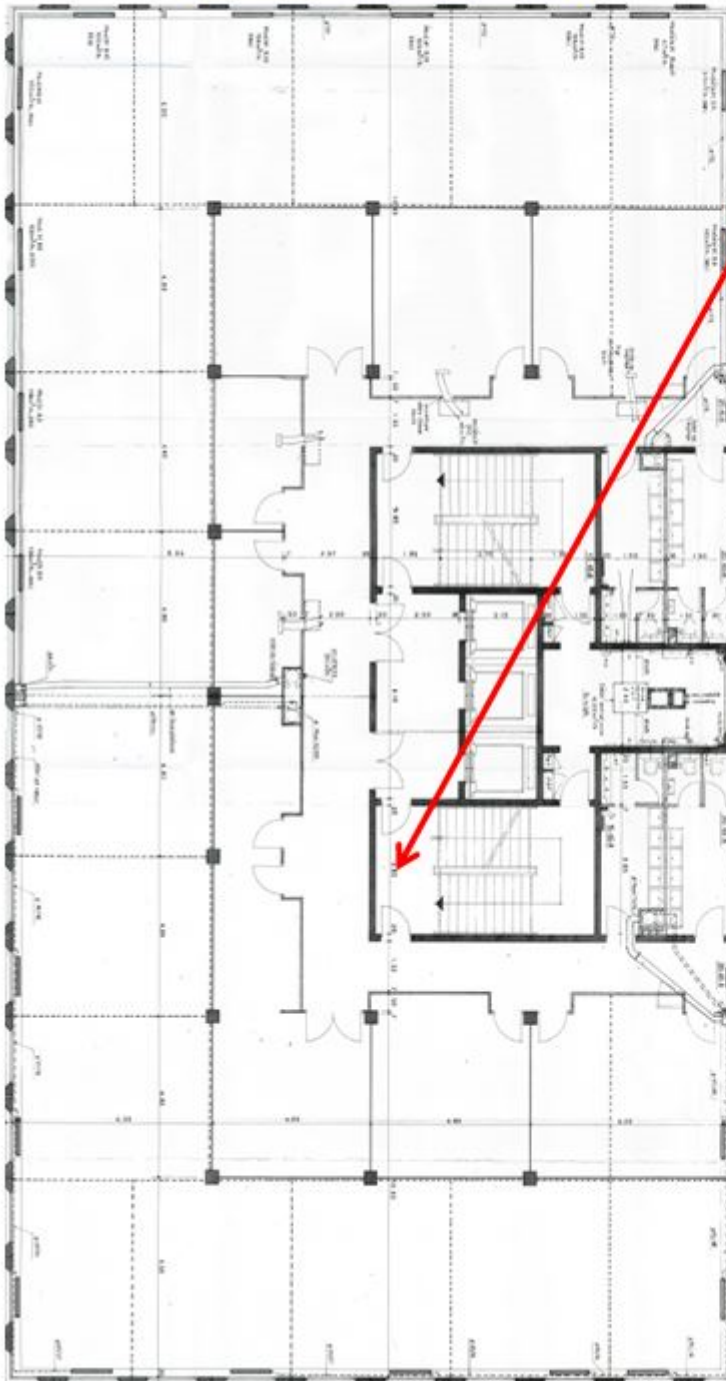

N° Echantillon : 257
Enduit mural
Palier escalier est R+1
SANS AMIANTE

N° Echantillon : 258
Colle plinthes
Palier escalier est R+1
AMIANTE

N° Echantillon : 259
Carrelage, colle, ragréage
Palier escalier est R+1
SANS AMIANTE

N° Echantillon : 260
Enduit mural
Palier escalier est R+5
SANS AMIANTE

N° Echantillon : 261
Plinthes, colle
Palier escalier est R+5
SANS AMIANTE

N° Echantillon : 262
Carrelage, colle, ragréage
Palier escalier est R+5
SANS AMIANTE

Cage d'escalier CROQUIS 34	Titre du plan : CROQUIS 34
----------------------------	----------------------------

CROQUIS 34

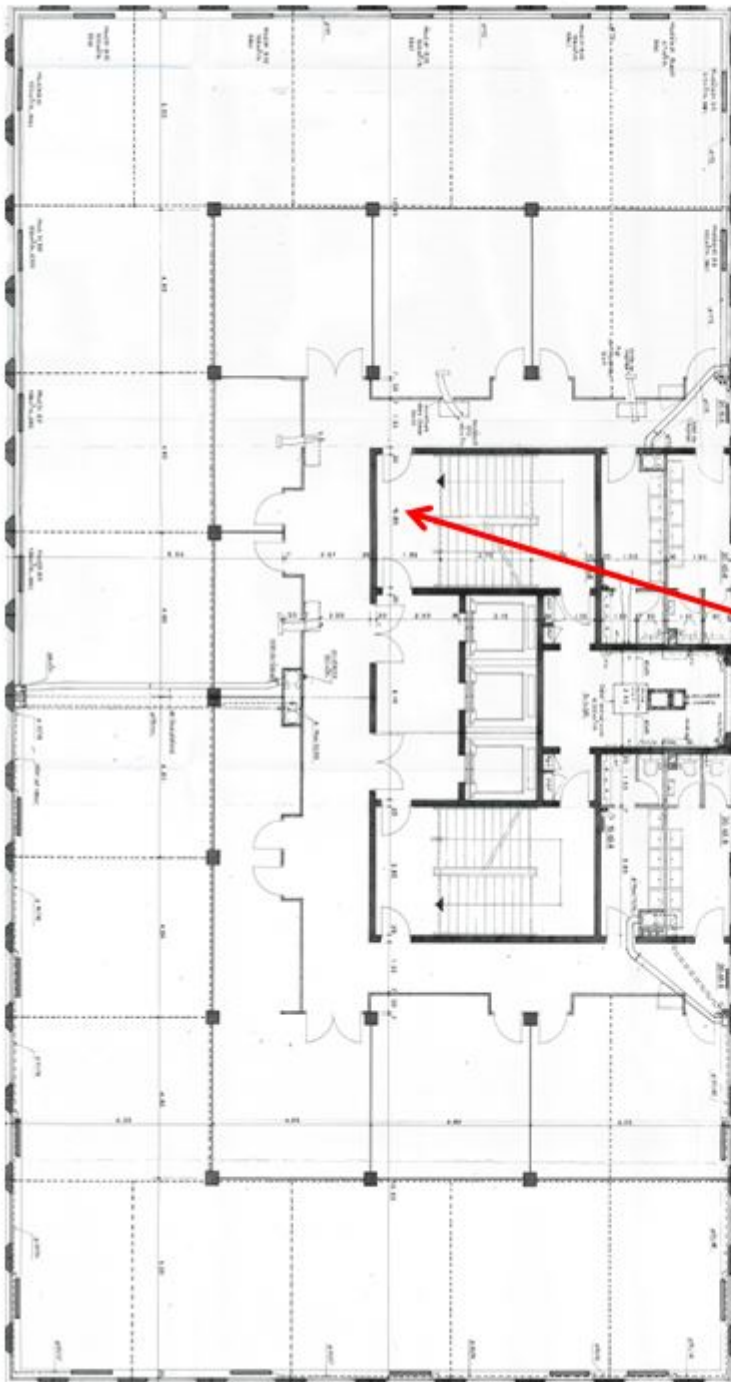

N° Echantillon : 263
Enduit mural
Palier escalier ouest R+1
SANS AMIANTE

N° Echantillon : 264
Plinthes, colle
Palier escalier ouest R+1
SANS AMIANTE

N° Echantillon : 265
Carrelage, colle, ragréage
Palier escalier ouest R+1
SANS AMIANTE

N° Echantillon : 266
Enduit mural
Palier escalier ouest R+5
SANS AMIANTE

N° Echantillon : 267
Colle plinthes
Palier escalier ouest R+5
AMIANTE

N° Echantillon : 268
Carrelage, colle, ragréage
Palier escalier ouest R+5
SANS AMIANTE

Extérieur de l'immeuble CROQUIS 35	Titre du plan : CROQUIS 35
------------------------------------	----------------------------

CROQUIS 35

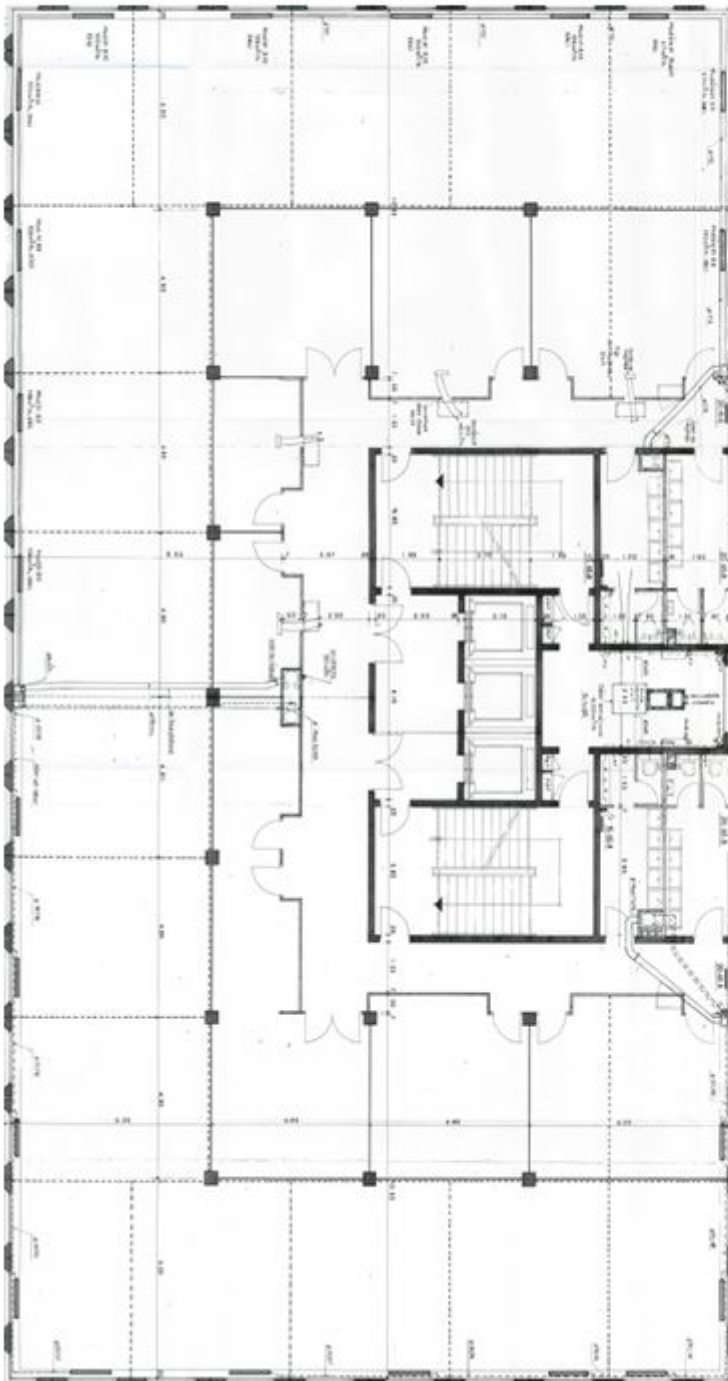

N° Echantillon : 271
Façade sud
Joint vitrage
AMIANTE

N° Echantillon : 305
Joint vitrage
Façade est
AMIANTE

N° Echantillon : 306
Façade nord
Joint vitrage
AMIANTE

N° Echantillon : 307
Façade ouest
Joint vitrage
AMIANTE

Extérieur de l'immeuble CROQUIS 36	Titre du plan : CROQUIS 36
------------------------------------	----------------------------

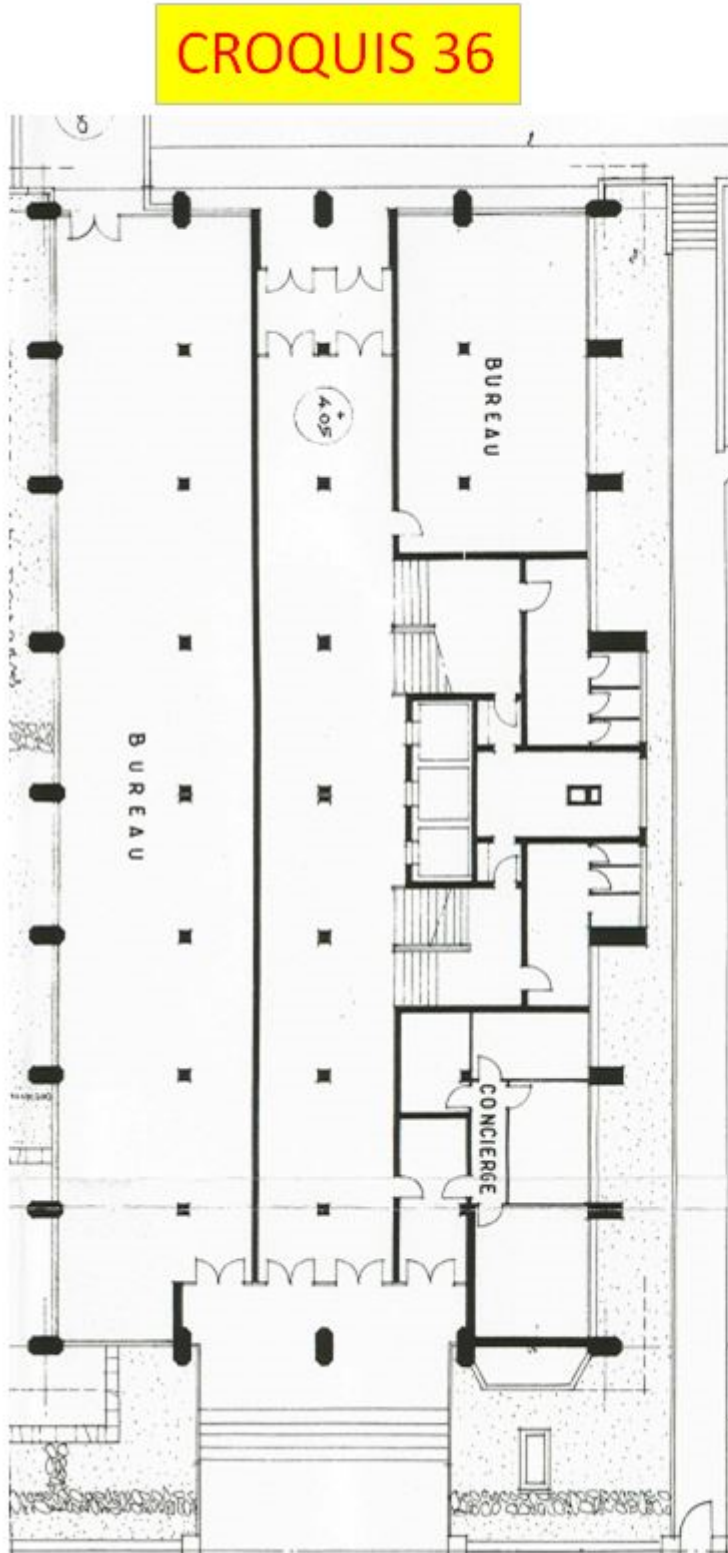

N° Echantillon : 269
Carrelage, colle, ragréage
Parvis extérieur
SANS AMIANTE

N° Echantillon : 270
Marbre mural
Parvis extérieur
SANS AMIANTE

N° Echantillon : 272
Enrobé rouge
Extérieur
SANS AMIANTE

N° Echantillon : 273
Enduit de façade
Toutes zone
SANS AMIANTE

N° Echantillon : 274
Mastic
Toutes zones
SANS AMIANTE

Intérieur de l'immeuble CROQUIS 37

Titre du plan : CROQUIS 37

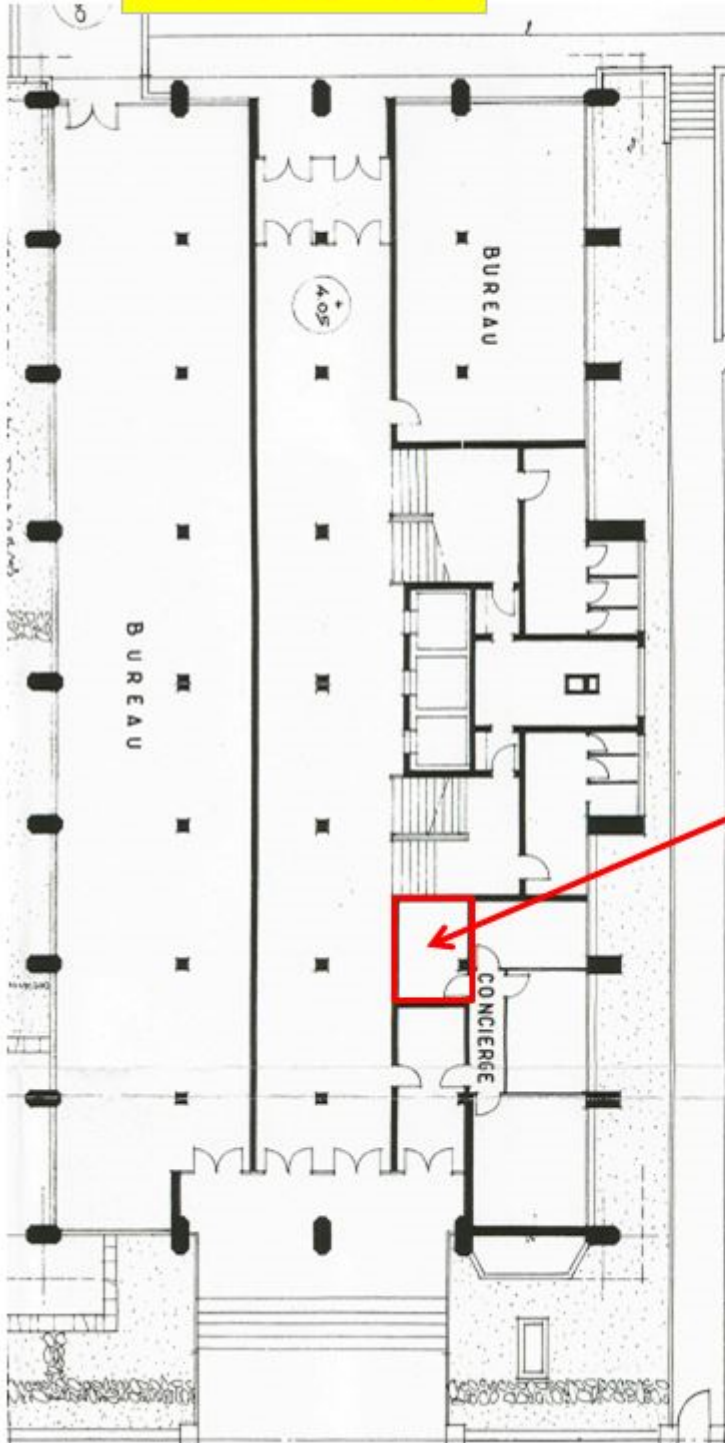
 CROQUIS 37

N° Echantillon : 275

Dalle PVC colle, ragréage

Shiatsu

SANS AMIANTE

N° Echantillon : 276

Enduit mural

Shiatsu

SANS AMIANTE

N° Echantillon : 277

Colle, plinthes

Shiatsu

SANS AMIANTE

N° Echantillon : 278

Sol souple, colle, ragréage

Shiatsu

SANS AMIANTE

N° Echantillon : 279

Faux plafond

Shiatsu

SANS AMIANTE

N° Echantillon : 280

Faïence, colle

Shiatsu

AMIANTE

Cage d'ascenseur CROQUIS 38	Titre du plan : CROQUIS 38
-----------------------------	----------------------------

CROQUIS 38

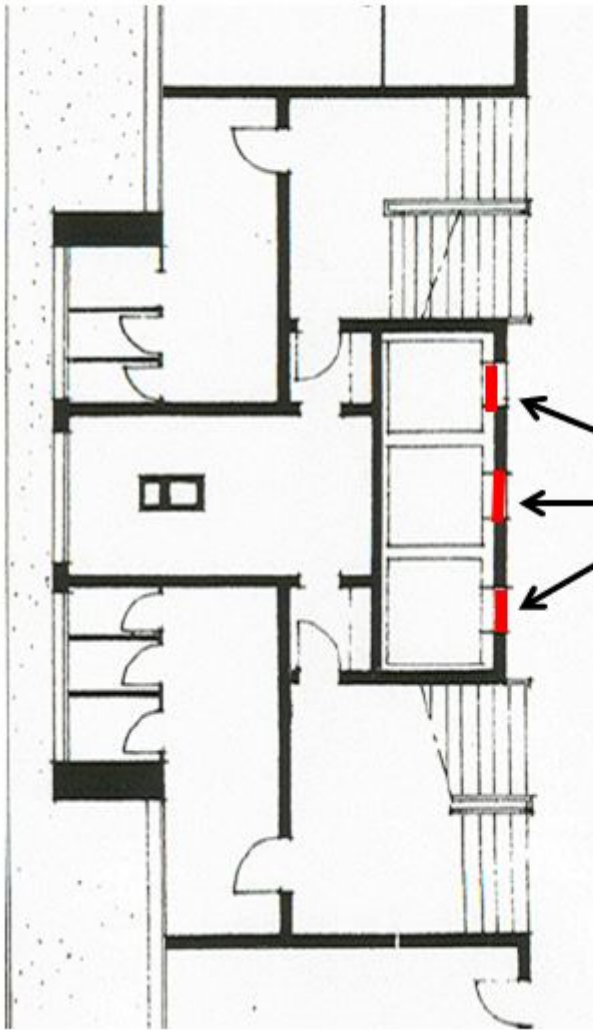

N° Echantillon : 289
Fibro
Portes palières SS, RDC, R+1/2/3/4/5/6/7
AMIANTE

N° Echantillon : 290
Dalle PVC colle
Cabines d'ascenseur
SANS AMIANTE

Intérieur de l'immeuble CROQUIS 39	Titre du plan : CROQUIS 39
------------------------------------	----------------------------

CROQUIS 39

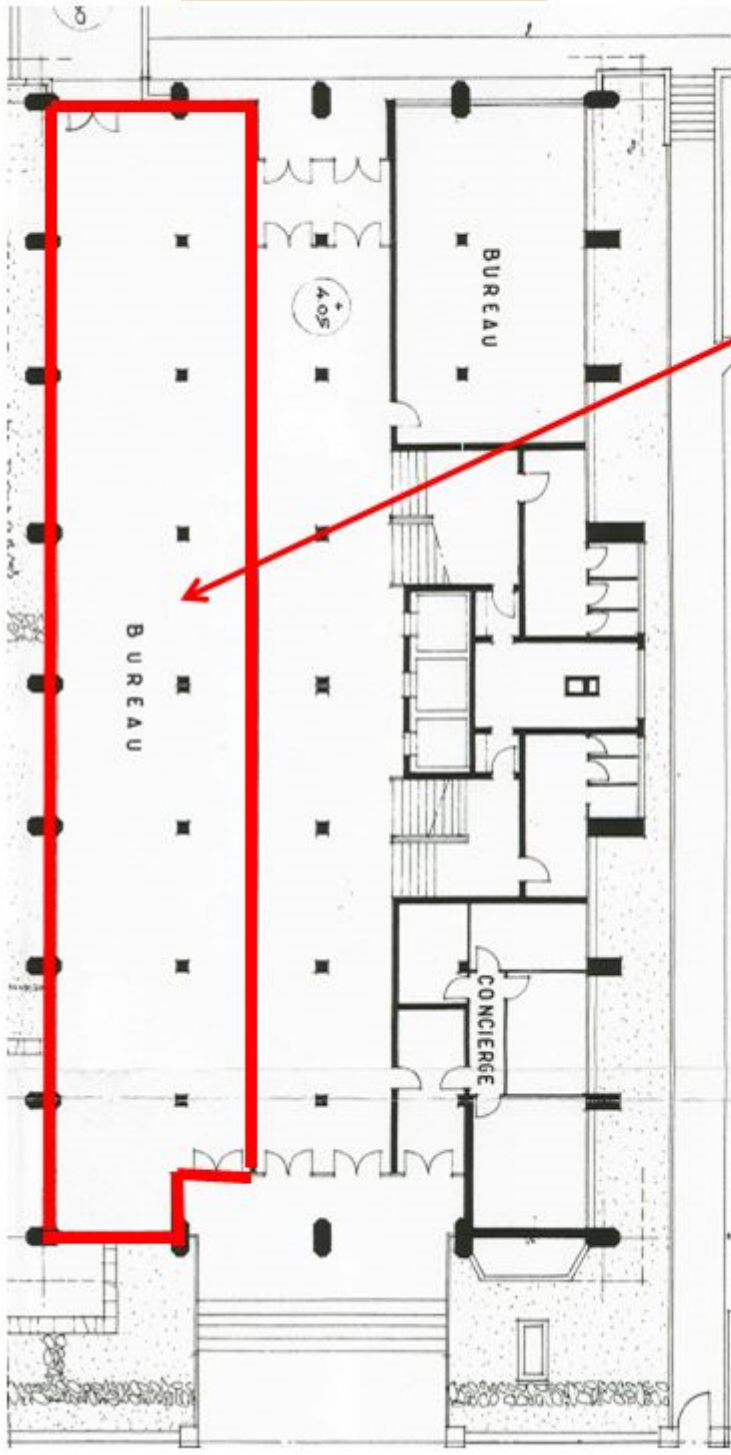

N° Echantillon : 312
Dalle PVC colle, ragréage
Boutique, bureau la Médirionale RDC
SANS AMIANTE

N° Echantillon : 313
Dalle PVC colle, ragréage
Boutique, bureau la Médirionale RDC
AMIANTE

N° Echantillon : 314
Enduit mural
Boutique, bureau la Médirionale RDC
SANS AMIANTE

N° Echantillon : 315
Dalle PVC colle, ragréage
Boutique, bureau la Médirionale RDC
SANS AMIANTE

Niveau +6 CROQUIS 40	Titre du plan : CROQUIS 40
----------------------	----------------------------

CROQUIS 40

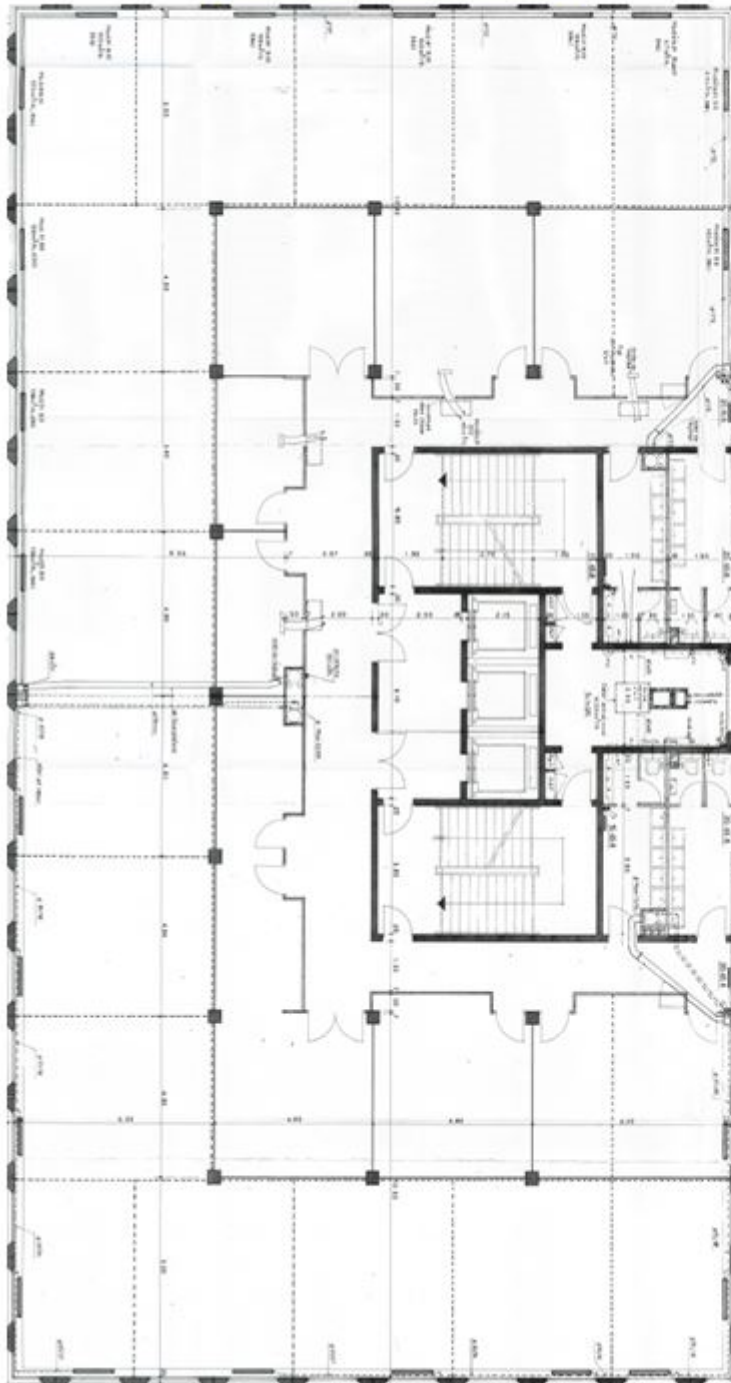

N° Echantillon : 291
Dalle PVC colle, ragréage
Bureau zone ouest R+6
SANS AMIANTE

N° Echantillon : 293
Sol souple, colle, ragréage
Bureau zone est R+6
SANS AMIANTE

N° Echantillon : 294
Faux plafond
Salle de réunion zone ouest R+6
SANS AMIANTE

N° Echantillon : 295
Dalle PVC colle, ragréage
Salle informatique R+6
SANS AMIANTE

Niveau +7 CROQUIS 41	Titre du plan : CROQUIS 41
----------------------	----------------------------

CROQUIS 41

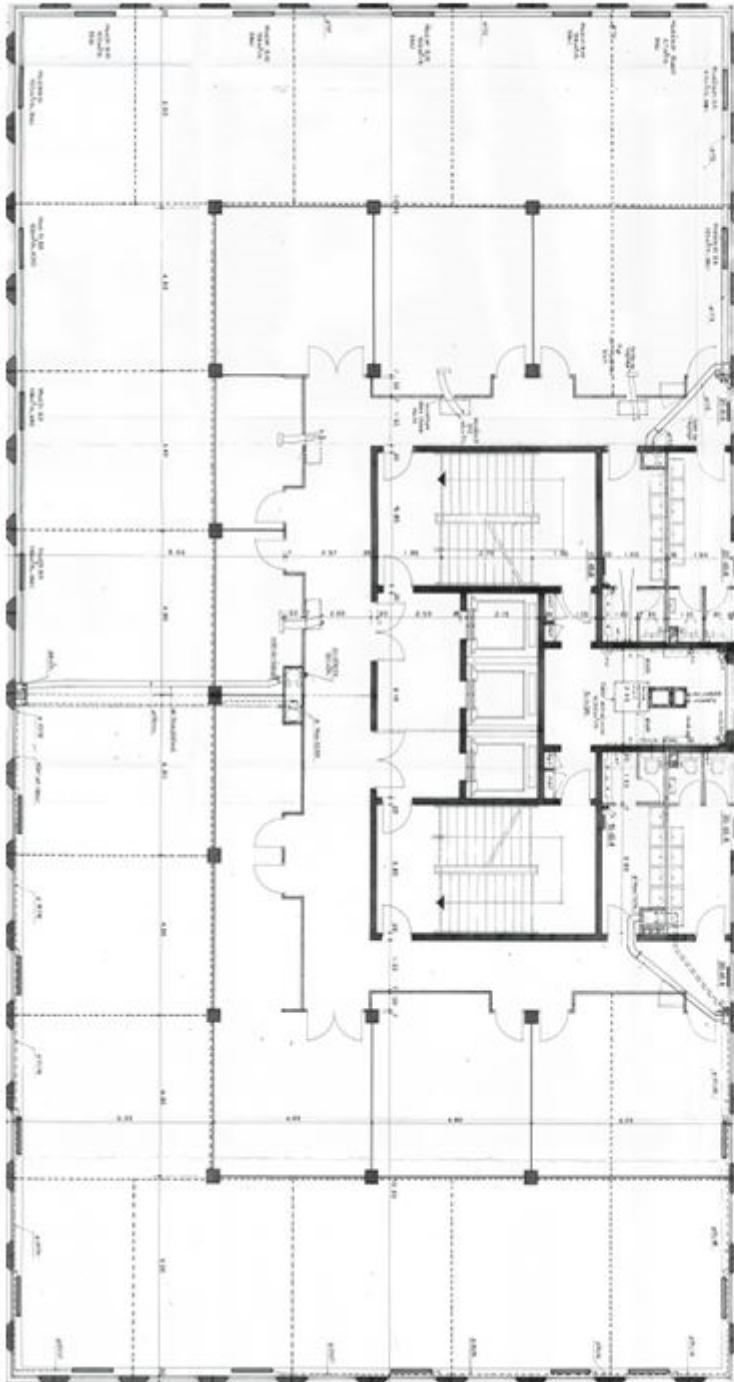

N° Echantillon : 298
Dalle PVC colle, ragréage
Bureau zone ouest R+7
SANS AMIANTE

N° Echantillon : 299
Ragréage
Bureau zone ouest R+7
SANS AMIANTE

N° Echantillon : 300
Ragréage
Curculation WC zone ouest R+7
SANS AMIANTE

N° Echantillon : 301
Etanchéité
Stokée sur la terrasse
SANS AMIANTE

N° Echantillon : 302
Enduit mural
Façade
SANS AMIANTE

Sous-sol et caves CROQUIS 42	Titre du plan : CROQUIS 42
------------------------------	----------------------------

CROQUIS 42

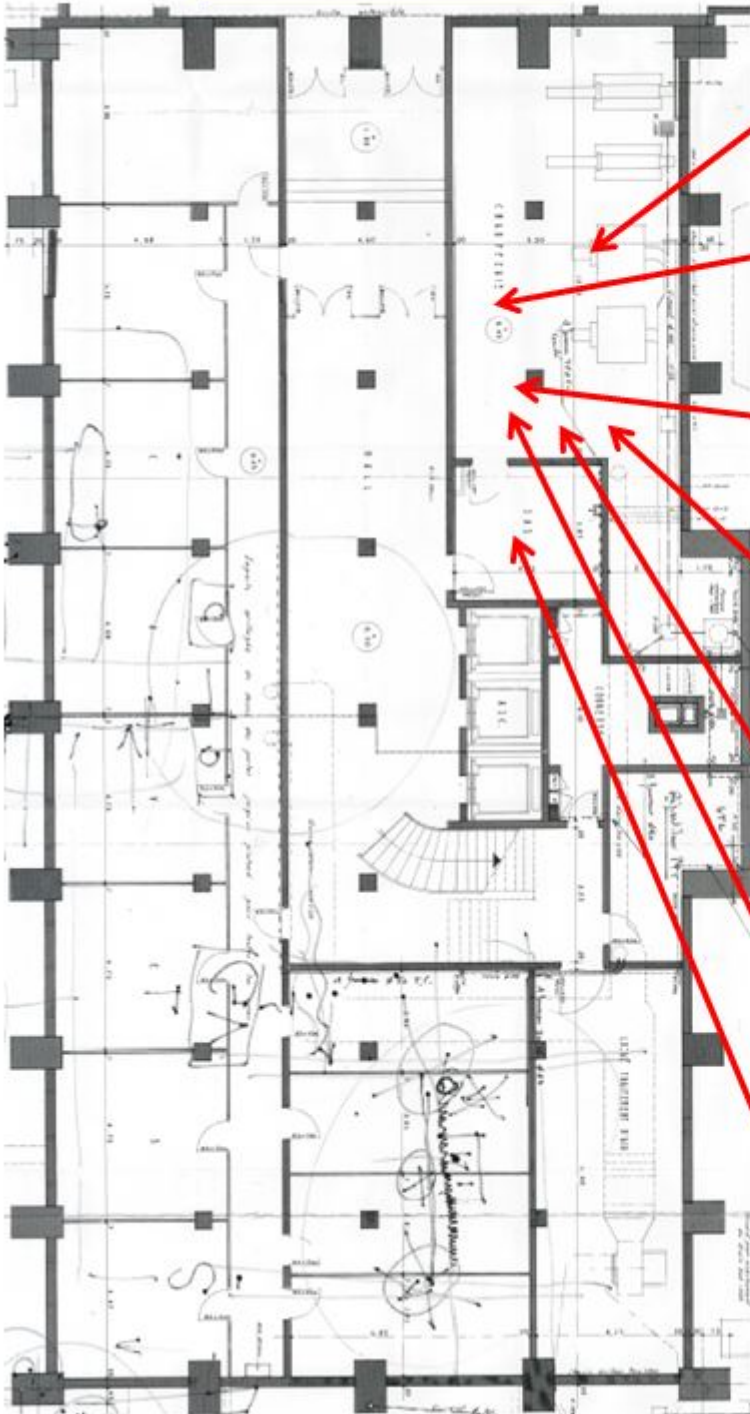

N° Echantillon : 009
Joint
Trappe de visite (idéal standar)
AMIANTE
N° Echantillon : 021
Joint de bride
SS SAS Chaufferie toutes zones
AMIANTE
N° Echantillon : 281
Joint de bride
SS Chaufferie toutes zones
AMIANTE
N° Echantillon : 282
Joint de bride
SS Chaufferie toutes zones
AMIANTE
N° Echantillon : 283
Joint de bride
SS Chaufferie toutes zones
AMIANTE
N° Echantillon : 285
Joint de bride
SS Chaufferie toutes zones
AMIANTE
N° Echantillon : 286
Joint de bride
SS Chaufferie toutes zones
AMIANTE
N° Echantillon : 008
Joint bruleur
Chaudière 2
SANS AMIANTE

Entresol CROQUIS 43	Titre du plan : CROQUIS 43
---------------------	----------------------------

CROQUIS 43

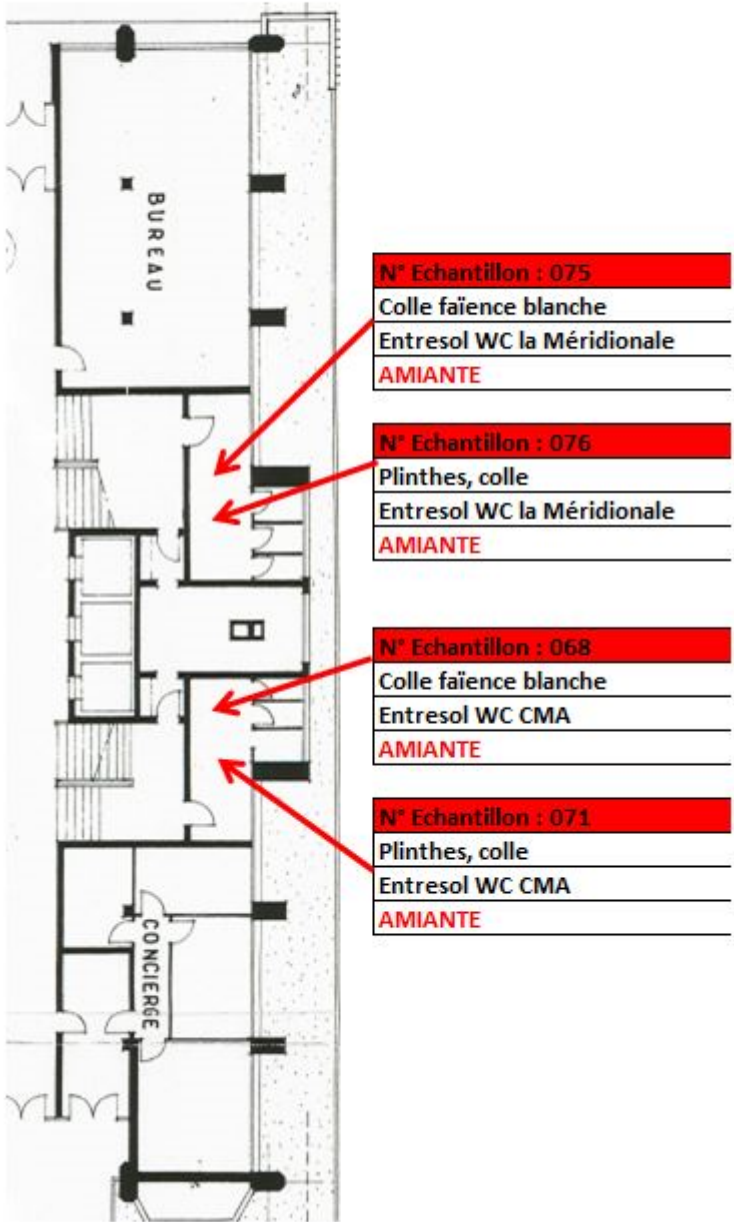

Niveau +7 CROQUIS 44	Titre du plan : CROQUIS 44
----------------------	----------------------------

CROQUIS 44

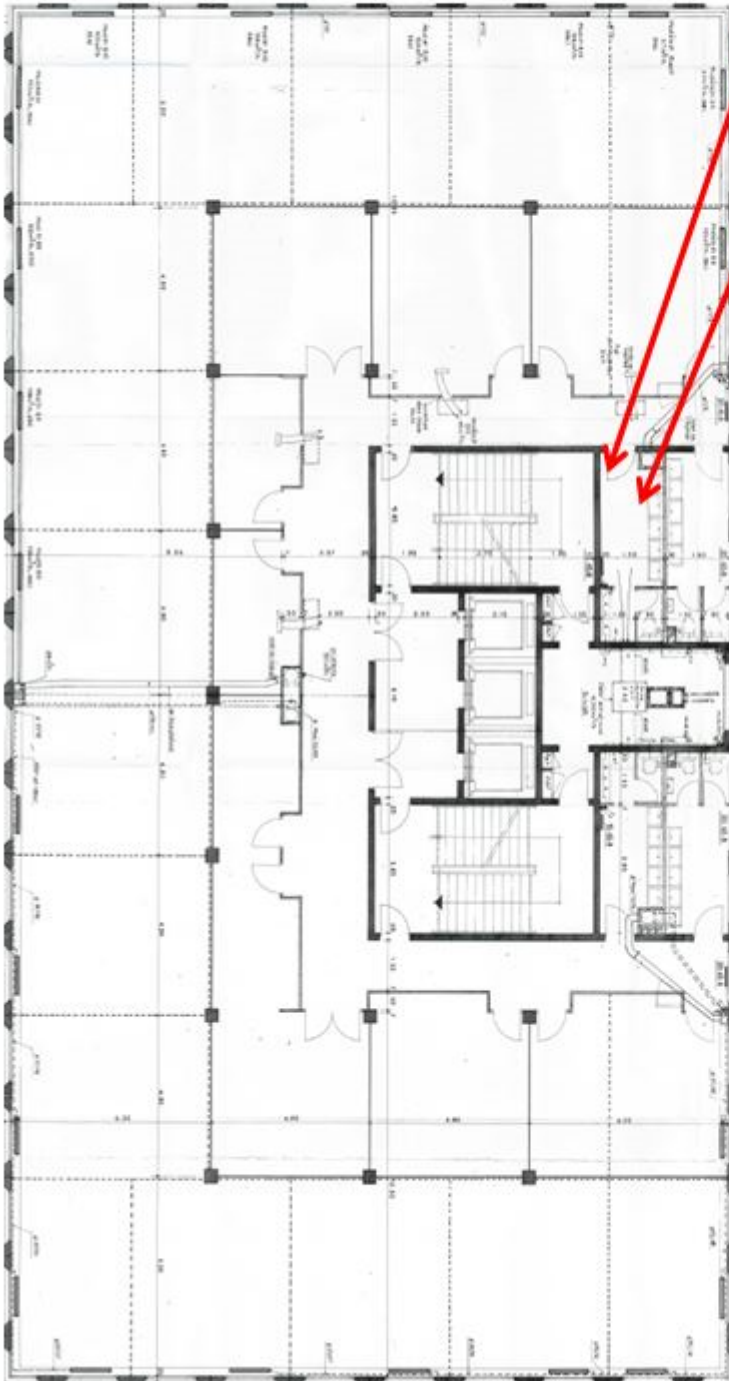

N° Echantillon : 296
Colle faïence
R+7 WC ouest
AMIANTE

N° Echantillon : 297
Colle plinthes
R+7 WC ouest
AMIANTE

N° Echantillon : 303
Joint vitrage
R+7 toutes zones
AMIANTE

N° Echantillon : 304
Joint menuiserie
R+7 toutes zones
AMIANTE

N° Echantillon : 292
Dalle PVC colle, ragréage
R + 6 Local réserve d'eau
AMIANTE

