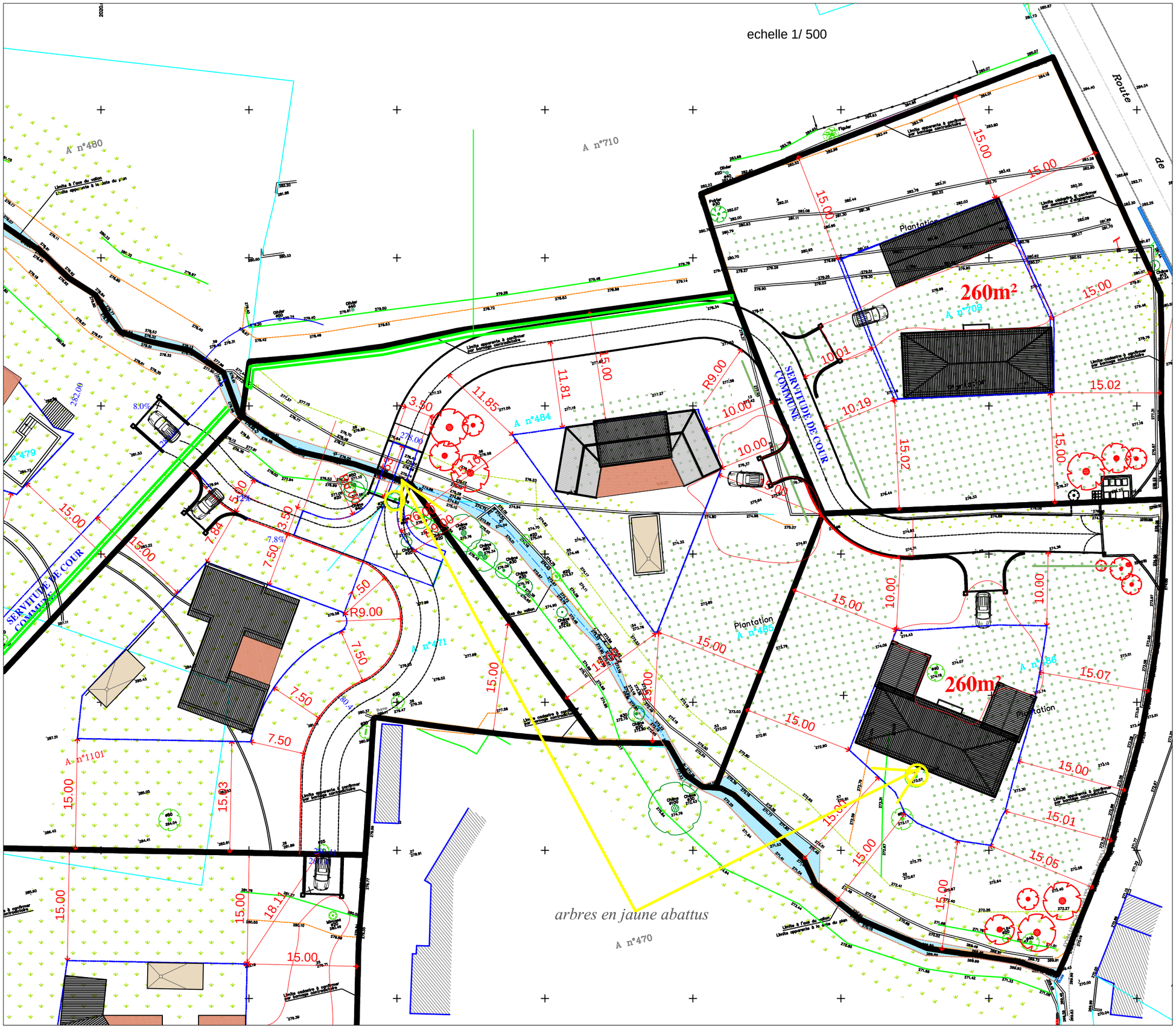

CPM ARCHITECTE	ARCHITECTE DPLG
Monge. Commune d'Opio	Portugues Martinez Carine cpm.architecte@gmail.com Tel 06.74.45.68.24
projet et ARBRES	
2109 19	

Nous avons des arbres le long du vallon. des grands spécimens que nous voulons garder. Ils valorisent et vont dans le sens de l'ambiance apportée au lotissement le Parc Le Monge.

l'implantation des maisons fut définie par la réglementation du PLU, des incidences PPR inondation .

la route a été positionné en fonction du relief du terrain, des zones inondables et des arbres.

Nous avons positionné le pont en fonction de la cote de niveau de la crue centennal .
Il passe à un endroit où nous devons abattre le moins d'arbre .
2 chênes de diamètre 30.

arbres en rouge seront plantes
arbres en jaune abattus
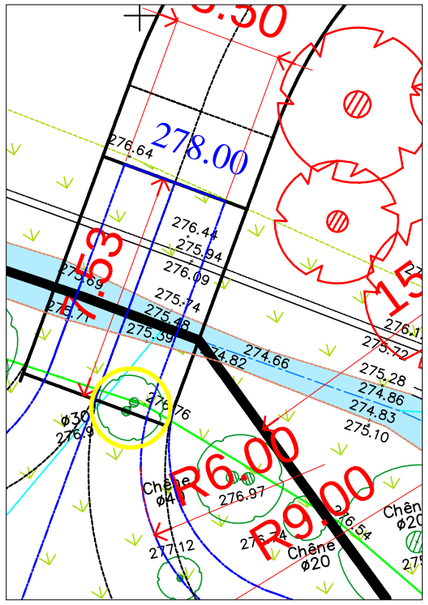
1/200