

COMMUNE DE CABRIES
 LIEU-DIT LA DEMOISELLE
 SECTION CP
 PARCELLES N°46 ET 47

*SYSTEME DE COORDONNEES RGF 93 CC44
 (RATTACHE AU RESEAU GPS/IGN/S ORIHEDON)
 *SYSTEME DE NIVELLEMENT INDEPENDANT

ECHELLE 1/500

LEGENDE

APPLICATION DU PLAN CADASTRAL

INDICE	ETAT DES LIEUX	DATE
A	ETAT DES LIEUX	31/07/2019
B	PLAN DE COMPOSITION	08/10/2019

7226 m² EMPRISE DU DEFRIQUEMENT

LE HAMEAU DE STEPHANE II
 SIS 1132 AVENUE JEAN MOULIN
 CABRIES - LIEU-DIT LA DEMOISELLE
PLAN DE COMPOSITION
DEMANDE DE DEFRIQUEMENT

MARTI OMBRE & BIAGI

GÉOMÈTRE-EXPERT
 GARANT D'UN CADRE DE VIE DURABLE

DOSSIER N° 21950

Membres de l'Ordre des Géomètres-Experts
 Bureau principal: 50, Avenue des Caillots - 13012 MARSEILLE - Tel: 04 91 93 05 25 Fax: 04 91 88 06 70 - E-MAIL: marti.ombre@geometre-expert.fr
 Permanence: 15 Rue Gutenberg - 83470 SAINT-MAXIMIN - Tel: 04 94 86 00 05

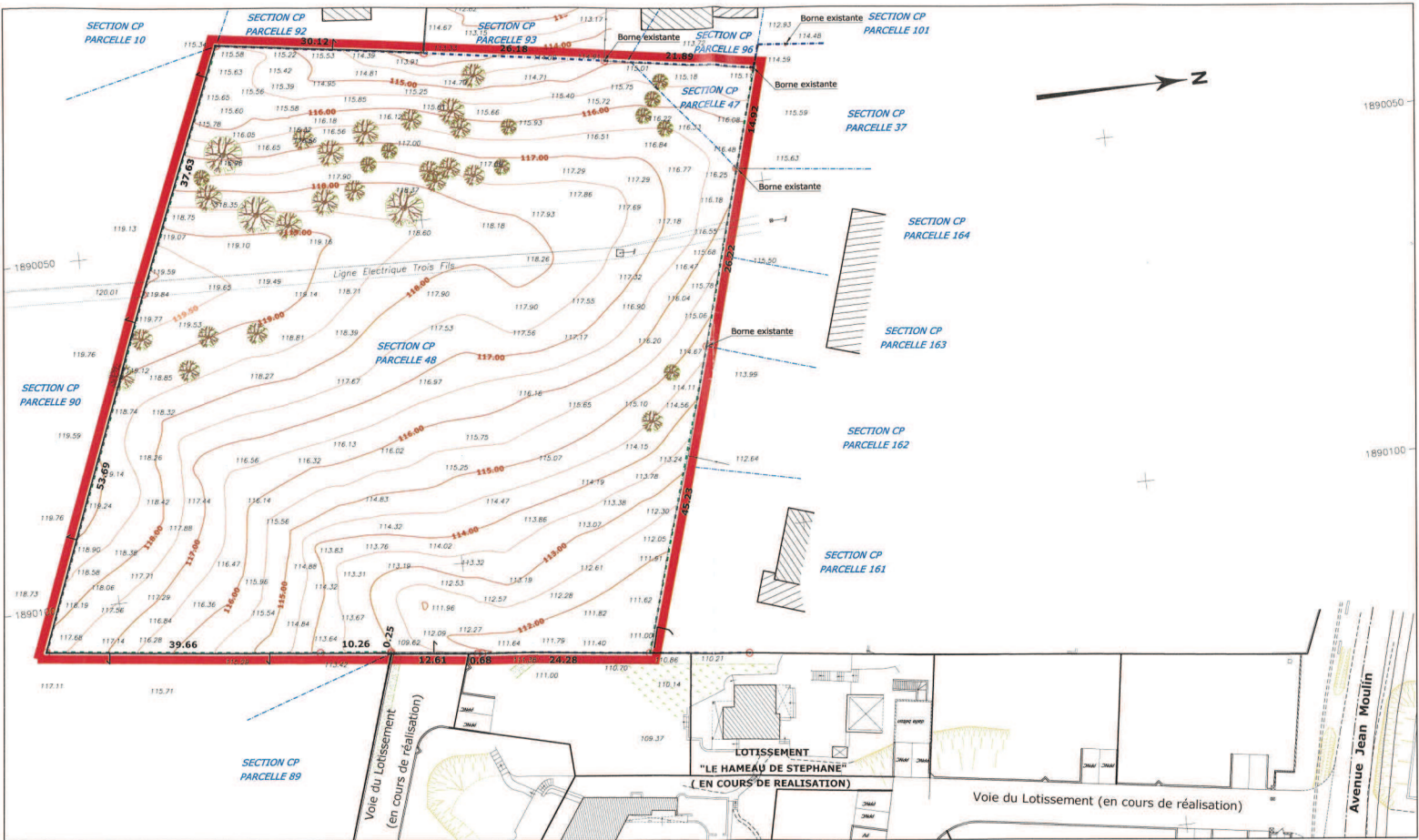

COMMUNE DE CABRIES
LIEU-DIT LA DEMOISELLE
SECTION CP
PARCELLES N°46 ET 47

*SYSTEME DE COORDONNEES RGF 93 CG44
(RATTACHE AU RESEAU GPS/IGNSS ORPHEON)
*SYSTEME DE NIVELLEMENT INDEPENDANT

ECHELLE 1/500

LEGENDE

- - - LIMITE REELLE
- - - APPLICATION DU PLAN CADASTRAL
- - - LIMITE RESULTANT DE L'ETAT DES LIEUX

INDICE	ETAT DES LIEUX	DATE
A	ETAT DES LIEUX	31/07/2019
B	PLAN TOPOGRAPHIQUE	08/10/2019

7226 m² EMPRISE DU DEFRIQUEMENT

LE HAMEAU DE STEPHANE II
SIS 1132 AVENUE JEAN MOULIN
CABRIES - LIEU-DIT LA DEMOISELLE
PLAN TOPOGRAPHIQUE
DEMANDE DE DEFRIQUEMENT

MARTI OMBRE & BIAGI

GÉOMÈTRE-EXPERT
GARANT D'UN CADRE DE VIE DURABLE

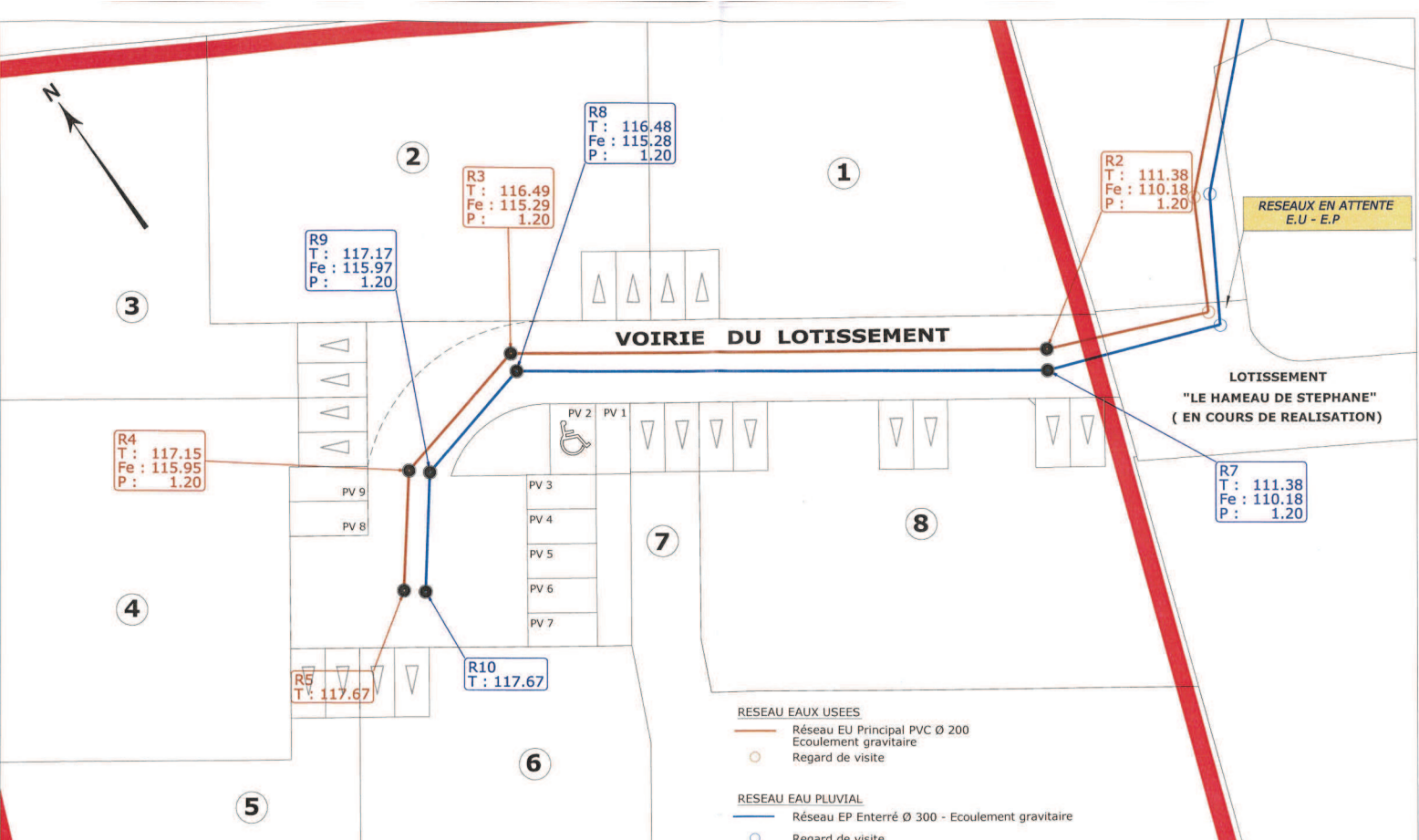

R4
T : 117.15
Fe : 115.95
P : 1.20

R9
T : 117.17
Fe : 115.97
P : 1.20

R3
T : 116.49
Fe : 115.29
P : 1.20

R8
T : 116.48
Fe : 115.28
P : 1.20

R2
T : 111.38
Fe : 110.18
P : 1.20

R7
T : 111.38
Fe : 110.18
P : 1.20

R5
T : 117.67

R10
T : 117.67

- RESEAU EAUX USEES**
- Réseau EU Principal PVC Ø 200
 - Ecoulement gravitaire
 - Regard de visite
- RESEAU EAU PLUVIAL**
- Réseau EP Enterré Ø 300 - Ecoulement gravitaire
 - Regard de visite

COMMUNE DE CABRIES
LIEU-DIT LA DEMOISELLE
SECTEUR CP
PARCELLES N°46 ET 47

*SYSTEME DE COORDONNEES RGF 93 CC44
(RATTACHE AU RESEAU GPS/GNSS ORPHEON)

ECHELLE 1/200



INDICE	ETAT DES LIEUX	DATE
A	ETAT DES LIEUX	31/07/2019
B	PLAN DES RESEAUX EU ET EP	15/10/2019

LE HAMEAU DE STEPHANE II
SIS 1132 AVENUE JEAN MOULIN
CABRIES - LIEU-DIT LA DEMOISELLE
PLAN DES RESEAUX EU ET EP
DEMANDE DE DEFRIQUEMENT

MARTI OMBRE & BIAGI

GÉOMÈTRE-EXPERT
GARANT D'UN CADRE DE VIE DURABLE

DOSSIER N° 21950

Membres de l'Ordre des Géomètres-Experts
Bureau principal: 50, Avenue des Caillols - 13012 MARSEILLE - Tel: 04.91.93.25.25 Fax: 04.91.88.06.70 - E-MAIL: marti.ombre@geometre-expert.fr
Permanence: 15 Rue Gutenberg - 83470 SAINT-MAXIMIN - Tel: 04.94.86.00.05

LE HAMEAU DE STEPHANE II
1132 Avenue Jean Moulin
CABRIES - LA DEMOISELLE
PLAN DE SITUATION
DEMANDE DE DEFRICHEMENT

MARTI OMBRE & BIAGI



GÉOMÈTRE-EXPERT
GARANT D'UN CADRE DE VIE DURABLE



COMMUNE DE CABRIES
LIEU-DIT LA DEMOISELLE
SECTION CP
PARCELLES N° 46, 47
DATE : 15/10/2019
ECHELLE 1/16000

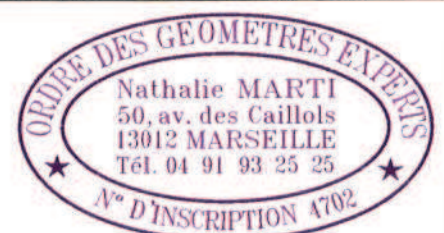

DOSSIER N° 21950

Membres de l'Ordre des Géomètres-Experts
50, Avenue des Caillols - 13012 MARSEILLE
Tél: 04.91.93.25.25 Fax: 04.91.88.06.70 - E-mail: marti.ombre@geometre-expert.fr

LE HAMEAU DE STEPHANE II
1132 Avenue Jean Moulin
CABRIES - LA DEMOISELLE
EXTRAIT PLAN CADASTRAL
LOCALISATION DES PRISES DE VUES

MARTI OMBRE & BIAGI



GÉOMÈTRE-EXPERT
GARANT D'UN CADRE DE VIE DURABLE

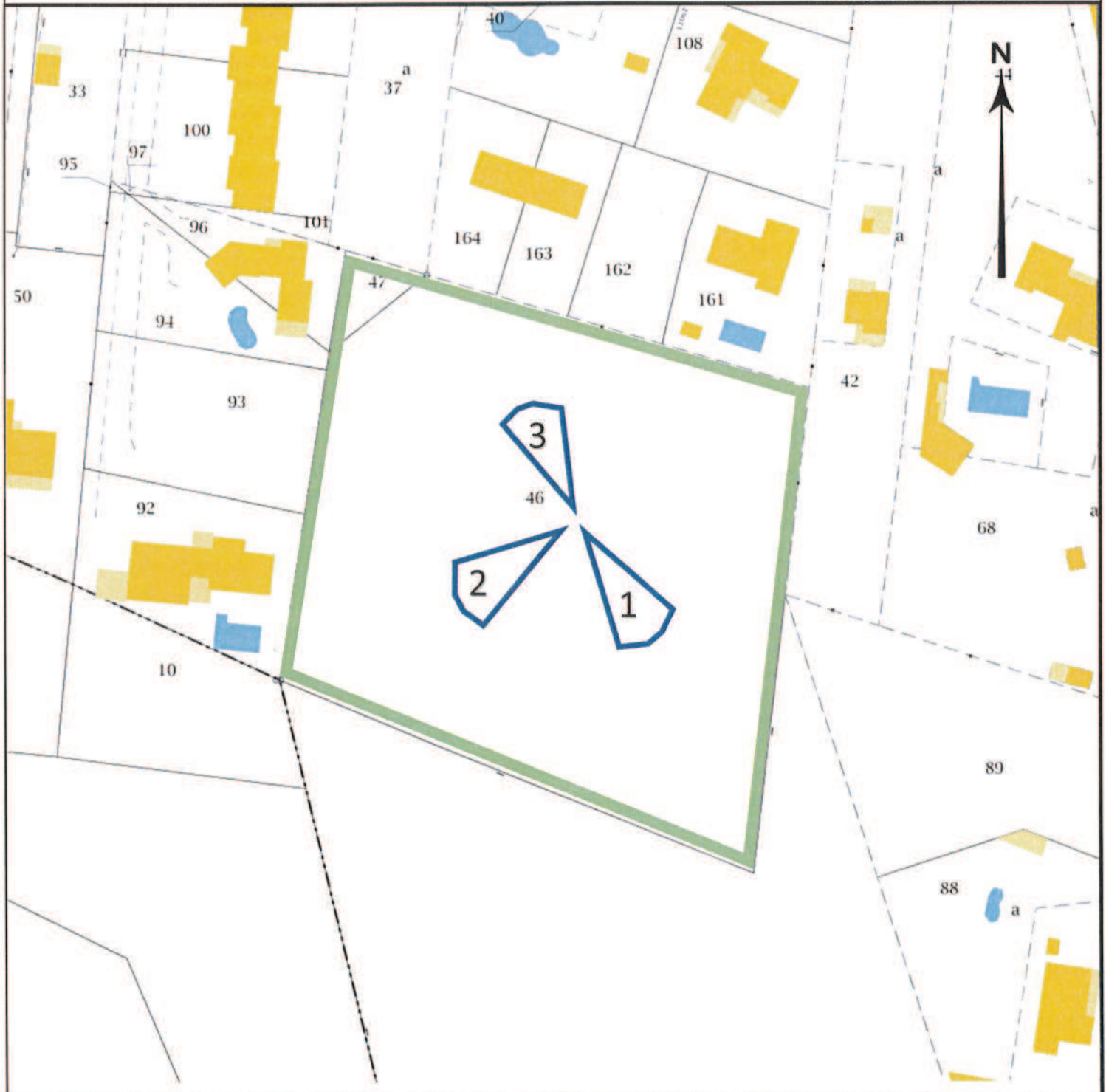

COMMUNE DE CABRIES
LIEU-DIT LA DEMOISELLE
SECTION CP
PARCELLES N° 46 ET 47
DATE : 15/10/2019
ECHELLE 1/1000

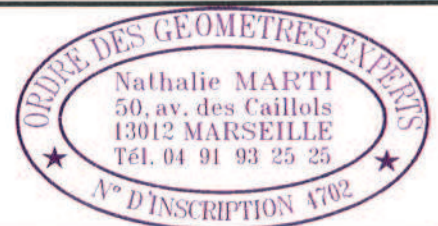

DOSSIER N° 21950

LE HAMEAU DE STEPHANE II
1132 AVENUE JEAN MOULIN
CABRIES - LIEU-DIT LA DEMOISELLE
PRISES DE VUES DU TERRAIN

DEMANDE DE DEFRIQUEMENT

PHOTO 1 – VUE SUD-EST DU TERRAIN



PHOTO 2 – VUE SUD-OUEST DU TERRAIN



PHOTO 3 – VUE NORD-OUEST DU TERRAIN



LE HAMEAU DE STEPHANE II
1132 AVENUE JEAN MOULIN
CABRIES - LIEU-DIT LA DEMOISELLE
PRISES DE VUES DU TERRAIN

SITUATION DU TERRAIN DANS LE PAYSAGE LOINTAIN

 EMPRISE DU DEFRICHEMENT



LE HAMEAU DE STAPHANE II
1132 Avenue Jean Moulin
CABRIES - LA DEMOISELLE
DEMANDE DE DEFRICHEMENT
PLAN DES ABORDS DU PROJET

MARTI OMBRE & BIAGI



GÉOMÈTRE-EXPERT
GARANT D'UN CADRE DE VIE DURABLE

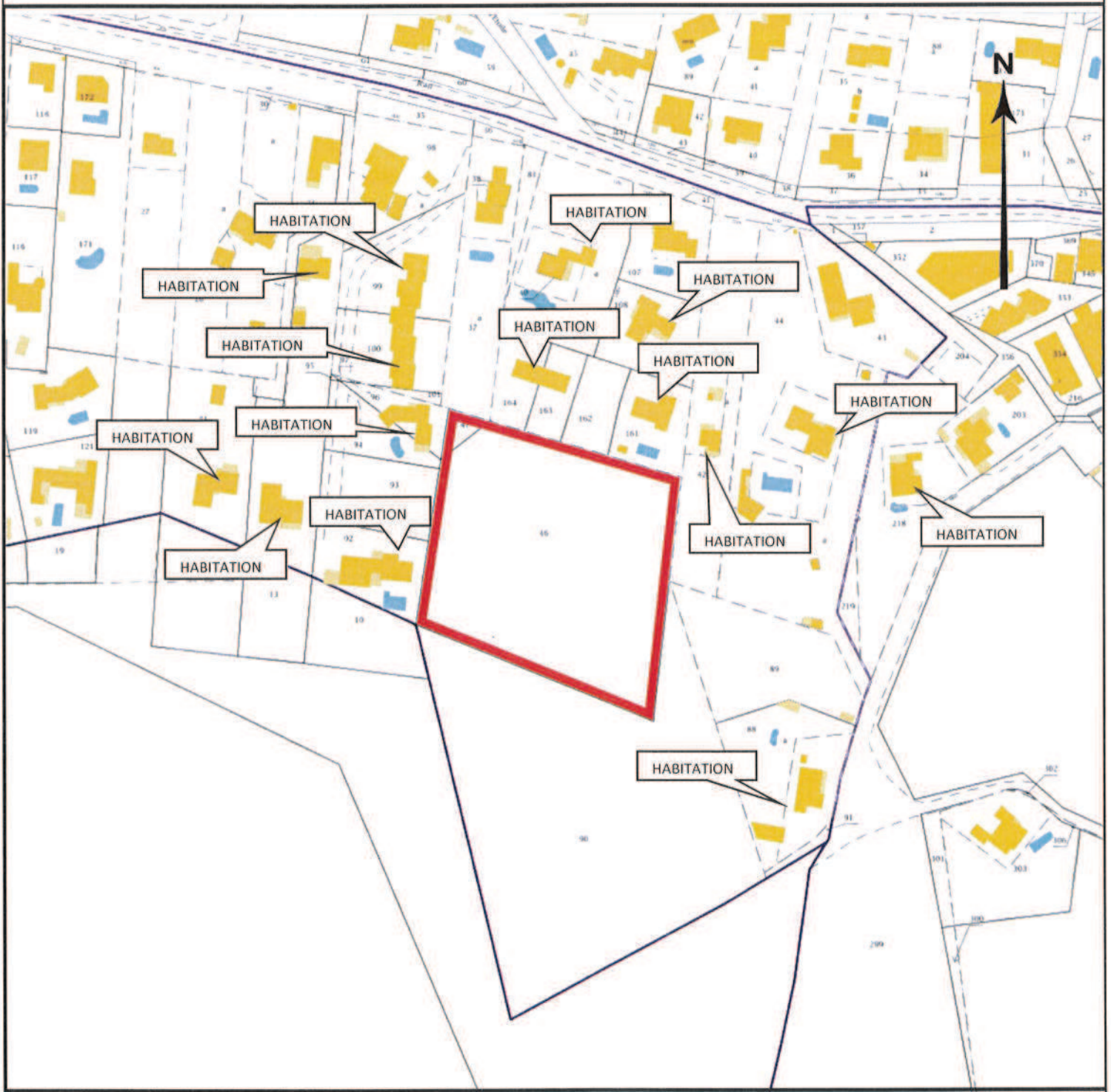

COMMUNE DE CABRIES
LIEU-DIT LA DEMOISELLE
SECTION CP
PARCELLES N° 46, 47
DATE : 16/10/2019
ECHELLE 1/2000



EMPRISE DU DEFRICHEMENT

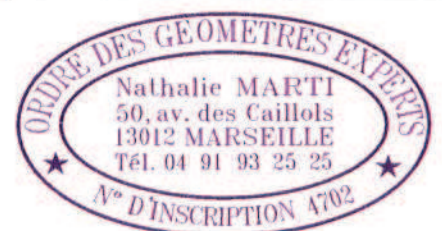

DOSSIER N° 21950

Membres de l'Ordre des Géomètres-Experts
50, Avenue des Caillols - 13012 MARSEILLE
Tél: 04.91.93.25.25 Fax: 04.91.88.06.70 - E-mail: marti.ombre@geometre-expert.fr