



opération:	" <i>Domaine Villa Jane</i> " Construction de villas Route de l'Almanarre à Hyères
	3706 Route de l'Almanarre - 83400 Hyères

Equipe de maîtrise d'ouvrage :

	SAPEB Investissements	Siège social : SAPEB Investissements 84, rue de l'Assomption 75016 PARIS	Bureau administratif : SAPEB Investissements 4 Parc des Fontenelles 78870 BAILLY	T. 01.30.49.26.04	correspondant: Martin Gagnat
				martin.gagnat@sapeb-investissements.com	

Equipe de maîtrise d'oeuvre :

	Maître d'oeuvre de conception Architecte mandataire	Rudy Ricciotti	17, bd Victor Hugo 83 150 BANDOL	T. 04 94 29 20 66 F. 04 94 32 45 25	correspondant: Sportelli matteo 04 94 29 21 70
				m.sportelli@rudyr Ricciotti.com	

	Paysagiste	Néopaysages	10, Av. Emmanuel Allard 13011 Marseille	T. 04 91 45 60 32	correspondant: Benjamin BURZIO
				benjamin-burzio@neopaysages.fr	

	Bureau d'étude technique VRD	CEC WRD	Bureaupole bât. C 2, av.Elsa Triolet 13008 Marseille	T. 04 91 53 20 43 F. 04 91 37 50 12	correspondant: P. Wandel
				p.wandel@cecwr.com	

	Bureau de contrôle	Qualiconsult	Parc tertiaire valgora - Bât. A 83160 La Vallette du Var	T. 04 94 08 01 29 F. 04 94 21 75 27	correspondant: David GAIDRY
				david.gaidry@qualiconsult.fr	

phase:	Demande d'examen au cas par cas préalable à la réalisation éventuelle d'une évaluation environnementale Demande d'autorisation au défrichement n°: 19.194/22 Permis de construire n°: 83069 19Y0076	date :	Octobre 2019
		échelle:	1:25000 + échelle graphique

nature du document:	5 - plan des abords du projet	indice:	
		auteur:	ms

historique des modifications:	indice:	date:	nature:	objet:

visas:	Type: N° DOC:
--------	------------------

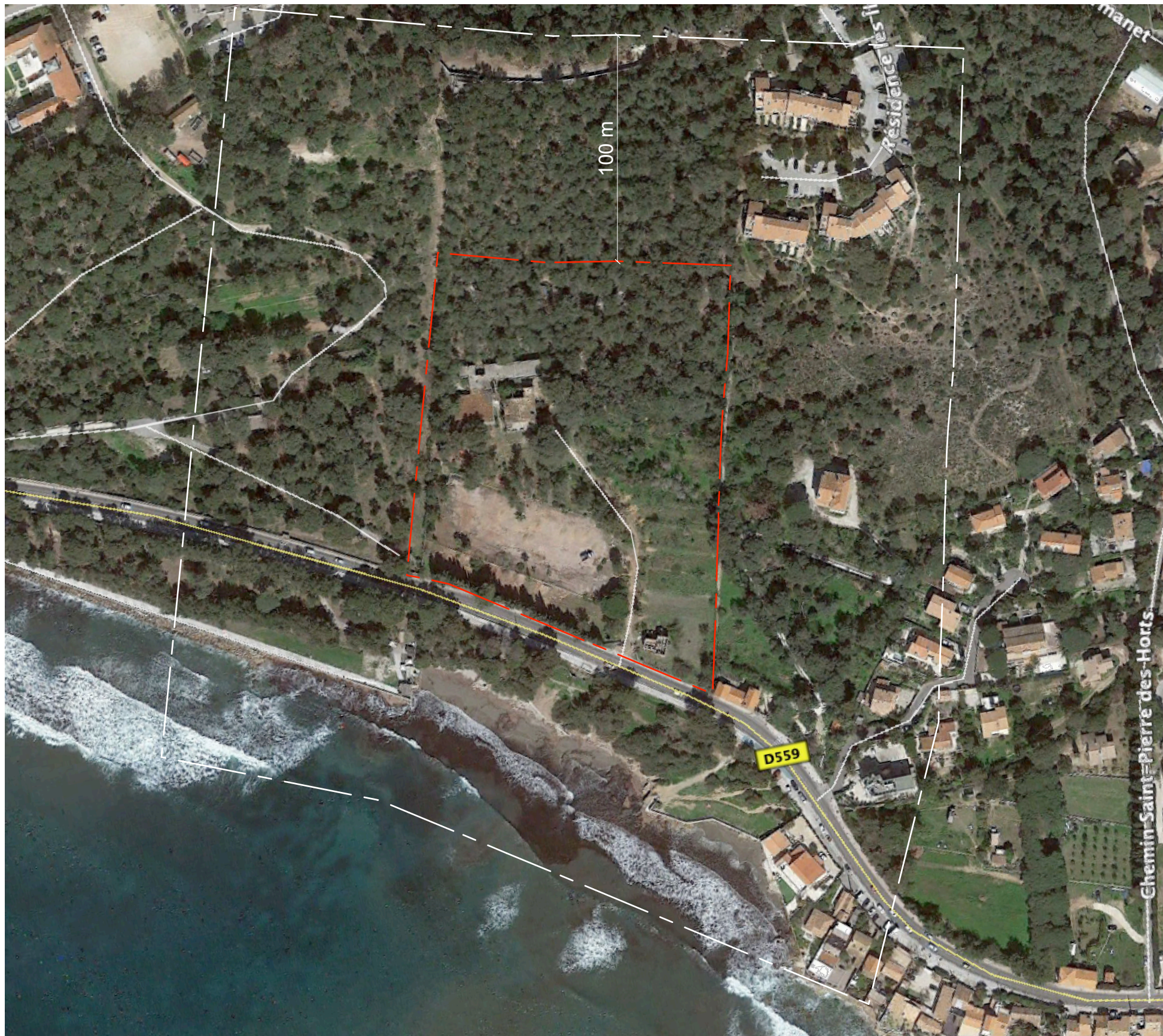

date photo : mars 2018

5	Demande d'examen au cas par cas préalable à la réalisation éventuelle d'une évaluation environnementale	<i>Phase:</i>	PC	<i>Echelle:</i>		<i>Rudy Ricciotti</i> architecte diplômé par le gouvernement 17, bd. victor hugo 83150 BANDOL T.04 94 29 52 61 F04 94 32 45 25	<i>correspondant:</i> Matteo Sportelli 04 94 29 21 70 ms.ricciotti@magiconline.fr	rudy.ricciotti@wanadoo.fr 83150 bandol ☎ 04 94 29 52 61 fax 04 94 32 45 25 rudy.ricciotti@wanadoo.fr
	Plan des abords du projet	<i>Date:</i>	Octobre 2019	<i>Niveau:</i>				
<i>Réhabilitation et extension "Domaine Villa Jane"</i>		<i>Numéro:</i>	1	<i>Indice:</i>	A			