

Nature du document
PLAN PARCELLAIRE DU LOT 2

Opération
**OPERATION POLE LIBERTE
DECOUPE PARCELLAIRE POUR IDENTIFICATION DU
LOT 2 : " COLLEGE LIBERTE "**

ECHELLE 1/200

PRESTATAIRE	REFERENCES TECHNIQUES, ADMINISTRATIVES ET SUIVI												
 VAR AMENAGEMENT DEVELOPPEMENT 3 Place Carami 83170 BRIGNOLES	<table border="1"> <thead> <tr> <th>INDICE</th> <th>MODIFICATIONS</th> <th>DATE</th> </tr> </thead> <tbody> <tr> <td>A</td> <td>EDITION ORIGINALE</td> <td>21/06/18</td> </tr> <tr> <td> </td> <td> </td> <td> </td> </tr> <tr> <td> </td> <td> </td> <td> </td> </tr> </tbody> </table>	INDICE	MODIFICATIONS	DATE	A	EDITION ORIGINALE	21/06/18						
	INDICE	MODIFICATIONS	DATE										
A	EDITION ORIGINALE	21/06/18											
	N° Marché : 17-011 notifié le 20/10/17 Dossier N° 18 12062/01 N° Commande : 18-102 du 05/06/18 Réf. fichier : 12062-01_PAR_LOT_2_P03												
	<table border="1"> <thead> <tr> <th>REDACTEUR</th> <th>VERIFICATEUR</th> <th>APPROBATEUR</th> </tr> </thead> <tbody> <tr> <td>T. DI GIOVANNI</td> <td>L. CHEVE</td> <td>F. HOSPITAL</td> </tr> </tbody> </table>	REDACTEUR	VERIFICATEUR	APPROBATEUR	T. DI GIOVANNI	L. CHEVE	F. HOSPITAL						
REDACTEUR	VERIFICATEUR	APPROBATEUR											
T. DI GIOVANNI	L. CHEVE	F. HOSPITAL											

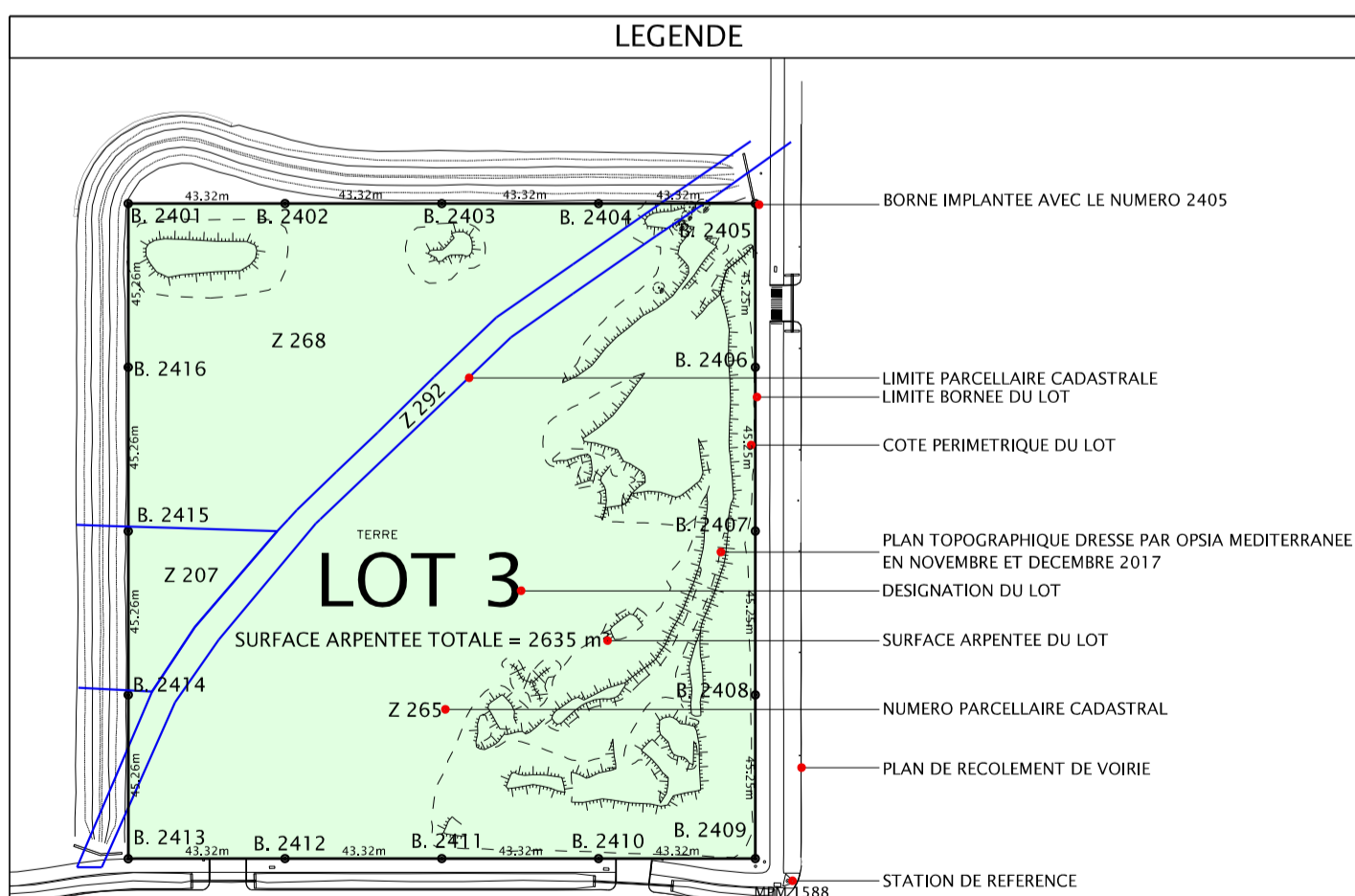

VALEUR DU DOCUMENT

GEOREFERENCE :
LES COORDONNEES PLANIMETRIQUES SONT EXPRIMEES DANS LE SYSTEME GEODESIQUE RGF93 - PROJECTION LAMBERT 93.

VALEUR DES LIMITES :
LE PLAN DES LOTS EST CONFORME AUX DOCUMENTS FOURNIS PAR VAR AMENAGEMENT DEVELOPPEMENT.

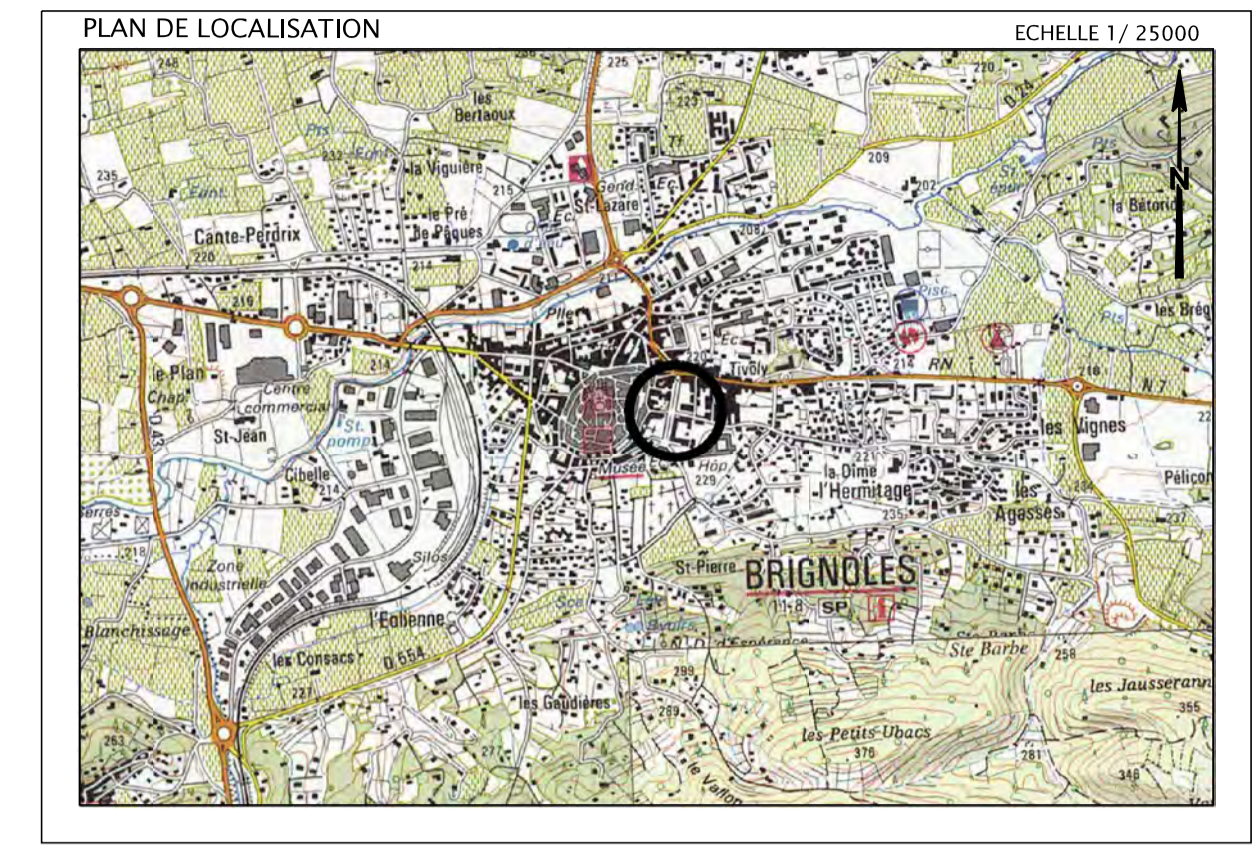
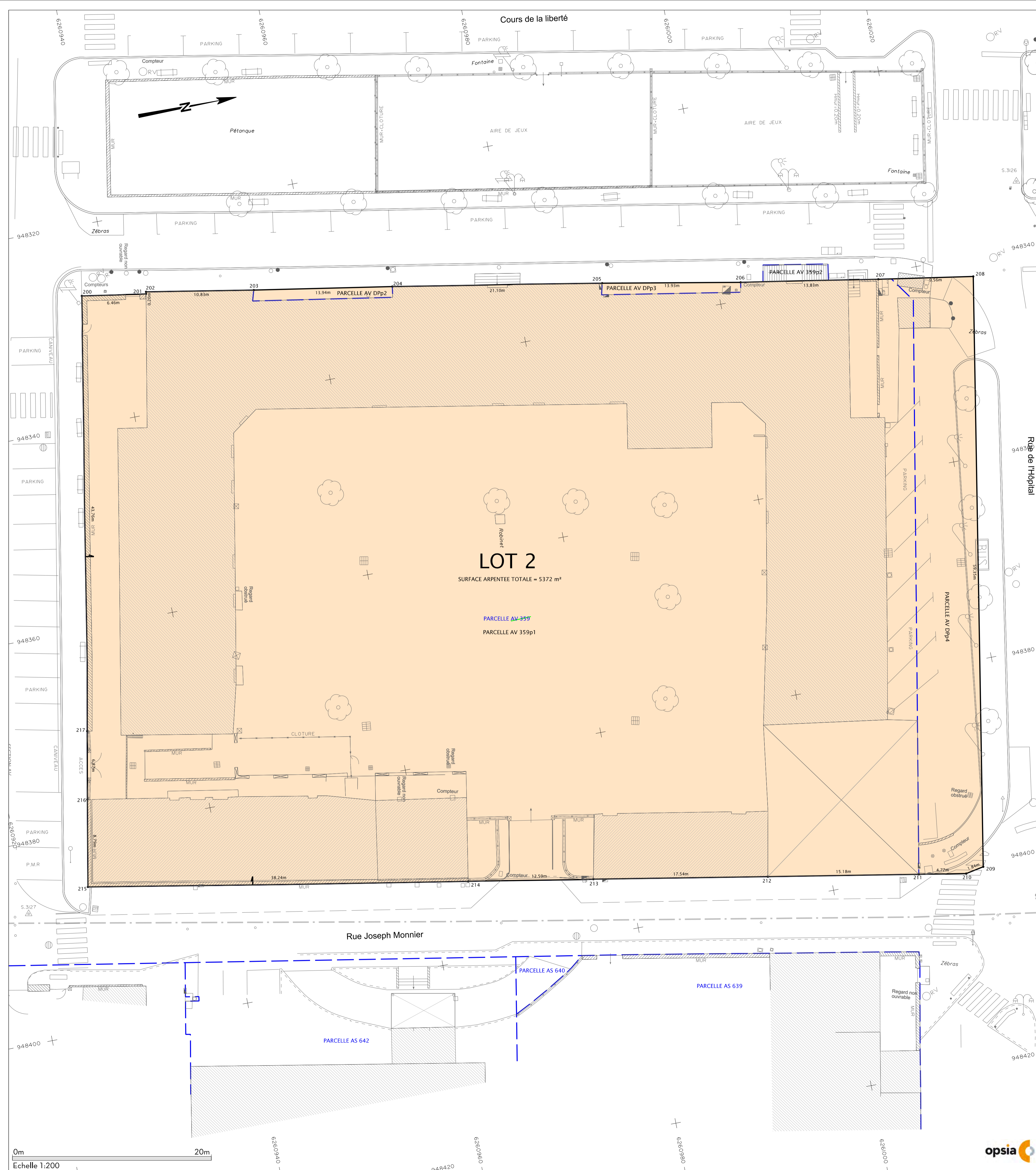

ETAT PARCELLAIRE

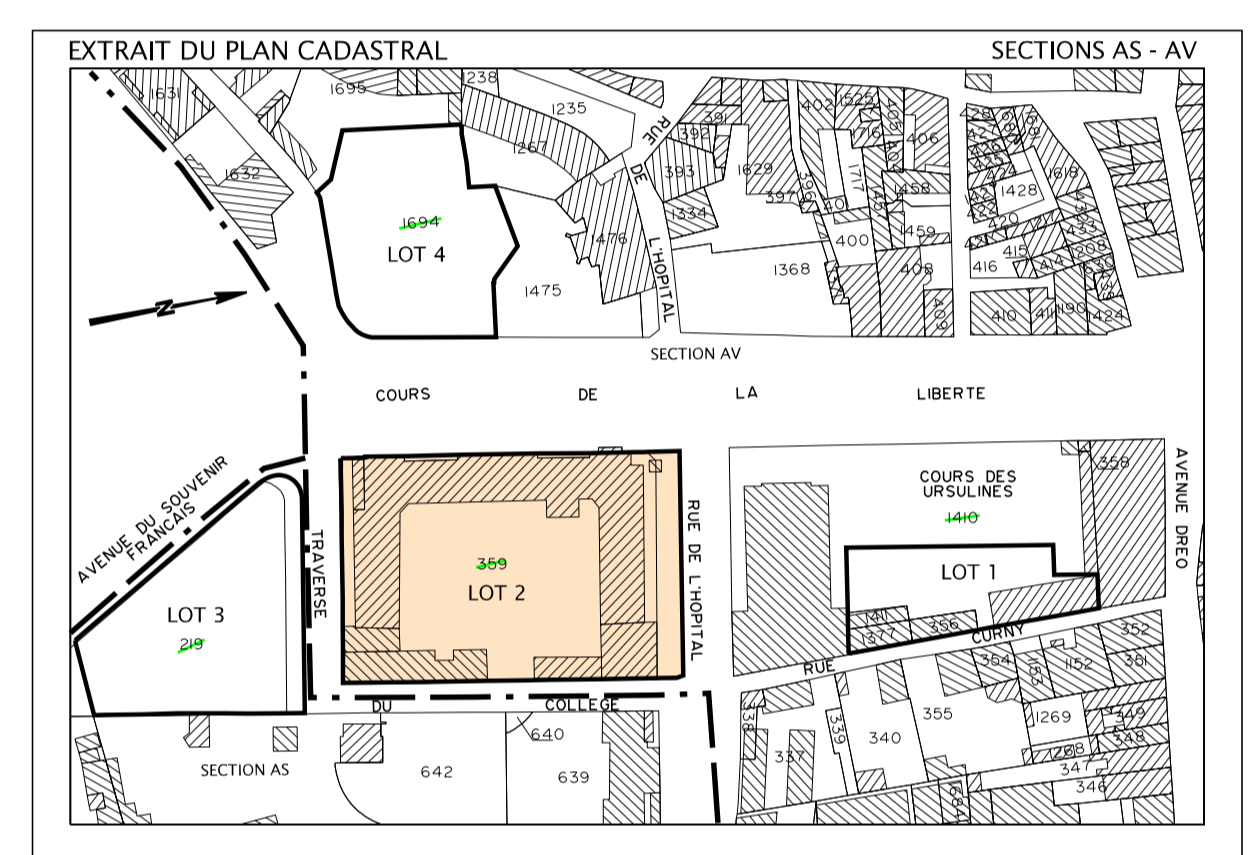

SECTION	NUMERO	PROPRIETAIRE	SURFACE ARPENTEE
AV	359p1	LOT 2	4964 m²
AV	DPp2		15 m²
AV	DPp3		15 m²
AV	DPp4		378 m²

SURFACE ARPENTEE TOTALE = 5372 m²

COORDONNEES DES POINTS D'EMPRISE FONCIERE DEFINISSANT LE LOT 2

No	X	Y
200	948327.04	6260931.07
201	948328.08	6260941.45
202	948327.96	6260943.49
203	948327.18	6260929.15
204	948332.02	6260967.30
205	948333.58	6260986.68
206	948333.58	6260986.68
207	948340.54	6261016.06
208	948342.06	6261025.46
209	948400.53	6261015.22
210	948400.68	6261015.41
211	948400.05	6261008.72
212	948391.4	6260993.71
213	948394.34	6260976.50
214	948392.18	6260961.03
215	948395.50	6260926.44
216	948373.68	6260923.02
217	948370.11	6260929.33