

MAITRE D'OUVRAGE :

BANQUE POPULAIRE MEDITERRANEE

Nice ARENAS
457, promenade des Anglais
06200 NICE



PROJET :

CREATION D'UN LOTISSEMENT

"La Pinède Bleue"

Lieu-dit "Laval"
06670 LEVENS

**DEMANDE D'EXAMEN PREALABLE
POUR EVALUATION ENVIRONNEMENTALE**

Indice	Date	Modifications
A	24/07/19	- 1 ^{ère} Emission

MAITRISE D'OEUVRE :

ARCHITECTES :

SARL d'ARCHITECTURE S. CHEVALIER & G. TRIQUENOT
architectes D. P. L. G. associés
17, rue Beaumont - 06300 NICE
Tél : 04 92 27 75 78 - E-mail : chevalier.triquenot@gmail.com

GEOMETRE :

CABINET MATTEUDI & Associés
S.A.R.L. DE GEOMETRES-EXPERTS FONCIERS
397, chemin de la Plaine - 06790 ASPREMONT
Tél : 04 93 08 00 43 - E-mail : matteudi.geometre@wanadoo.fr

PHASE :

DATE: 24/07/19

ECHELLE :

- D.I.A.
- ESQ.
- A.P.S
- A.P.D
- PA / PC
- D.C.E
- VISA
- D.O.E

N° plan :



Indice :

A

LE MAITRE D'OUVRAGE :

LE MAITRE D'OEUVRE :

PROJET N° :

149-BPM-2019

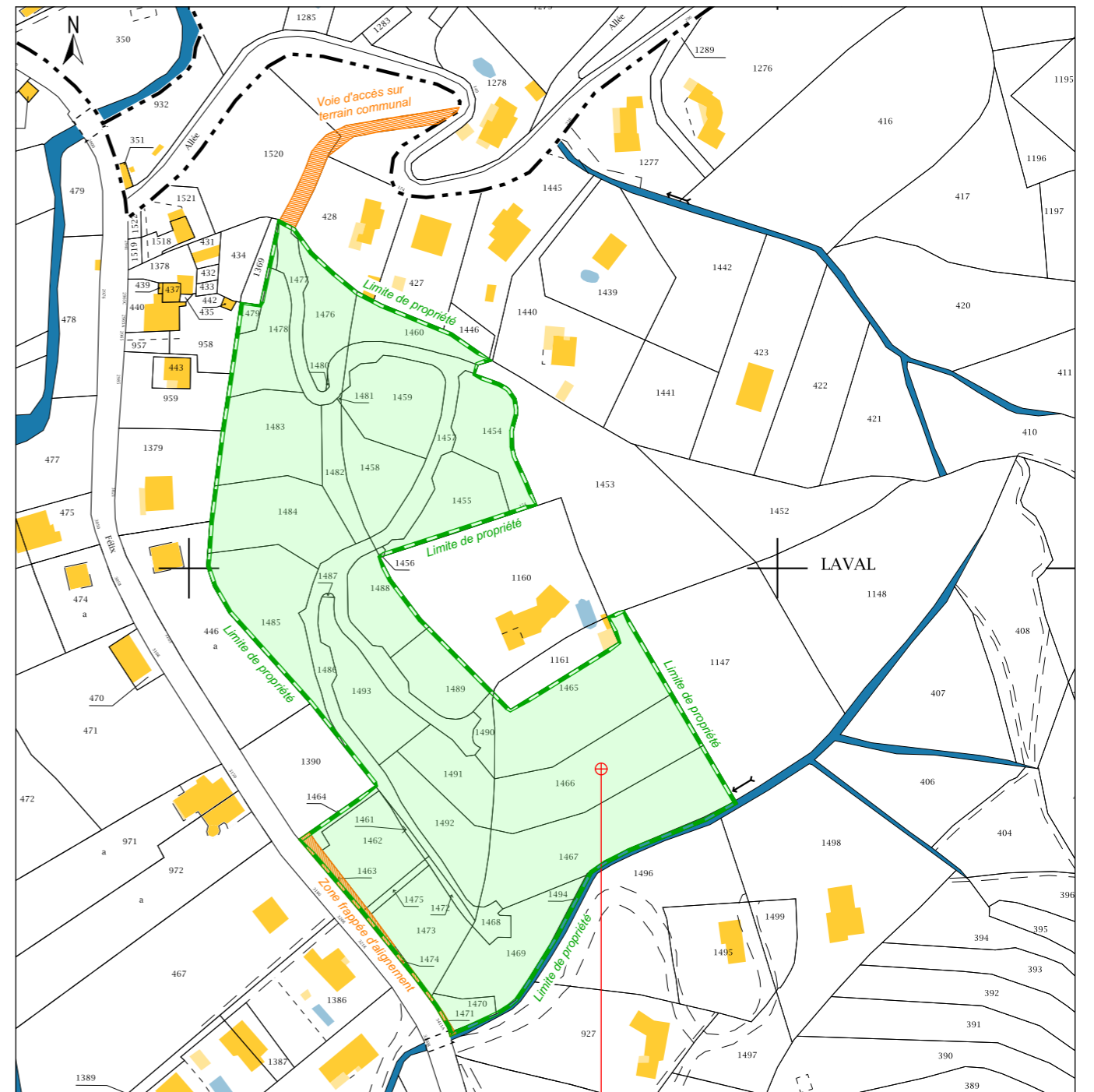

Secteur 000 BA - 41 parcelles de 1454 à 1494
Surface totale du terrain : 21 603 m²

PLAN CADASTRAL - Echelle 1/2000

Lieu-dit "Laval"
06670 LEVENS

PLAN DE SITUATION - Echelle 1/20 000

M <small>AITRE D'OUVRAGE</small>	BANQUE POPULAIRE MEDITERRANEE Nice Arénas 457, promenade des Anglais 06200 NICE 	M<small>AITRISE D'OEUVRE</small> S. CHEVALIER & G. TRIQUENOT Architectes D.P.L.G. associés 17, rue Beaumont - 06300 NICE Tél : 04 92 27 75 78 E-mail : chevalier.triquenot@gmail.com	CREATION D'UN LOTISSEMENT "La Pinède Bleue" Lieu-dit "Laval" 06670 LEVENS		DEMANDE EVALUATION ENVIRONNEMENTALE		Date : 24/07/2019
					PIECE N°2 - PLAN DE SITUATION DU TERRAIN		Ech. :
							Aff. :



VUE 1 - PHOTOGRAPHIE PAYSAGE LOINTAIN

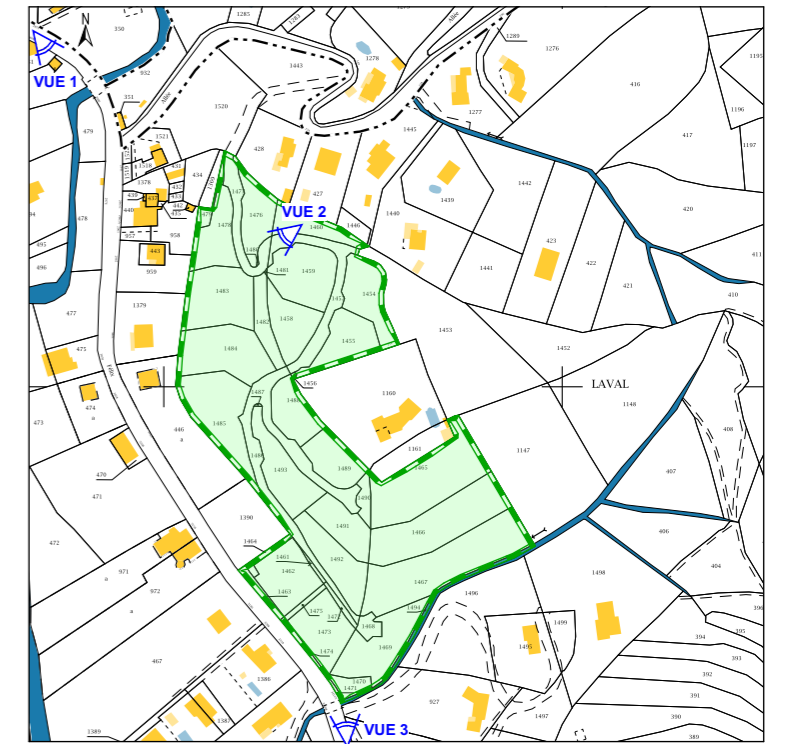

VUE 2 - PHOTOGRAPHIE ENVIRONNEMENT PROCHE



VUE 3 - PHOTOGRAPHIE ENVIRONNEMENT PROCHE

MAITRE D'OUVRAGE

BANQUE POPULAIRE MEDITERRANEE
Nice Arénas
457, promenade des Anglais
06200 NICE



MAITRISE D'OEUVRE

S. CHEVALIER & G. TRIQUENOT
Architectes D.P.L.G. associés
17, rue Beaumont - 06300 NICE
Tél : 04 92 27 75 78
E-mail : chevalier.triquenot@gmail.com

CREATION D'UN LOTISSEMENT
"La Pinède Bleue"
Lieu-dit "Laval"
06670 LEVENS

DEMANDE EVALUATION ENVIRONNEMENTALE

PIECE N°3a - PHOTOGRAPHIE ENVIRONNEMENT

Date : 24/07/2019

Ech. :

Aff. : **149** Ind. **A**



VUE 4 - PHOTOGRAPHIE ENVIRONNEMENT PROCHE

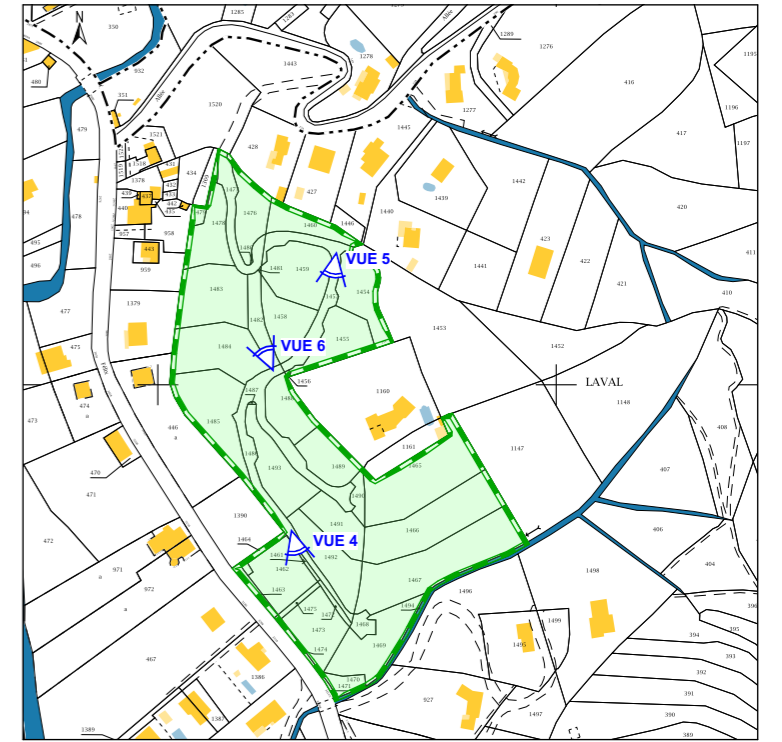

VUE 5 - PHOTOGRAPHIE ENVIRONNEMENT PROCHE



VUE 6 - PHOTOGRAPHIE ENVIRONNEMENT PROCHE

MAITRE D'OUVRAGE

BANQUE POPULAIRE MEDITERRANEE
Nice Arénas
457, promenade des Anglais
06200 NICE



MAITRISE D'ŒUVRE

S. CHEVALIER & G. TRIQUENOT
Architectes D.P.L.G. associés
17, rue Beaumont - 06300 NICE
Tél : 04 92 27 75 78
E-mail : chevalier.triquenot@gmail.com

CREATION D'UN LOTISSEMENT

"La Pinède Bleue"

Lieu-dit "Laval"
06670 LEVENS

DEMANDE EVALUATION ENVIRONNEMENTALE

PIECE N°3b - PHOTOGRAPHIE ENVIRONNEMENT

Date : 24/07/2019

Ech. :

Aff. : **149** Ind. **A**



Surface projet lotissement :
12 444 m²

Surface totale terrain :
21 603 m²



Échelle 1 : 2 500

0 ————— 50 m

MAÎTRE D'OUVRAGE

BANQUE POPULAIRE MEDITERRANEE
Nice Arénas
457, promenade des Anglais
06200 NICE



MAÎTRISE D'ŒUVRE

S. CHEVALIER & G. TRIQUENOT
Architectes D.P.L.G. associés
17, rue Beaumont - 06300 NICE
Tél : 04 92 27 75 78
E-mail : chevalier.triquenot@gmail.com

CREATION D'UN LOTISSEMENT

"La Pinède Bleue"

Lieu-dit "Laval"
06670 LEVENS

DEMANDE EVALUATION ENVIRONNEMENTALE

PIECE N°5 - ABORDS DU PROJET

Date : 24/07/2019

Ech. :

Aff. :

149

Ind.

A