

**Maitre d'Ouvrage SCCV PHARAON**

36 avenue franklin ROOSVELT - 21076 DIJON

Aéroport Cannes Mandelieu  
245 Av. Francis TONNER  
Hangar 8 - boîte n° 31  
06150 CANNES LA BOCCA  
Tel : 04 93 49 54 54  
Fax : 04 93 49 54 94



**Dossier de demande d'examen au cas par cas a la réalisation eventuelle d'une evaluation environnementale**  
Avenue Général GARBAY - 06210 MANDELIEU LA NAPOULE

Plan N° indice

2

Phase : Defr

19 / 07 / 2019

affaire N°

454

Plan Cadastral

ech : 1 / 1 000

Vue 1



Vue 4



Vue 2



Vue 3



Vue Lointaine



Maitre d'Ouvrage **SCCV PHARAON**

36 avenue franklin ROOSVELT - 21076 DIJON

Aéroport Cannes Mandelieu  
245 Av. Francis TONNER  
Hangar 8 - boîte n° 31  
06150 CANNES LA BOCCA  
Tel : 04 93 49 54 54  
Fax : 04 93 49 54 94

Dossier de demande d'examen au cas par cas a la réalisation eventuelle d'une evaluation environnementale  
Avenue Général GARBAY - 06210 MANDELIEU LA NAPOULE

Plan N°  
2

Planche Photos

ech : S.O.



Phase : Defr  
19 / 07 / 2019  
affaire N°  
454



**Maitre d'Ouvrage SCCV PHARAON**

36 avenue franklin ROOSVELT - 21076 DIJON

Aéroport Cannes Mandelieu  
245 Av. Francis TONNER  
Hangar 8 - boîte n° 31  
06150 CANNES LA BOCCA  
Tel : 04 93 49 54 54  
Fax : 04 93 49 54 94



**Dossier de demande d'examen au cas par cas a la réalisation/éventuelle d'une évaluation environnementale**  
**Avenue Général GARBAY - 06210 MANDELIEU LA NAPOULE**



Plan N° **1**  
indice

**Plan de Situation**

ech :  
1 / 25 000

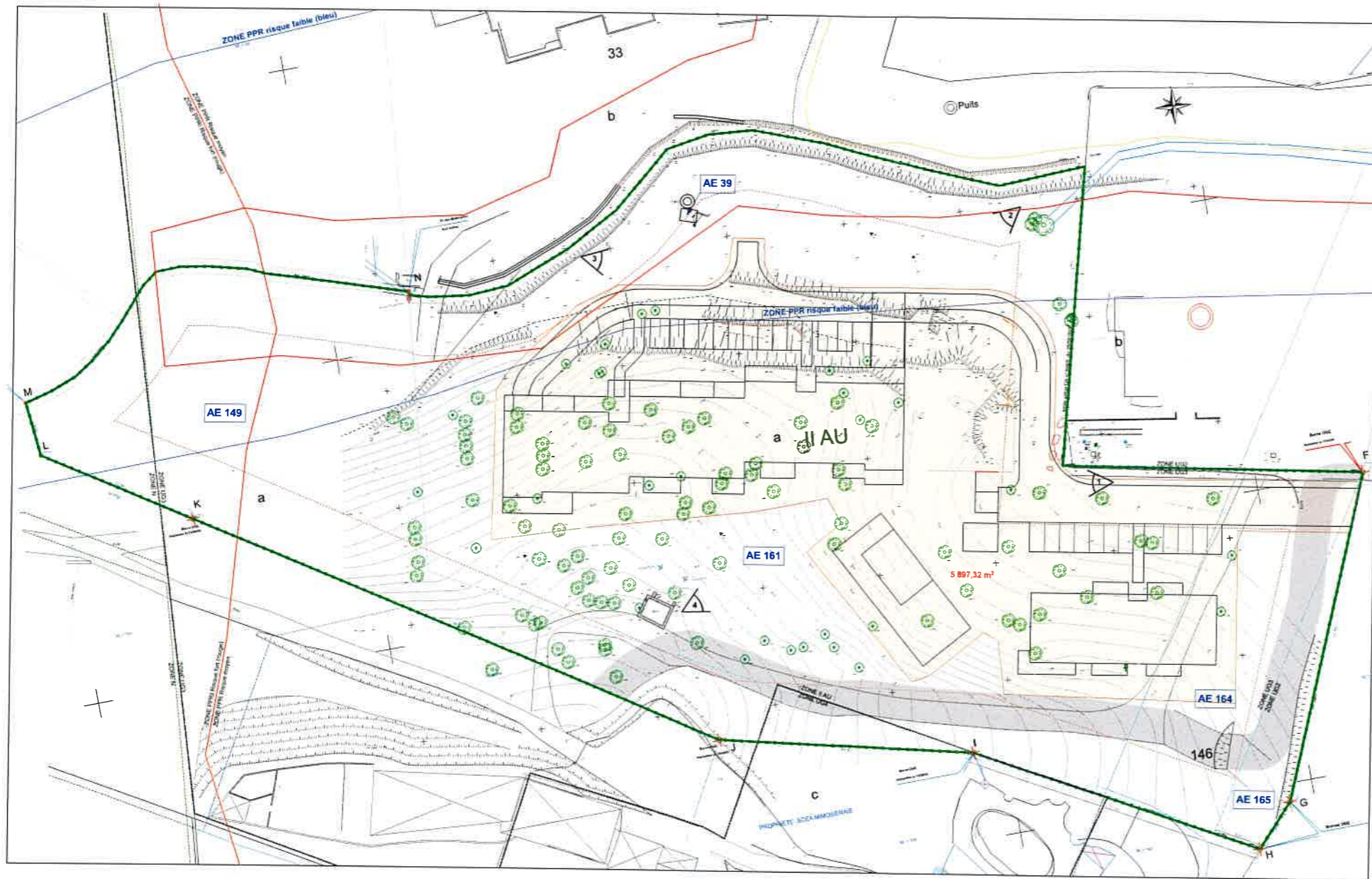
Phase : Defr  
19 / 07 / 2019  
affaire N°  
454



-  Limite unité Foncière
-  Zone a Defricher
-  Point de Vue Photo

**AIR**  
architecture

Accusé de réception  
2019-07-19 10:00:00  
Région Bourgogne  
Tél : 03 80 48 54 54  
Fax : 03 80 48 54 54

**Maitre d'Ouvrage SCCV PHARAON**  
36 avenue Franklin ROOSVELT - 21076 DIJON

**Dossier de demande d'examen au cas par cas de la réalisation éventuelle d'une évaluation environnementale**  
Avenue Général GARBAY - 06210 MANDELIEU LA NAPOLÉ

Phase : Defr  
19 / 07 / 2019  
affaire N°  
454

Plan N°  
3

Plan de Masse

ech : 1 / 500