

## 2. Plan de situation

(Source : [www.geoportail.gouv.fr](http://www.geoportail.gouv.fr))

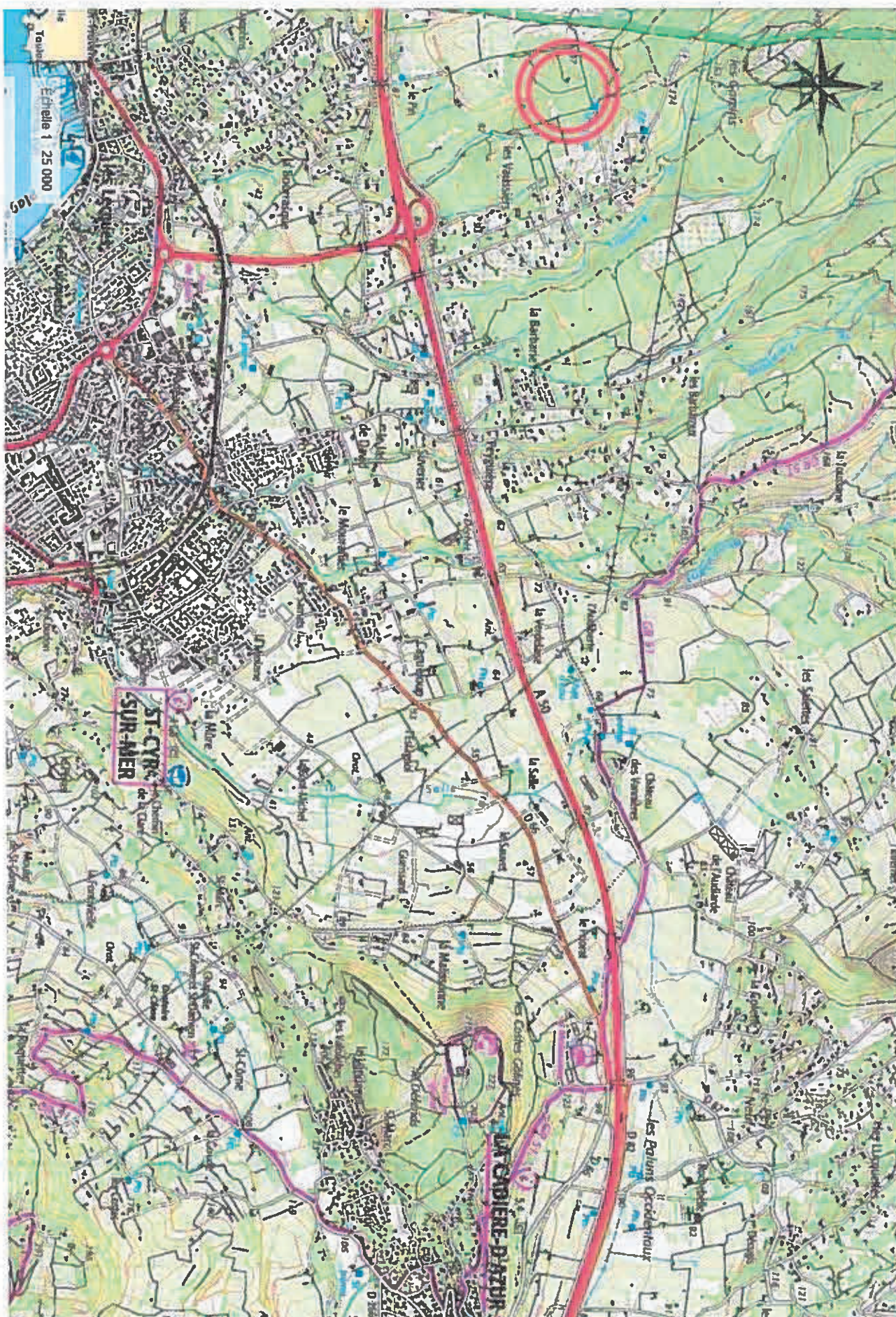

**ECHELLE : 1/25000**





# 6. Sites NATURA 2000 à proximité

(Source : [www.inpn.mnhn.fr/site/natura2000](http://www.inpn.mnhn.fr/site/natura2000))

## Site natura 2000 : FR9301609 - La pointe Fauconnière



## Site natura 2000 : FR9301998 - Baie de La Ciotat

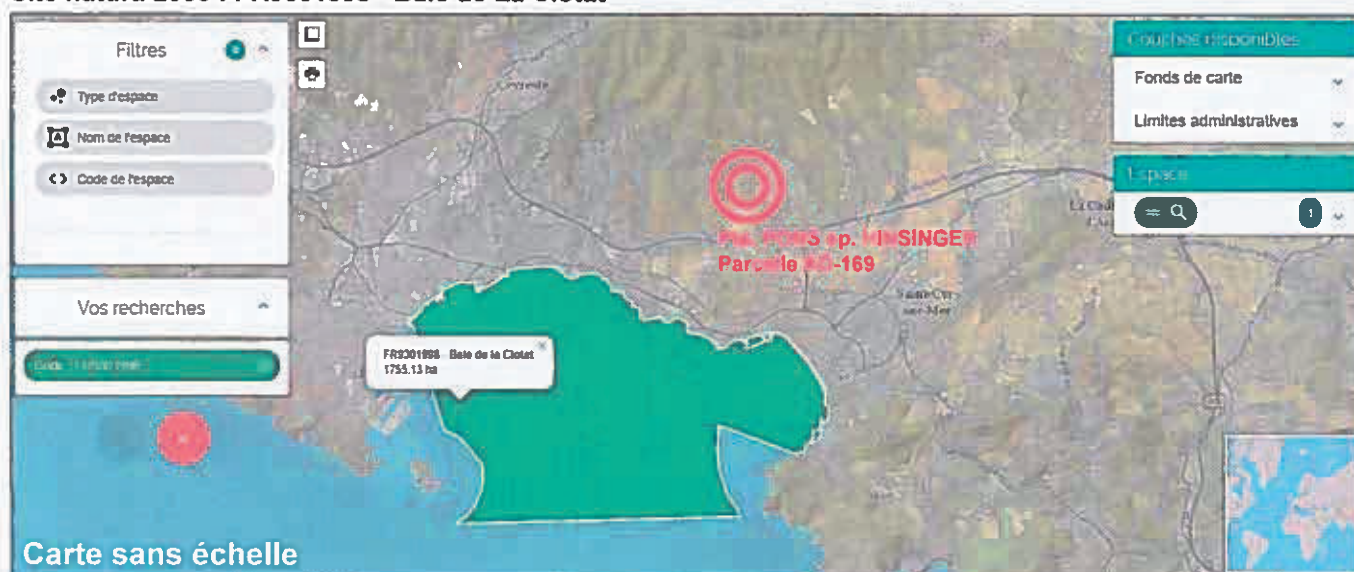

## Site natura 2000 : FR9301602 - Calanques et îles marseillaises - Cap Canaille et massif du Grand Caunet

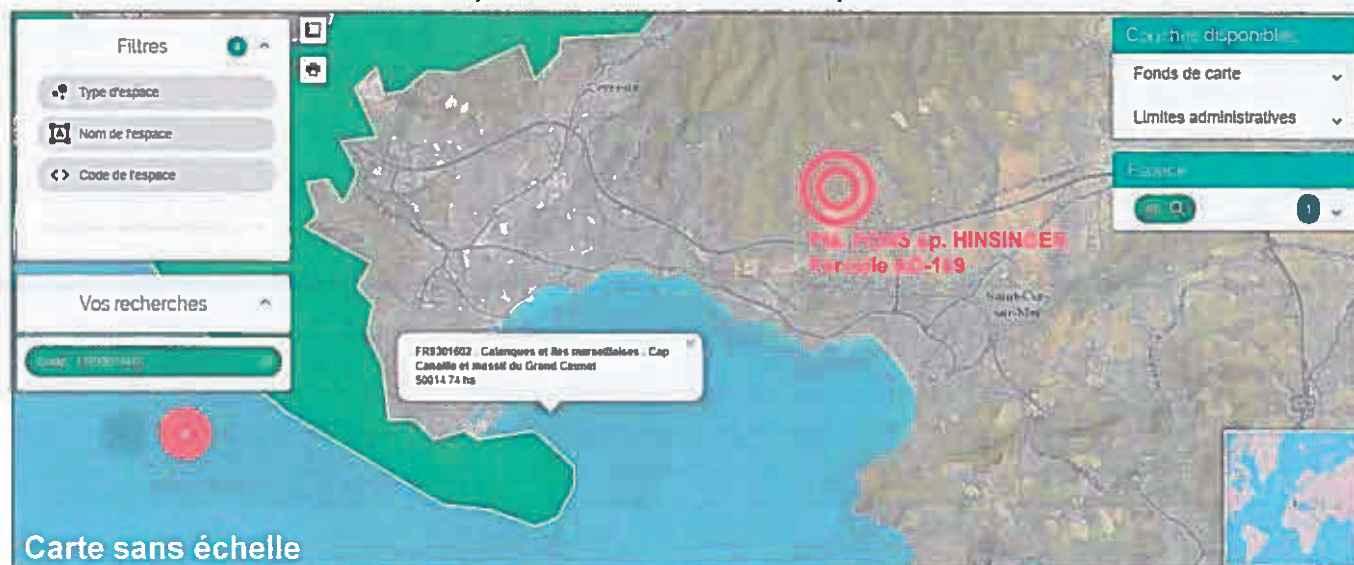





# 5. Plan des abords du projet



 Parcelle AD-169, contenance fiscale = 3ha 94a 25ca

 Zone à défricher = 1ha 00a 00ca

**ECHELLE : 1/2000**





### 3. Photographies de la parcelle - Avril 2019







# Extrait du plan cadastral

(Source : [www.cadastre.gouv.fr](http://www.cadastre.gouv.fr))

Commune de La Cadière d'Azur - Section AD - Parcelle n° 169

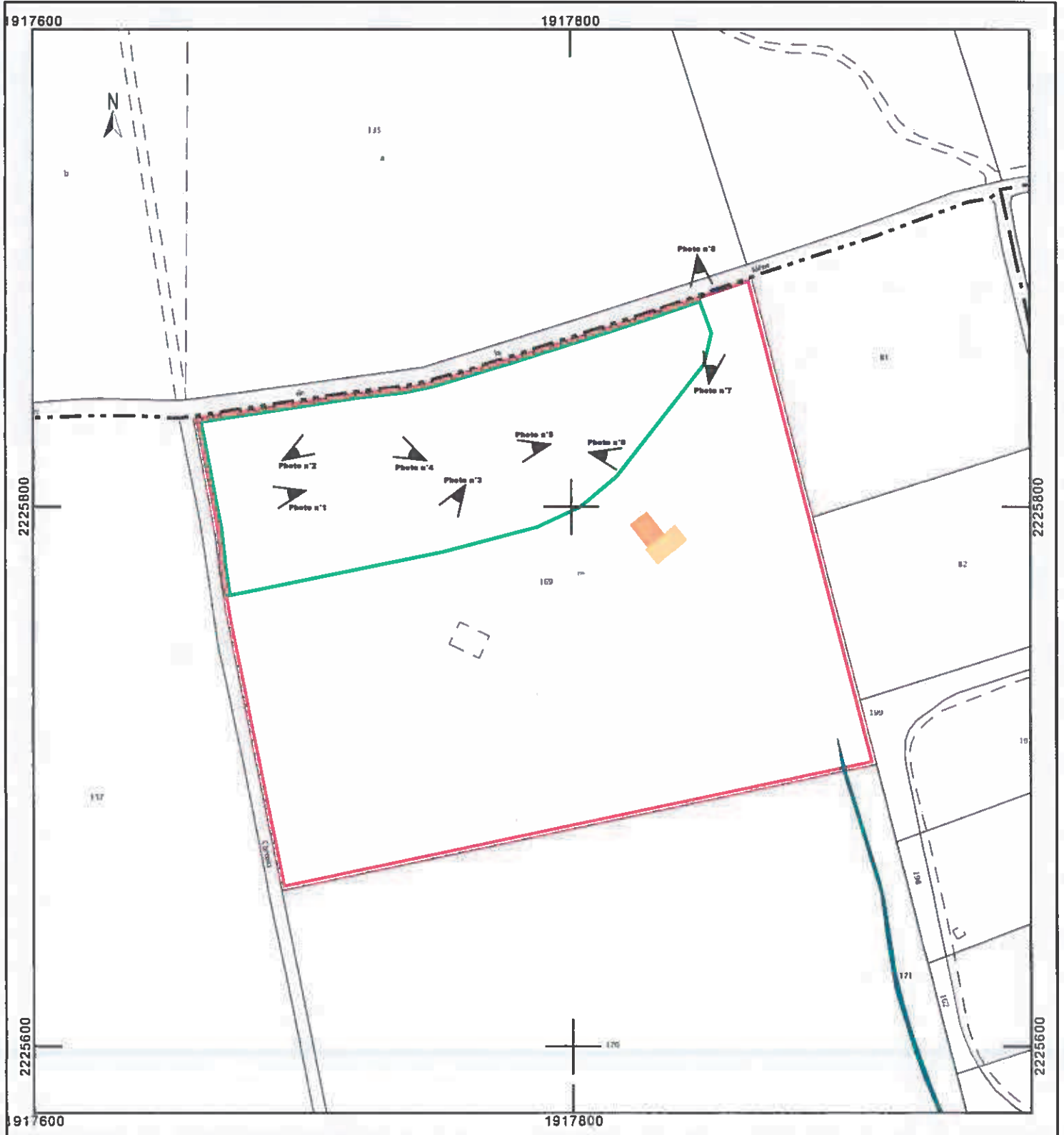

 Parcelle AD-169, contenance fiscale = 3ha 94a 25ca

 Zone à défricher = 1ha 00a 00ca

**ECHELLE : 1/2000**

