

ANNEXE 1 :

Informations nominatives relatives au maître d'ouvrage ou pétitionnaire

ANNEXE 2 :

Plan de situation (1/25000)

ANNEXE 3 :
Photographies du site

RD 60d, " rue des Ecoles " – 13480 CABRIES
Cas par Cas – Mars 2019

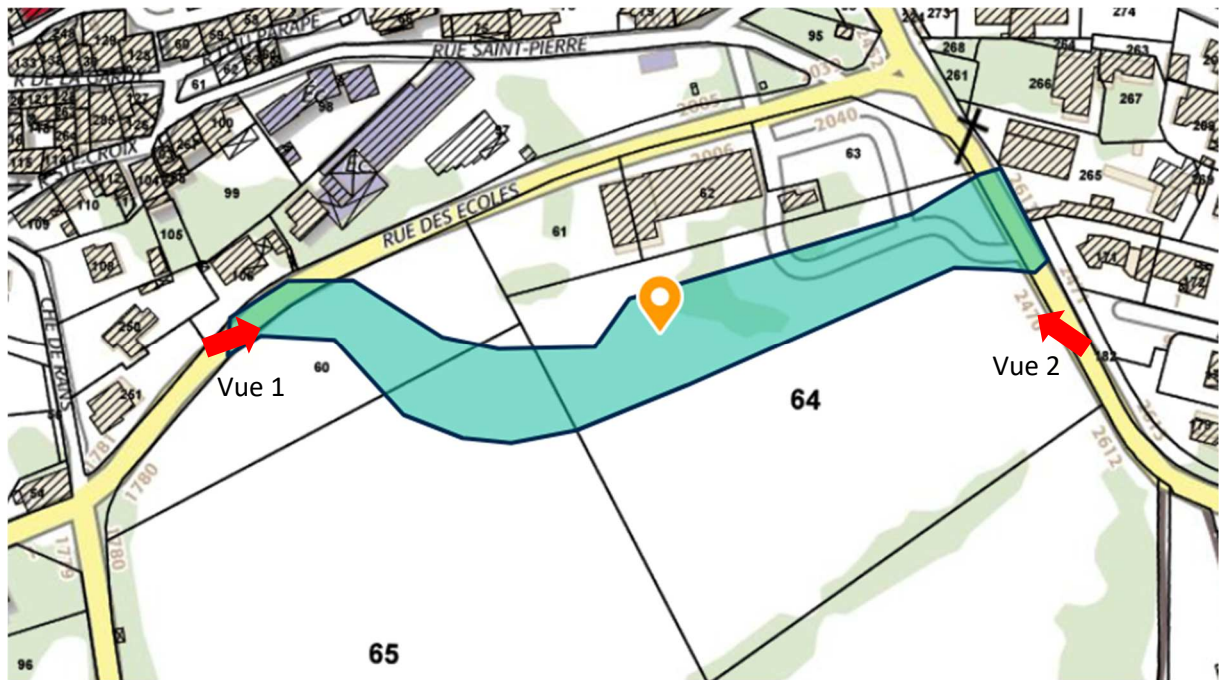

Localisation des prises de vue (1/2000)



Vue 1 – Début de la déviation de la RD 60d (18/01/2019)



Vue 2 – Fin de la déviation, raccordement à la route de Violési (18/01/2019)

ANNEXE 4 :

Plan projet

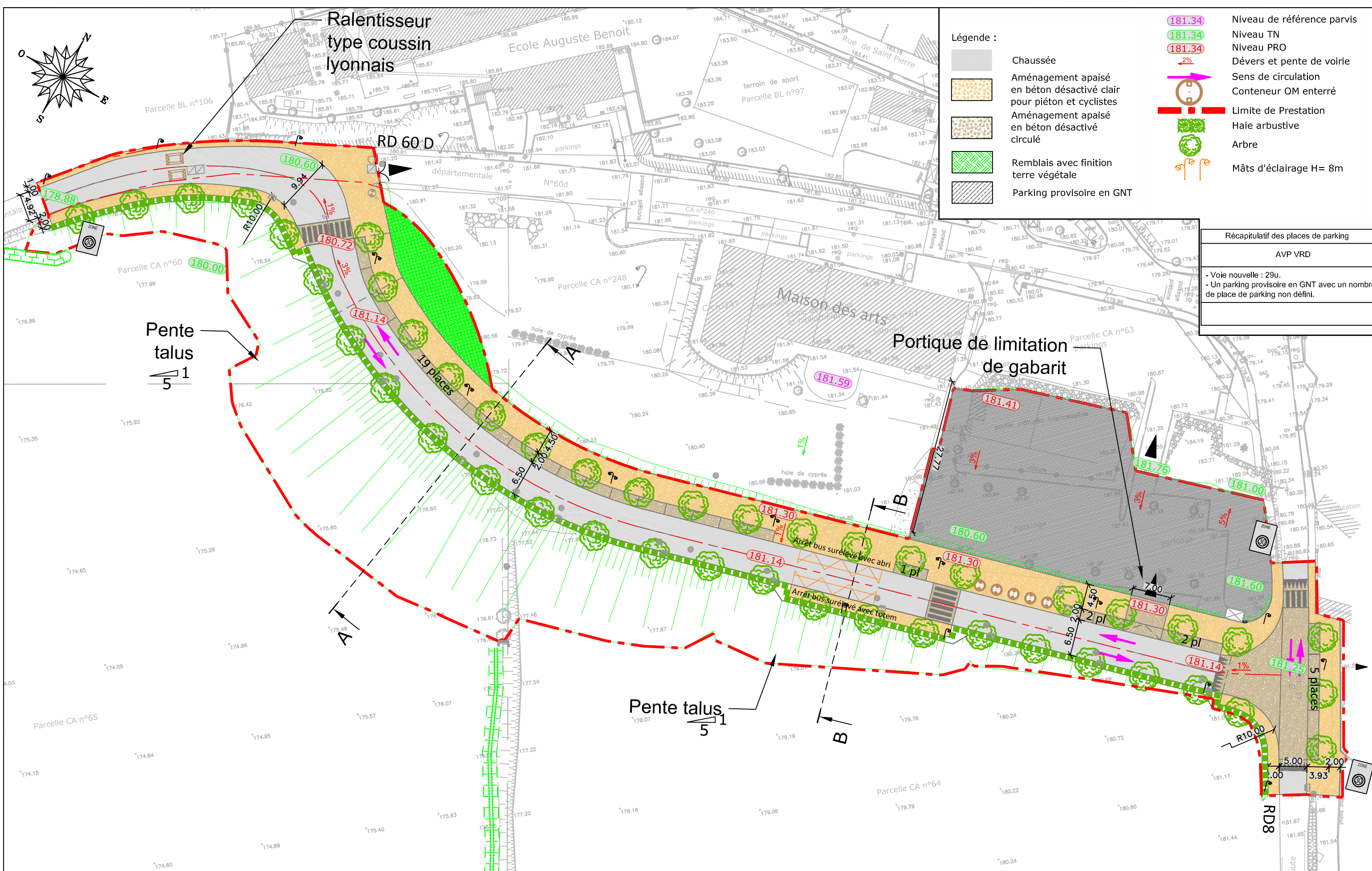

Légende :

- Chaussée
- Aménagement apaisé en béton désactivé clair pour piéton et cyclistes
- Aménagement apaisé en béton désactivé circulé
- Remblais avec finition terre végétale
- Parking provisoire en GNT

- 181.34 Niveau de référence parvis
- 181.34 Niveau TN
- 181.34 Niveau PRO
- Dévers et pente de voirie
- Sens de circulation
- Conteneur OM enterré
- Limite de Prestation
- Haie arbustive
- Arbre
- Mâts d'éclairage H= 8m

Récapitulatif des places de parking	
AVP VRD	
- Voie nouvelle : 29u.	
- Un parking provisoire en GNT avec un nombre de place de parking non défini.	

<p>Maitre d'Oeuvre :</p> <p>B.E.T. CERRETTI Agence PROVENCE Chemin du Tonneau 13720 LA BOUILLADISSE Tel: 0033 442 180 820</p>	<p>Assistance à Maîtrise d'ouvrage :</p> <ul style="list-style-type: none"> - AMO Flexodev - AMO Adraia - AMO Alpha I&Co 	<p>Maitre d'ouvrage :</p> <p>Mairie de CABRIES</p> <p>Hôtel de Ville Place Ange Estèle 13480 CABRIES</p>	<p>PROJET DE DEVOIEMENT ET REAMENAGEMENT PARTIEL DE LA RD 60 D</p> <p>Bas du Piton de CABRIES 13480 CABRIES</p> <p>ETAT FUTUR TRAITEMENT DE SURFACE</p>	<p>DATE : 26/04/2019</p> <p>Ech. : 1/600</p> <p>Réf. : 18625</p> <p>N° : 2.2.2</p> <p>PHASE : AVP</p>
---	--	--	--	---

ANNEXE 5 :

(Sans objet)

ANNEXE 6 :

Plan des sites Natura 2000 à proximité du projet



Plan des sites Natura 2000 à proximité du projet

ANNEXE 7 :

Vues aériennes à l'état existant et projeté

Cabriès



Cabriès



ANNEXE 8 :
Emprise du projet

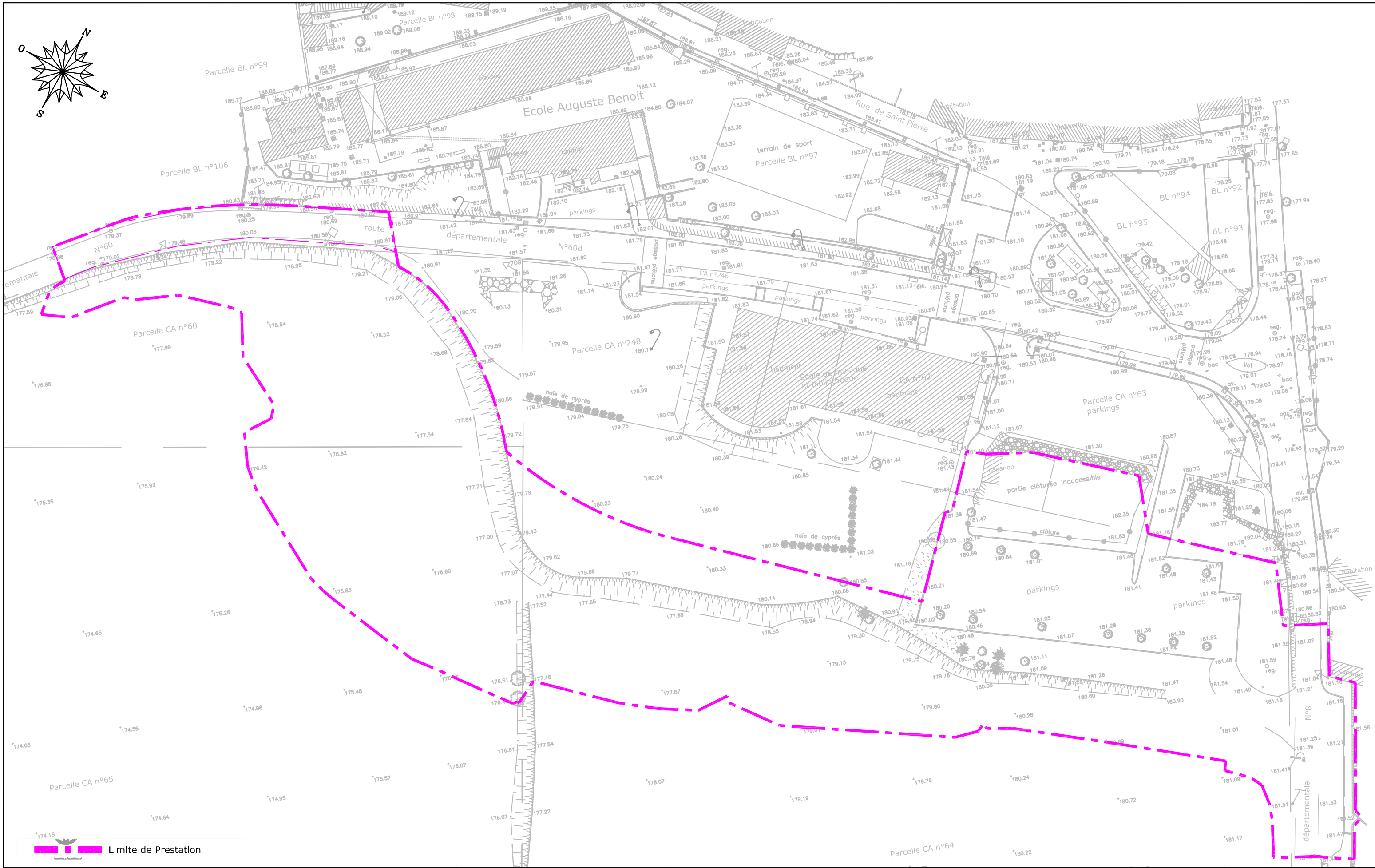
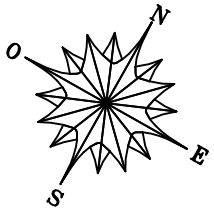

 Limite de Prestation

Maitre d'Oeuvre :



B.E.T. CERRETTI
Agence PROVENCE
Chemin du Tonneau
13720 LA BOUILLADISSE
Tel: 0033 442 180 820

Assistance à
Maîtrise d'ouvrage :

- AMO Flexodev
- AMO Adraia
- AMO Alpha I&Co



Maitre d'ouvrage :
Mairie de CABRIES

Hôtel de Ville
Place Ange Estèle
13480 CABRIES

PROJET DE DEVOIEMENT ET REAMENAGEMENT PARTIEL DE LA RD 60 D

Bas du Piton de CABRIES
13480 CABRIES

ETAT DES LIEUX

DATE : 26/04/2019

Ech. : 1/600

Réf. : 18625

N° : 2.1.1

PHASE : AVP

ANNEXE 9 :

Profils en travers type

ETAT FUTUR
Voie nouvelle
COUPE TYPE AA
(Emprise = 13.17m)

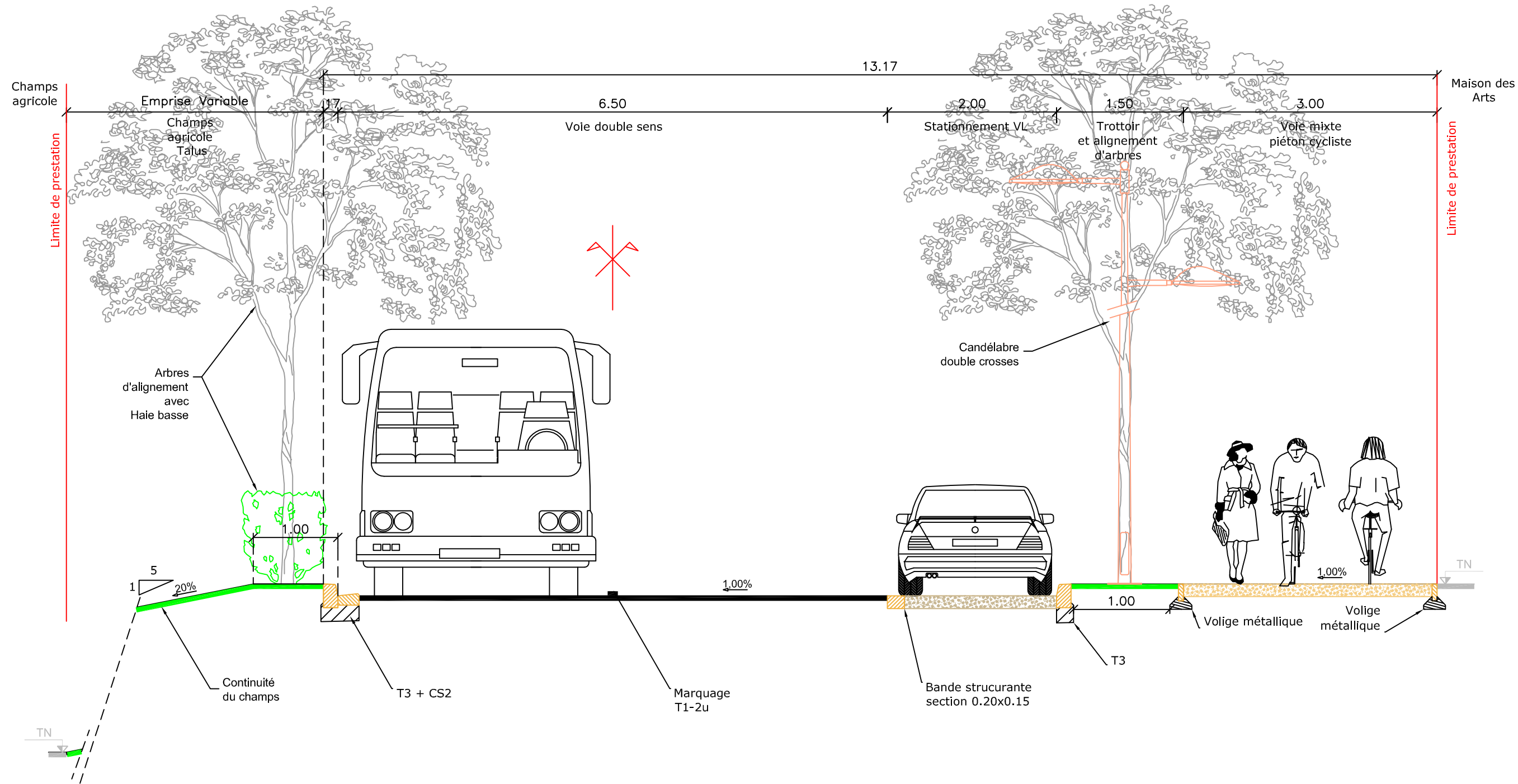

Maitre d'Oeuvre :



B.E.T. CERRETTI
Agence PROVENCE
Chemin du Tonneau
13720 LA BOUILLADISSE
Tel: 0033 442 180 820

Assistance à
Maîtrise d'ouvrage :

- AMO Flexodev
- AMO Adraia
- AMO Alpha I&Co



Maitre d'ouvrage :
Mairie de CABRIES
Hôtel de Ville
Place Ange Estèle
13480 CABRIES

PROJET DE DEVOIEMENT ET REAMENAGEMENT PARTIEL DE LA RD 60 D

Bas du Piton de CABRIES
13480 CABRIES

ETAT FUTUR
COUPE

DATE : 26/04/2019

Ech. : 1/50



Réf. : 18625

N° : 2.2.4

PHASE : AVP

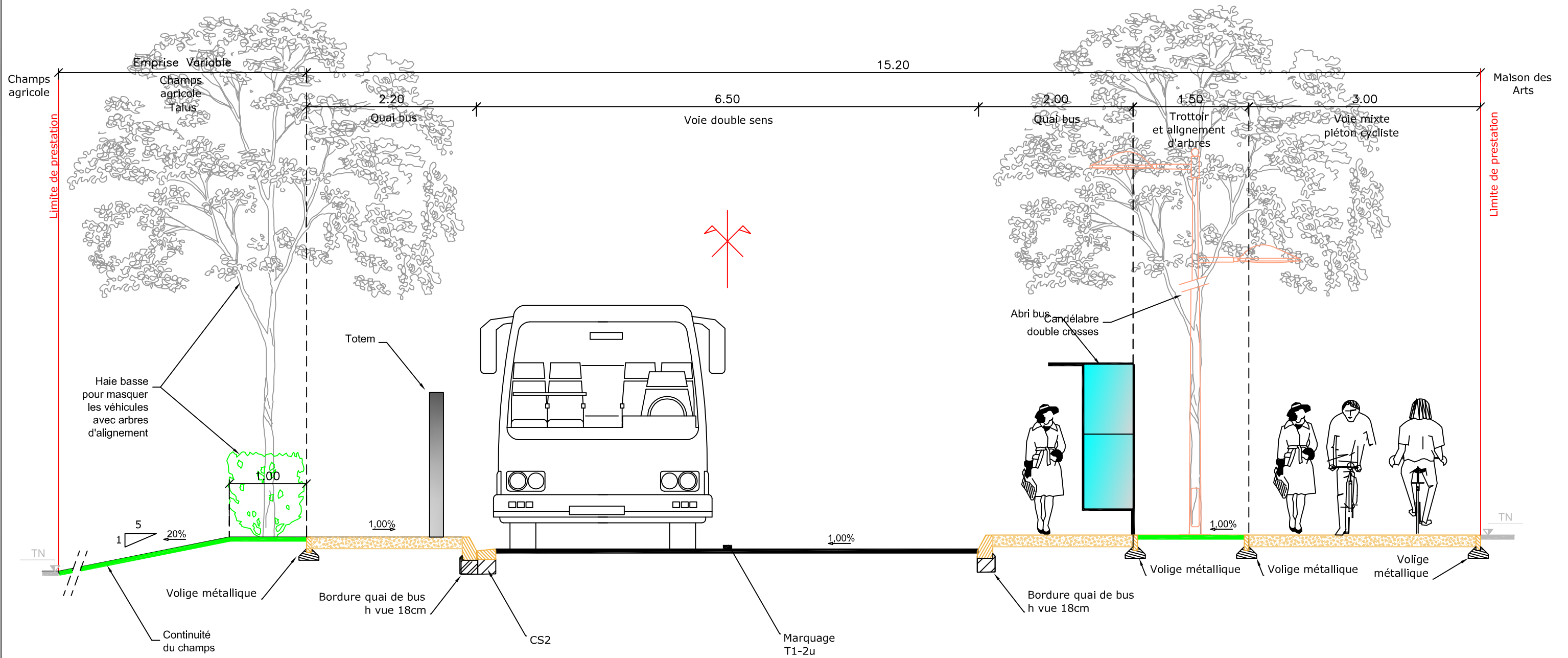
ETAT FUTUR
Voie nouvelle
COUPE TYPE BB
(Emprise = 15.20m)



Maitre d'Oeuvre :  B.E.T. CERRETTI Agence PROVENCE Chemin du Tonneau 13720 LA BOUILLADISSE Tel: 0033 442 180 820	Assistance à Maîtrise d'ouvrage : - AMO Flexodev - AMO Adraia - AMO Alpha I&Co	Maitre d'ouvrage :  Mairie de CABRIES Hôtel de Ville Place Ange Estèle 13480 CABRIES	PROJET DE DEVOIEMENT ET REAMENAGEMENT PARTIEL DE LA RD 60 D Bas du Piton de CABRIES 13480 CABRIES	DATE : 26/04/2019 Ech. : 1/50 Réf. : 18625 N° : 2.2.5
			ETAT FUTUR COUPE	PHASE : AVP