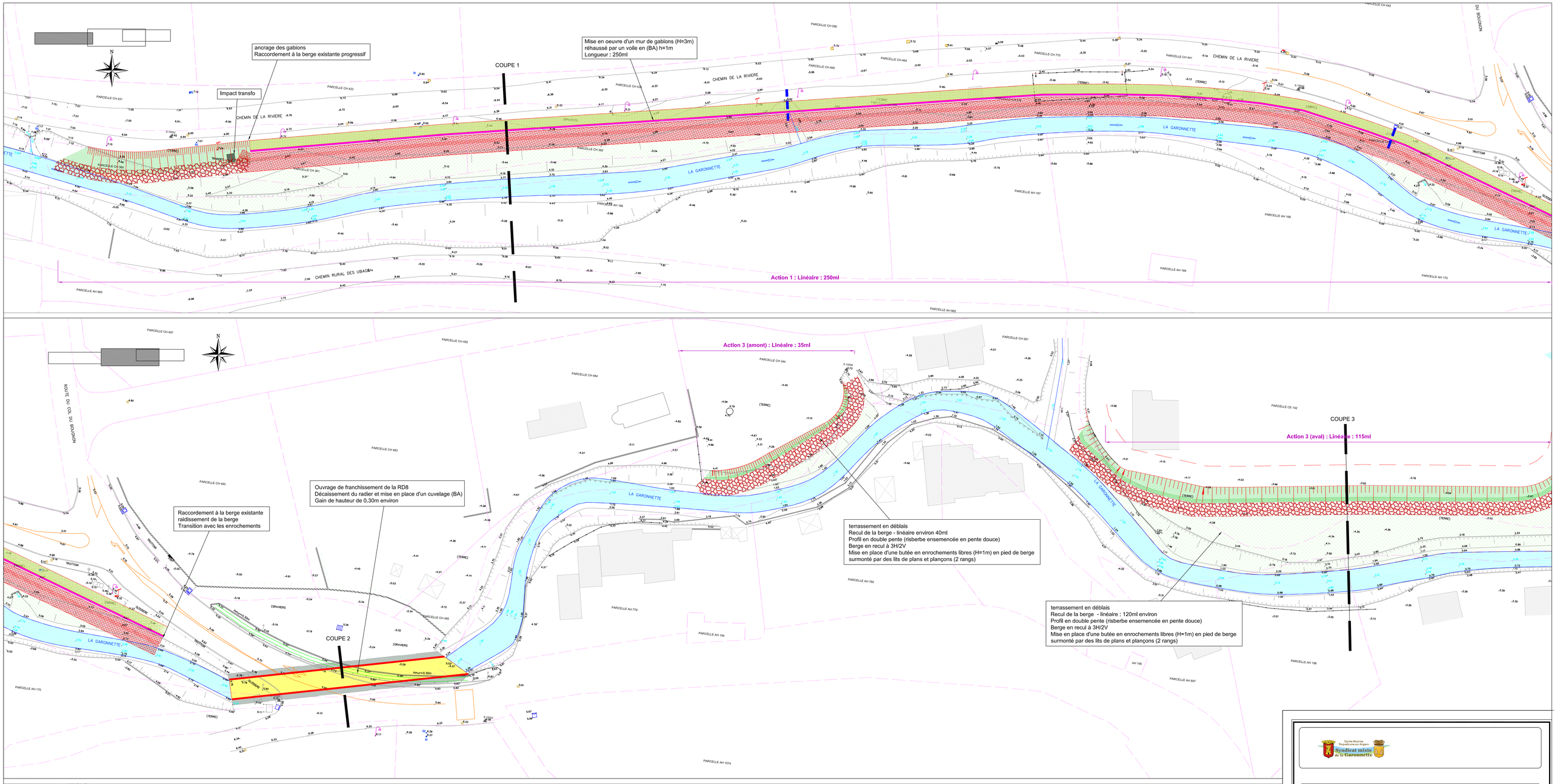

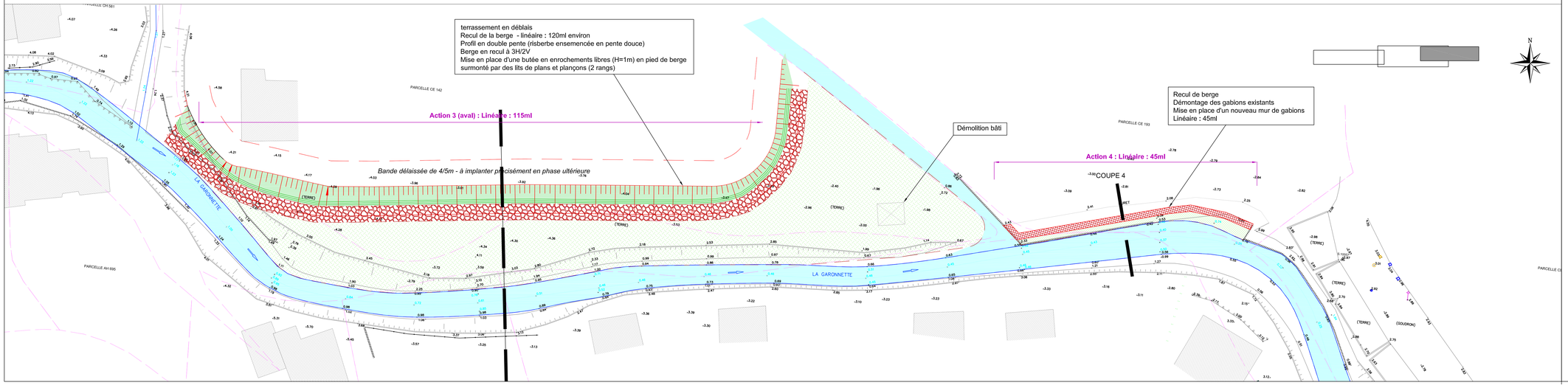

Sainte-Maxime Roquebrune-sur-Argens
Syndicat mixte de la Garonnette

Garonnette et ses affluents
RETEX suite aux inondations du 11 octobre 2018
et programme d'aménagement

VUE EN PLAN DES OUVRAGES

Maître d'ouvrage:
Sainte-Maxime Roquebrune-sur-Argens
Syndicat mixte de la Garonnette

Maître d'oeuvre:
egis
EGIS Eau
889, Rue de la Vieille Poste
34965 Montpellier Cedex 2
Tel : 04 67 13 92 95

Indice	Date	Modifications	Réalisé par	Vérifié par
1	14/03/2019	émission initiale	Bontant P.	Chevrier P.
2				
3				
4				

Phase
AVP

ECHELLE	1/250
PLAN N°	1

Fichier: FAISA GARONNETTE
Affaire: WAN0060RIV