

Annexe n°2 à la demande d'examen au cas par cas préalable à la réalisation d'une étude d'impact

Plans de situation du projet

Le projet est situé dans les Hautes-Alpes (05), sur la commune des Orres, au sein du domaine skiable des Orres (cf. carte ci-dessous).

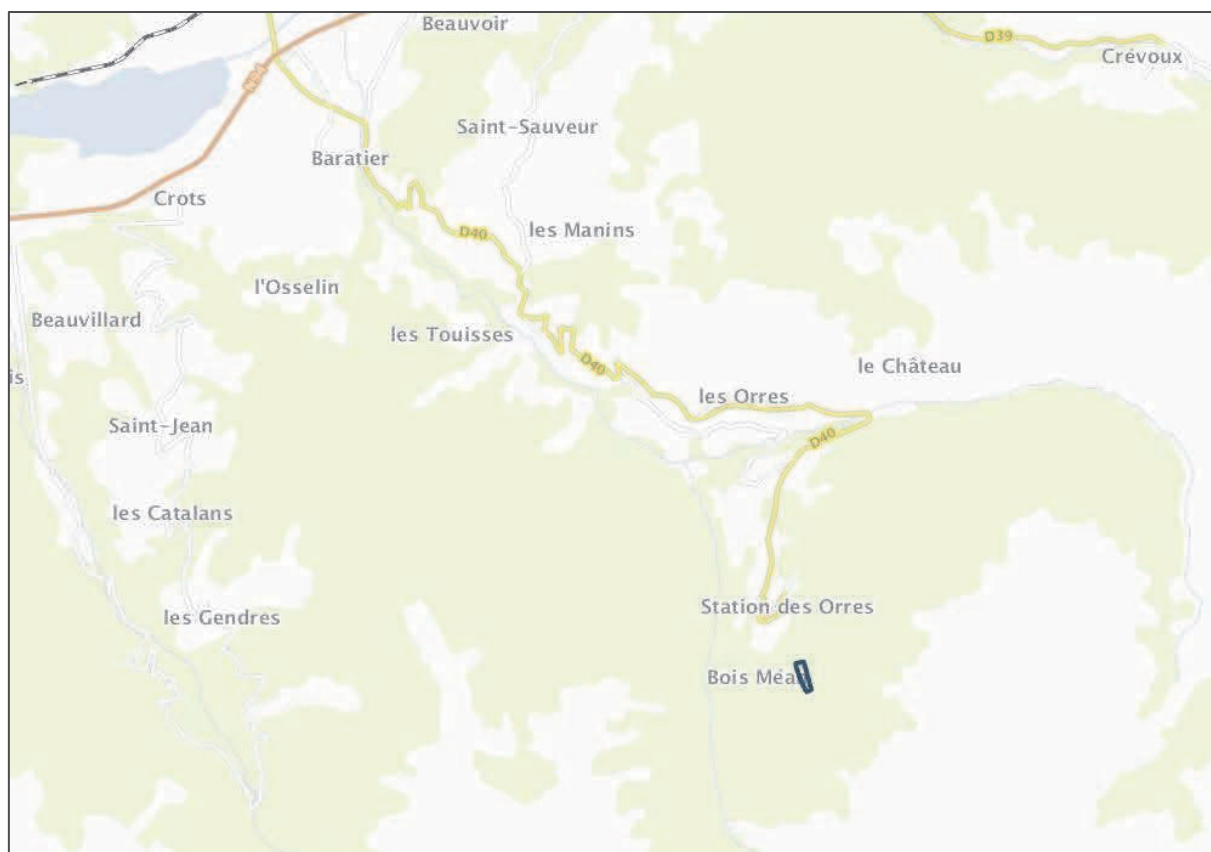

Localisation territoriale du secteur de Pré Longis à l'échelle globale (en bleu). Source : Géoportail.

Le secteur de Pré Longis a un caractère anthropique puisqu'il est à proximité immédiate du centre de la station des Orres, il est intégré avec des pistes forestières et de ski et il longe le télésiège de Pré Longis.

Le projet s'étend de 1790 m d'altitude au nord à 1840 m au sud.

Projet d'aménagement du Snow Park de Prélongis - SEMLORE- Les Orres

Localisation locale de la zone d'étude



Légende

 Zone d'étude



Echelle : 1:25000

0 200 400 m

Conception: KARUM n°2018104/F. Fernandez
Fond de carte : Open Street Map
Source de données : SEMLORE
Date : 28/02/2019

Annexe n°3 à la demande d'examen au cas par cas préalable à la réalisation d'une étude d'impact

Vues paysagères d'implantation du projet

> Echelle territoriale :



Vue 1 lointaine de la station des Orres depuis la zone d'activité de Barratier (le long de la RN94) incluse dans le site inscrit du barrage de Serre-Ponçon. Source : D. Ruhland (Karum).

> Echelle locale :





Vue 2 locale du secteur de Pré Longis depuis le bord de la D540. La zone a un caractère anthropique. Source : F. Lescure (Karum).

Projet d'aménagement du Snow Park de Prélongs - SEMLORE- Les Orres

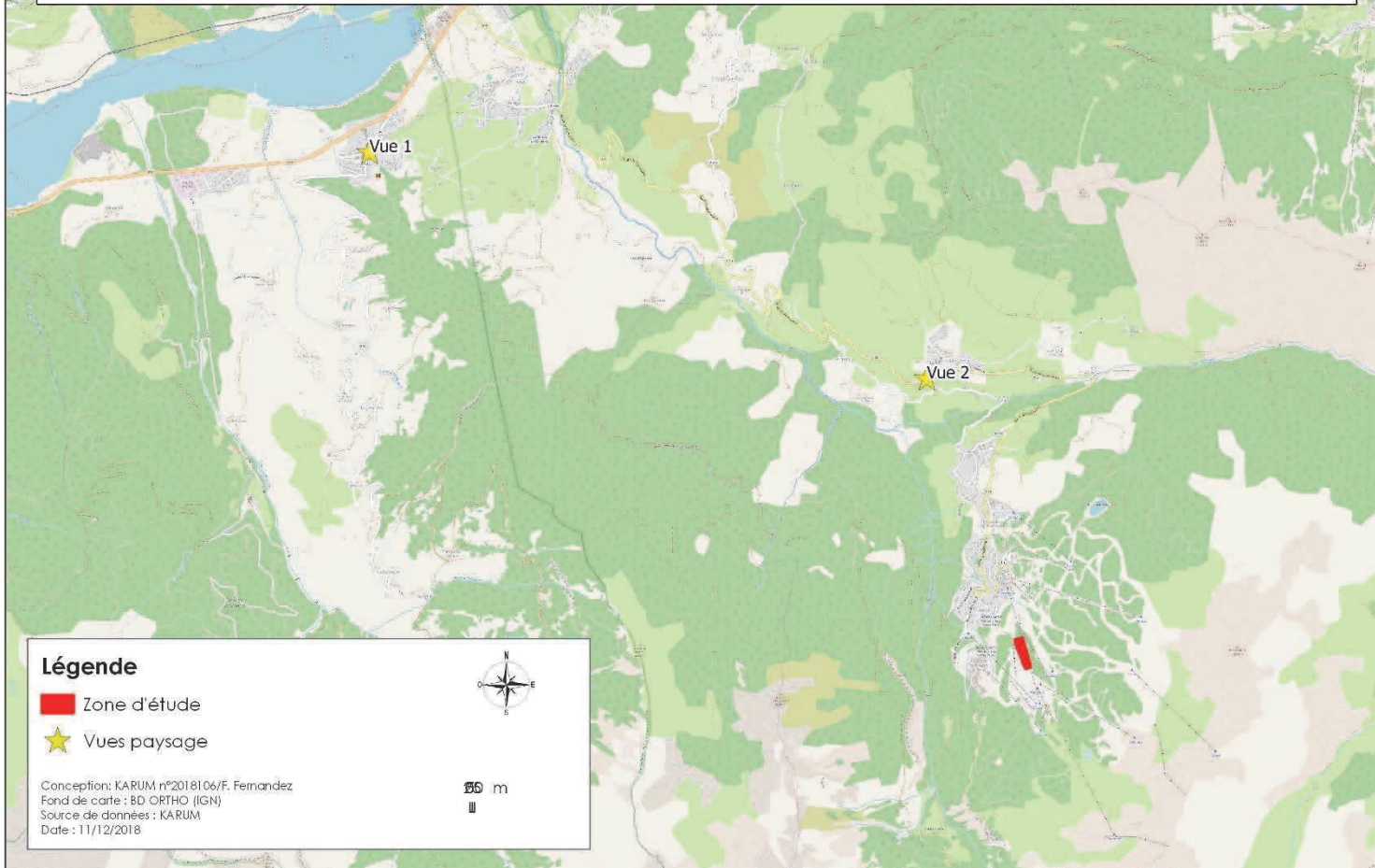
Vues de la zone d'étude à l'échelle territoriale et locale



Légende

-  Zone d'étude
-  Vues paysage



50 m
||

Conception: KARUM n°2018106/F. Fernandez
Fond de carte : BD ORTHO (IGN)
Source de données : KARUM
Date : 11/12/2018

> Echelle parcellaire :



Vue 3 depuis la piste qui passe en contrebas de Pré Longis et aux abords des boisements. Source : D. Ruhland (Karum).



Vue 4 depuis les pistes forestières en haut du secteur de Pré Longis. Source : D. Ruhland (Karum).



Vue 5 depuis la piste de ski en amont du secteur de Pré Longis. Source : D. Ruhland (Karum).



Annexe n°4 à la demande d'examen au cas par cas préalable à la réalisation d'une étude d'impact

Éléments du projet du Snow Park de Pré Longis

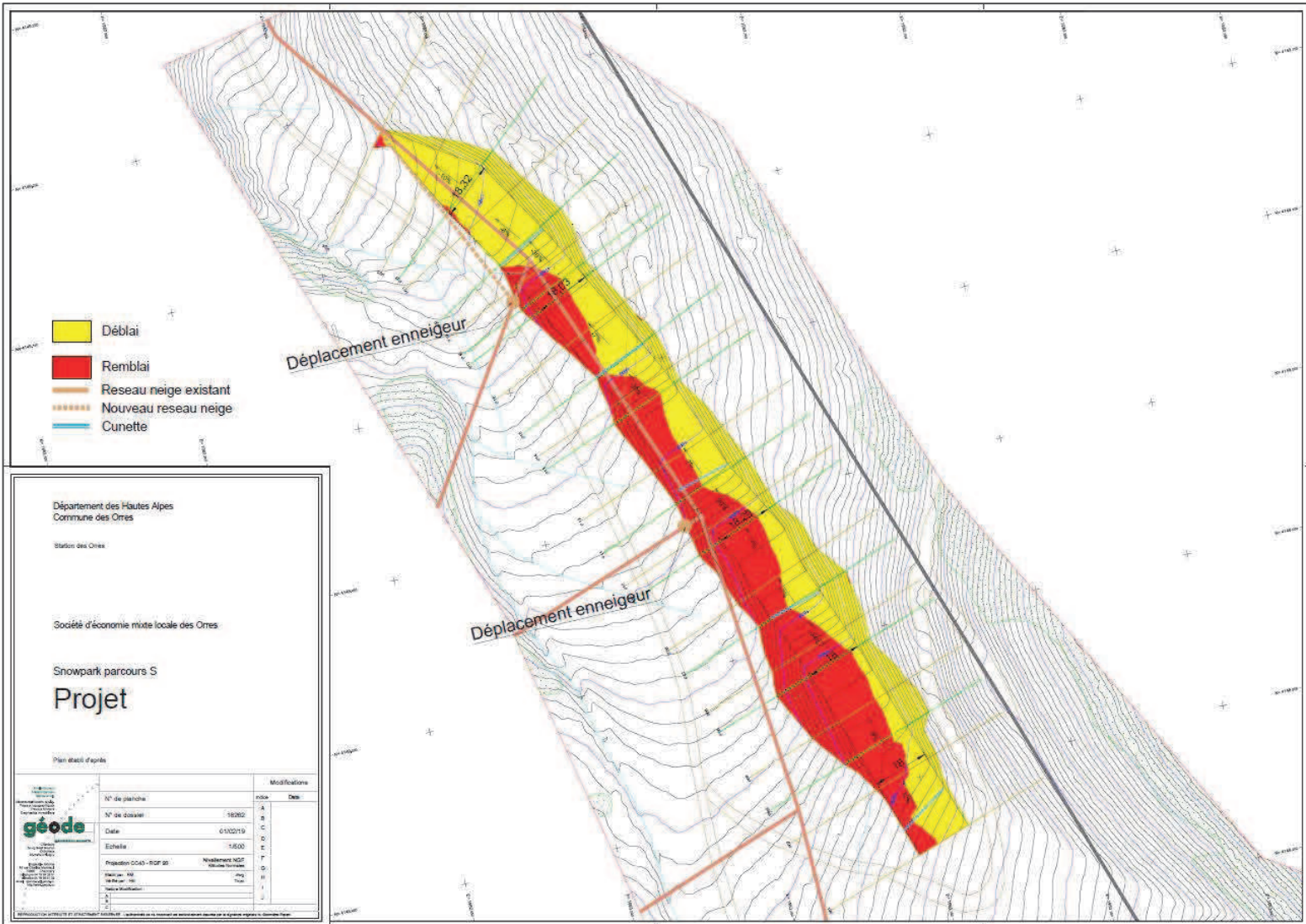

- > Surface terrassements : 13880 m²
- > Volume déblais : 6500 m³
- > Volume remblais : 6100 m³
- > Réseau neige : rehaussement de deux enneigeurs existants.

Département des Hautes Alpes
Commune des Orres

Station des Orres

Société d'économie mixte locale des Orres

Snowpark

Défrichement

Plan établi d'après



		Modifications	
		Indice	Date
N° de planche		A	
N° de dossier	18262	B	
Date	25/02/19	C	
Echelle	1/1000	D	
Projection CC43 - RGF 93	Nivellement NGF Altitudes Normales	E	
Établi par : RM	.dwg	F	
Vérifié par : HE	Topo	G	
Nature Modification :		H	
A		I	
B		J	
C			

REPRODUCTION INTERDITE ET STRICTEMENT RESERVEE - L'authenticité de ce document est exclusivement assurée par la signature originale du Géomètre-Expert.

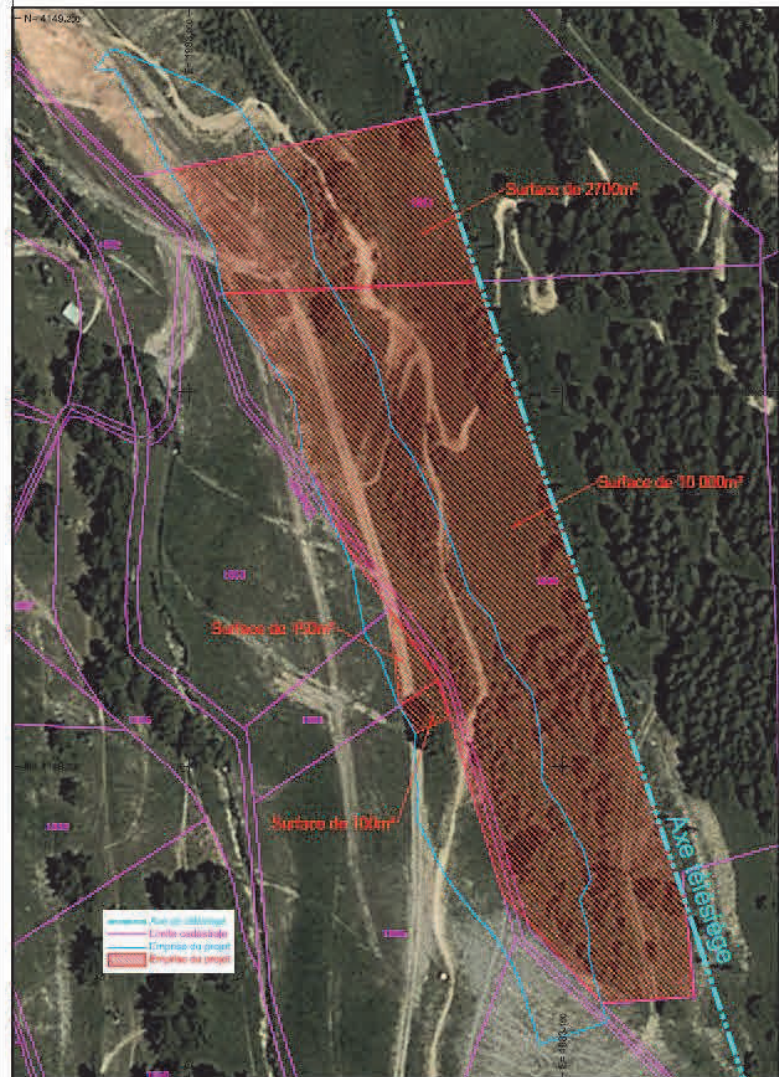

> Surface de défrichement : 12950 m² dont 12700 m² soumis au régime forestier et 250 m² de zones ponctuelles.

Annexe n°6 à la demande d'examen au cas par cas préalable à la réalisation d'une étude d'impact

Localisation du site Natura 2000 à proximité

