

● SITES NATURA 2000 A - 5KM DU PROJET

OPERATION

**GYMNASE AU MONEGHETTI
COMMUNE DE BEAUSOLEIL**

MAITRISE D'OUVRAGE

**SOCIETE IMMOBILIERE
DOMANIALE (S.I.D.)**

24 rue du Gabian
98 000 Monaco

ARCHITECTE

FRADIN WECK ARCHITECTURE
70, Cours Gambetta 13100 Aix en Provence
T : 04 42 17 44 44 / F : 04 42 17 44 40 /
architecture@fradinweck.fr

PHASE

DEMANDE DE PERMIS DE CONSTRUIRE

INTITULE

Dossier permis de construire

N° PLAN : ECHELLE DATE: AFFAIRE
PC 1 à 8 **FEV. 2016** **1702**

MODIFICATIONS

- A
- B
- C
- D
- E



photo aérienne - échelle 1/ 5 000



carte IGN - échelle 1/ 5 000

Nom de l'opération	Maitre d'ouvrage	Architecte	Phase	Intitulé	Echelle	Date	N°affaire	N°plan
GYMNASÉ DES MONEGHETTI À BEAUSOLEIL (06240)	SOCIÉTÉ IMMOBILIÈRE DOMANIALE 24 rue du Gabien 98 000 Mirovao	FRADIN WECK ARCHITECTURE 70, cours Gambetta 13100 Aix en Provence T. 04 92 17 44 44 - architecture@fradinweck.fr	PC	Plan de situation	1702	FEV. 2018		PC 1a

DIRECTION GÉNÉRALE DES
FINANCES PUBLIQUES

EXTRAIT DU PLAN CADASTRAL

Département :
ALPES MARITIMES

Commune :
BEAUSOLEIL

Section : AI
Feuille : 000 AI 01

Échelle d'origine : 1/1000
Échelle d'édition : 1/1000

Date d'édition : 15/11/2017
(fuseau horaire de Paris)

Coordonnées en projection : RGF93CC44

Le plan visualisé sur cet extrait est géré par le centre
des impôts foncier suivant :

NICE 2
22 rue Joseph Cadeï 06172
06172 NICE CEDEX 2
tél. 04 92 09 47 43 - fax 04 92 09 48 60
CENTRE DES IMPÔTS FONCIER NICE
lf@gdip.finances.gouv.fr

Cet extrait de plan vous est délivré par :

cadastre.gouv.fr
©2016 Ministère de l'Économie et des Finances

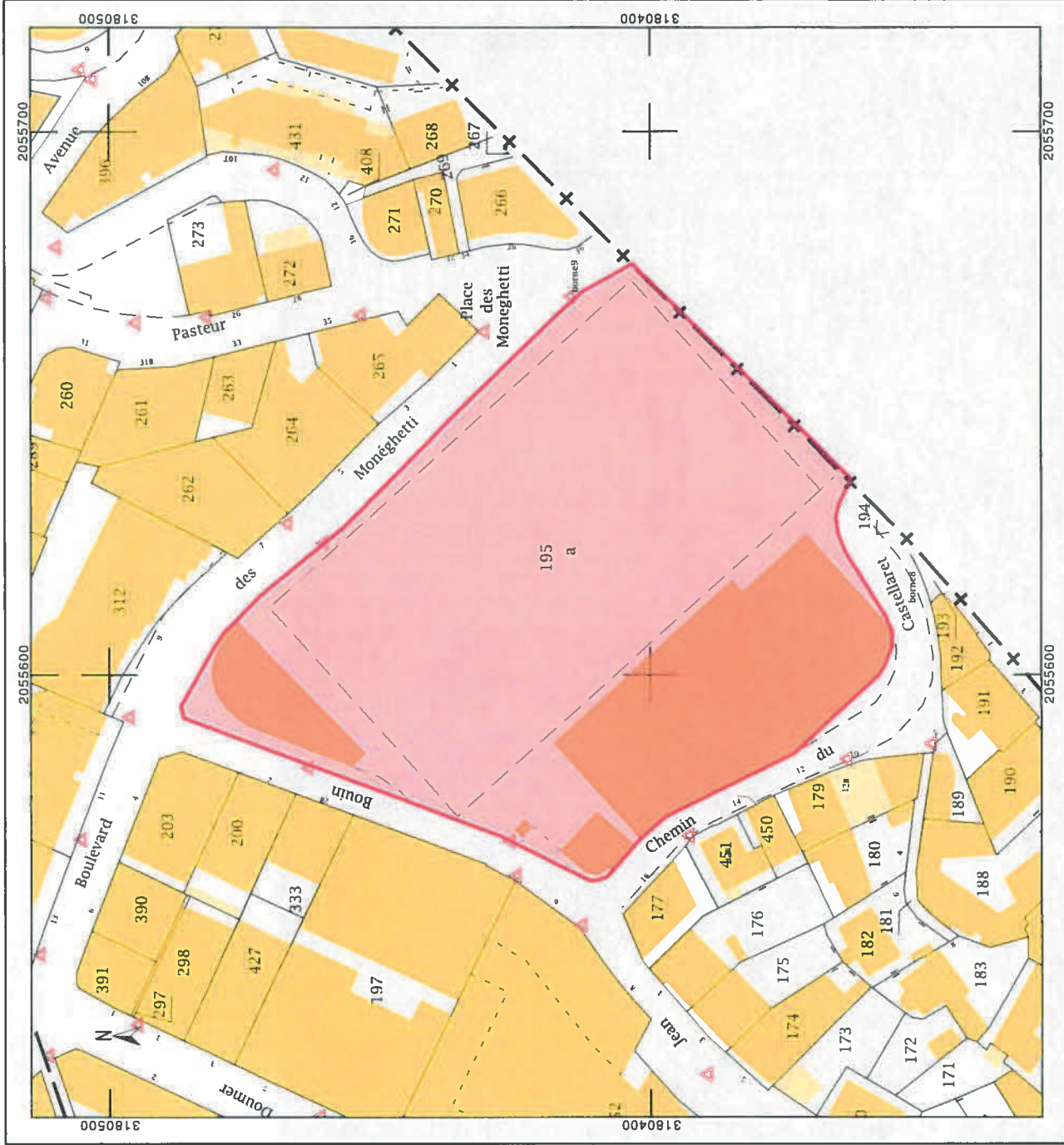

Nom de l'opération
GYMNASÉ DES MONEGHETTI
À BEAUSOLEIL (06240)

Maître d'ouvrage
SOCIÉTÉ IMMOBILIÈRE DOMANIALE
24 rue du Gabian
98 000 Monaco

Architecte
FRADIN WECK ARCHITECTURE
70, cours Gambetta 13100 Aix en Provence
T. 04 42 17 44 44 - architecture@radinweck.fr

Phase
PC

Intitulé
Plan cadastral

Echelle

Date
FEV. 2018

N° affaire
1702

N° plan
PC 1b



photographie paysage jointain

Nom de l'opération	Maitre d'ouvrage	Architecte	Phase	Intitulé	Echelle	Date	N°affaire	N°plan
GYMNASE DES MONEGHETTI A BEAUSOLEIL (06240)	SOCIETE IMMOBILIERE DOMANIALE 24 rue du Gabian 98 000 Monaco	FRADIN WECK ARCHITECTURE 70, cours Gambetta, 13100 Aix en Provence T. 04 92 17 44 44 - architecture@fradweck.fr	PC	photographie paysage jointain		FEV. 2018	1702	PC 8



Nom de l'opération
**GYMNASE DES MONEGHETTI
À BEAUSOLEIL (06240)**

Maître d'ouvrage
SOCIETE IMMOBILIERE DOMANIALE
24 rue du Gabien
98 000 Monaco

Architecte
FRADIN WECK ARCHITECTURE
70, cours Gambetta 13100 Aix en Provence
T. 04 42 17 44 44 - architecture@radinweck.fr

Phase
PC

Intitulé
Insertion lointaine

Echelle

Date
FEV. 2018

N°affaire
1702

N°plan
PC 6b

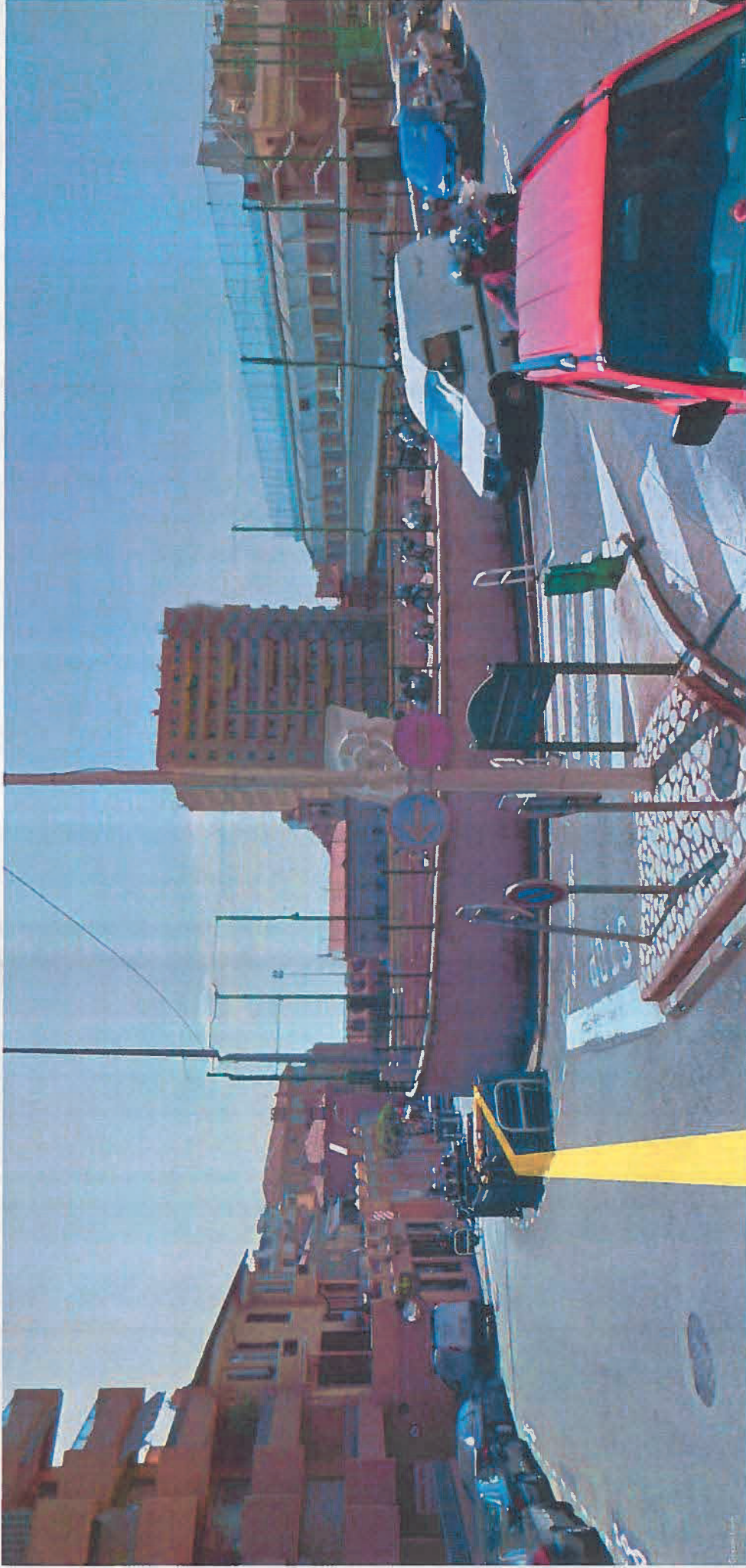

photographie proche, croisement avenue Jean Bouin et boulevard des Moneghetti

Nom de l'opération
**GYMNASE DES MONEGHETTI
A BEAUSOLEIL (06240)**

Maître d'ouvrage
SOCIETE IMMOBILIERE DOMANIALE
25 rue du Caban
96 000 Monaco

Architecte
FRADIN WECK ARCHITECTURE
70, cours Gambetta 13 000 Aix en Provence
T. 04 42 17 44 44 - architecture@fradwinck.fr

Phase
PC

Intitulé
Photographie environnement proche

Echelle

Date
FEV. 2018

N°affaire
1702

N°plan
PC 7



Nom de l'opération
**GYMNASÉ DES MONEGHETTI
À BEAUSOLEIL (06240)**

Maître d'ouvrage
SOCIÉTÉ IMMOBILIÈRE DOMANIALE
24 rue du Gabian
98 000 Monaco

Architecte
FRADIN WECK ARCHITECTURE
70, cours Gambetta 13100 Aix en Provence
T. 04 42 17 44 44 - architecture@fradinweck.fr

Phase
PC

Intitulé
insertion proche

Echelle

Date
FEV. 2018

N° affaire
1702

N° plan
PC 6a

OPERATION

**GYMNASE AU MONEGHETTI
COMMUNE DE BEAUSOLEIL**

MAITRISE D'OUVRAGE

**SOCIETE IMMOBILIERE
DOMANIALE (S.I.D.)**

24 rue du Gabian
98 000 Monaco

ARCHITECTE

FRADIN WECK ARCHITECTURE

70, Cours Gambetta 13100 Aix en Provence
T : 04 42 17 44 44 / F : 04 42 17 44 40 /
architecture@fradinweck.fr

PHASE

**DEMANDE D'EXAMEN
EVALUATION ENVIRONNEMENTALE**

INTITULE

PLAN SITUATION

N° PLAN :	EHELLE	DATE:	AFFAIRE
	1/25.000	MARS 2019	1702

MODIFICATIONS

- A
- B
- C
- D
- E



Pointe la Velle

Pointe Facinane

la Condamine

Fonteville

Capogall

Cap Rognoso

Cap Maia

Grande Corniche

Échelle 1 : 25 000

0 500 m



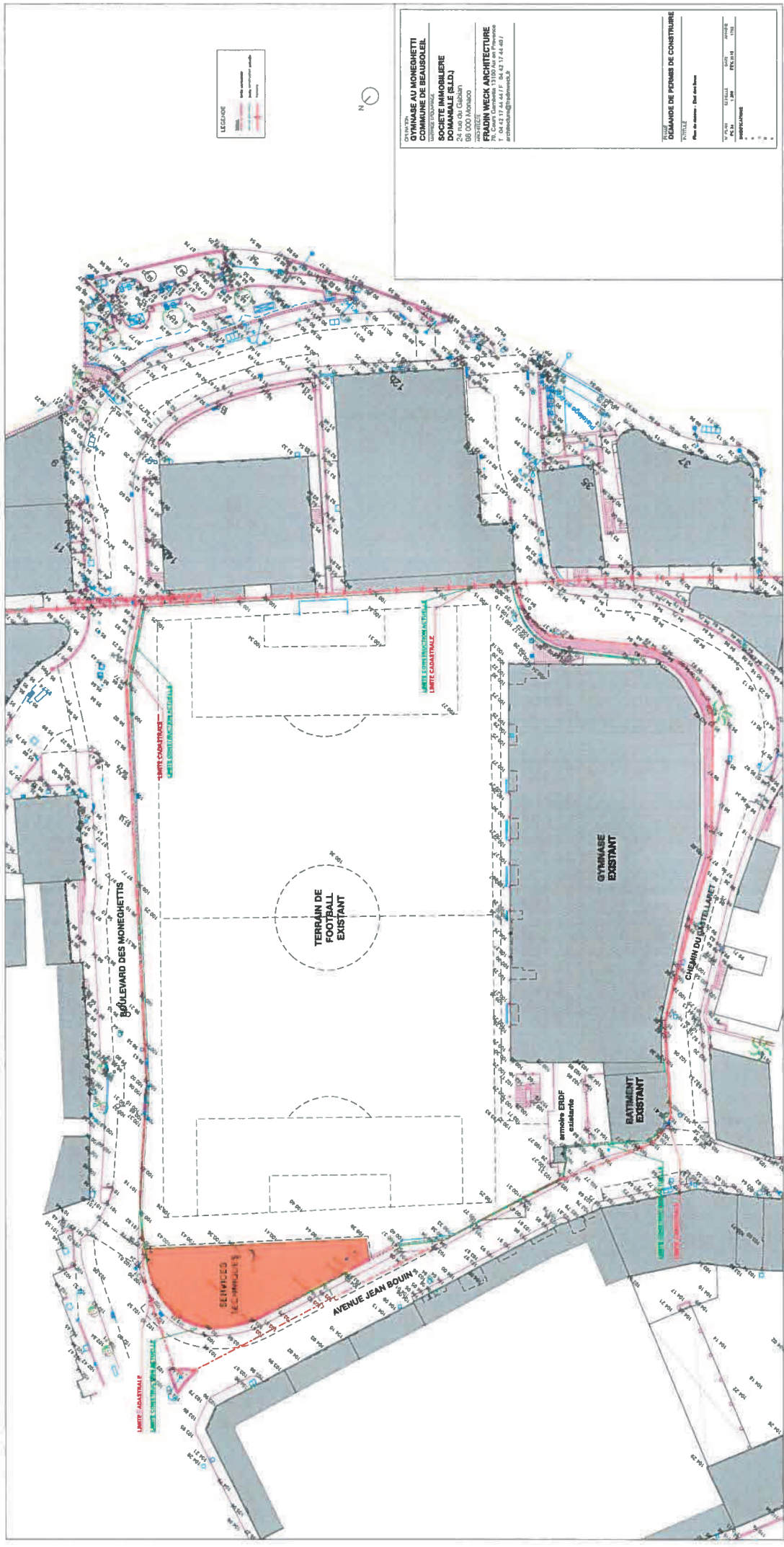

LEGENDE

[Red line]	Limites cadastrales
[Blue line]	Limites de parcelles
[Green line]	Limites de zones
[Black line]	Limites de voirie



DIVISION
COMMUNE DE MONEGHETTI
 COMMUNE DE BEAUSOULLEN
 SERVICE D'URBANISME
SOCIETE IMMOBILIERE
DOMANIALE (S.L.D.)
 19, rue GIGONNET
 95 000 ANNOUILLY
 FRANCE
FRANCK WECK ARCHITECTURE
 19, rue GIGONNET
 95 000 ANNOUILLY
 FRANCE
 T. 03 42 17 44 44 / F. 03 42 17 44 40
 art@frankweck.fr

DEMANDE DE PERMIS DE CONSTRUIRE
 N° 2024
 Plan de masse - Etat des lieux
 1/5000
 10/01/2024
 10/01/2024

