

## Annexe 2 : Plan de situation au 1/25 000

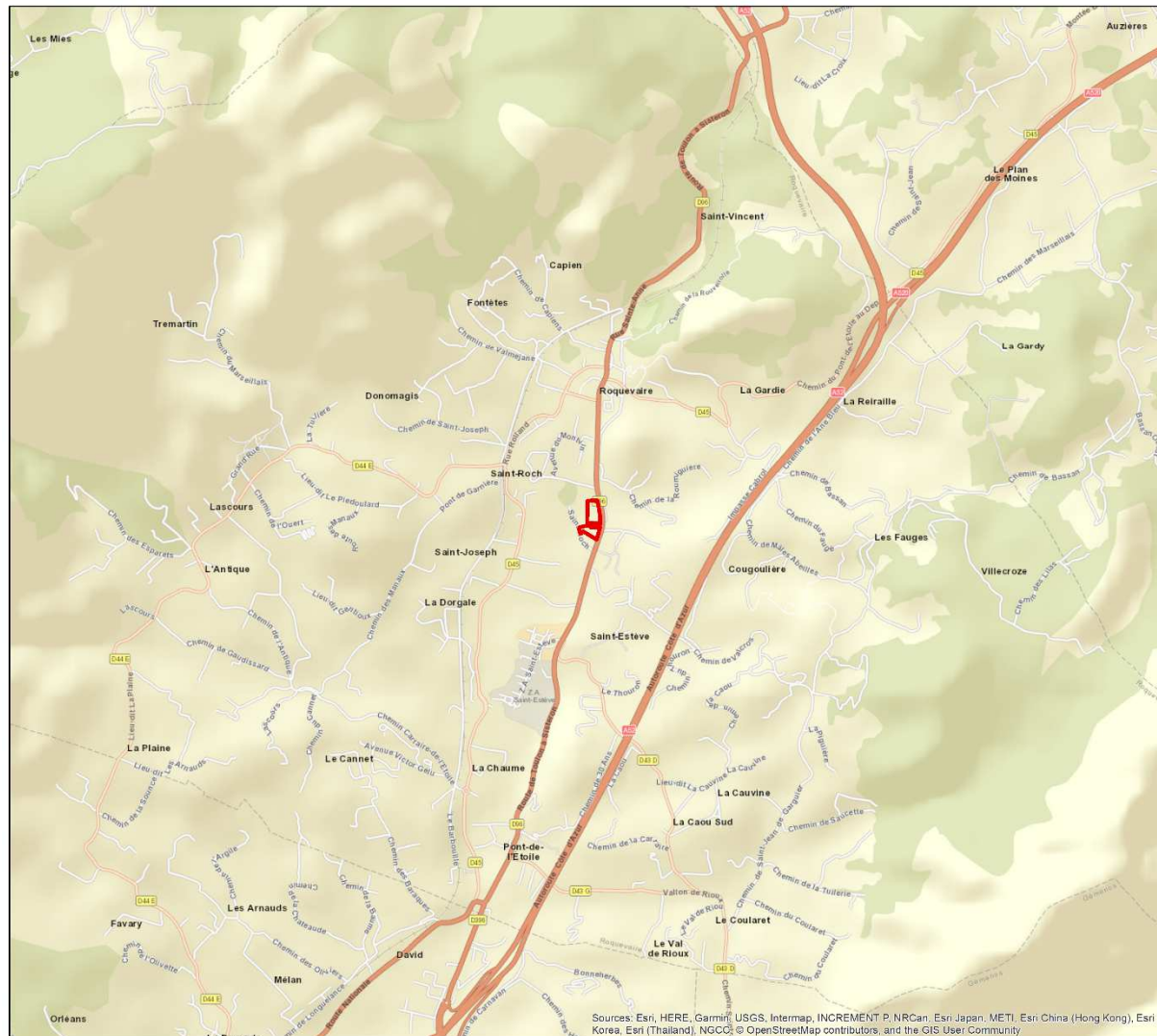

### Légende

 Emprise projet

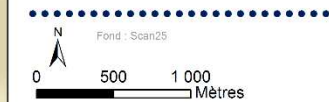

Echelle : 1:25000    Carlo.mad. 10/2018

Indice	Date	Etabli par	Approuvé par	Phase	N°plan	N°affaire
1	10/2018	AD	SG	Ph1	01	18VAX076

Consulting



Sources: Esri, HERE, Garmin, USGS, Intermap, INCREMENT P, NRCan, Esri Japan, METI, Esri China (Hong Kong), Esri Korea, Esri (Thailand), NGCC, © OpenStreetMap contributors, and the GIS User Community

Annexe 3 : Localisation des prises de vues sur Roquevaire 3

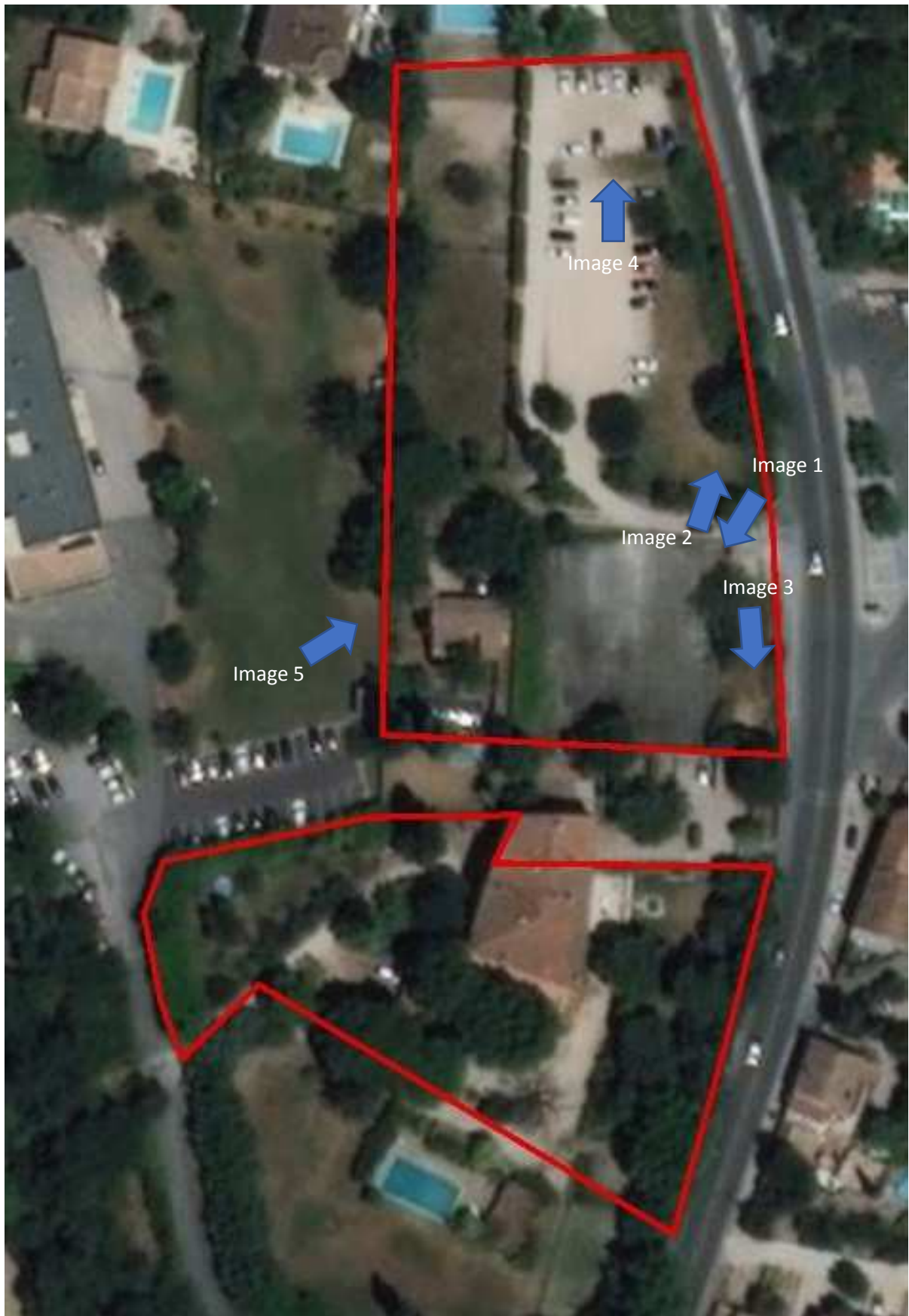



Annexe 3 : Prise de vues de Roquevaire III



Image 1



Image 2



Image 3



Image 4



Image 5



Annexe 4 : Plan du projet ("Roquevaire II" et "Roquevaire III") : emprises rouges

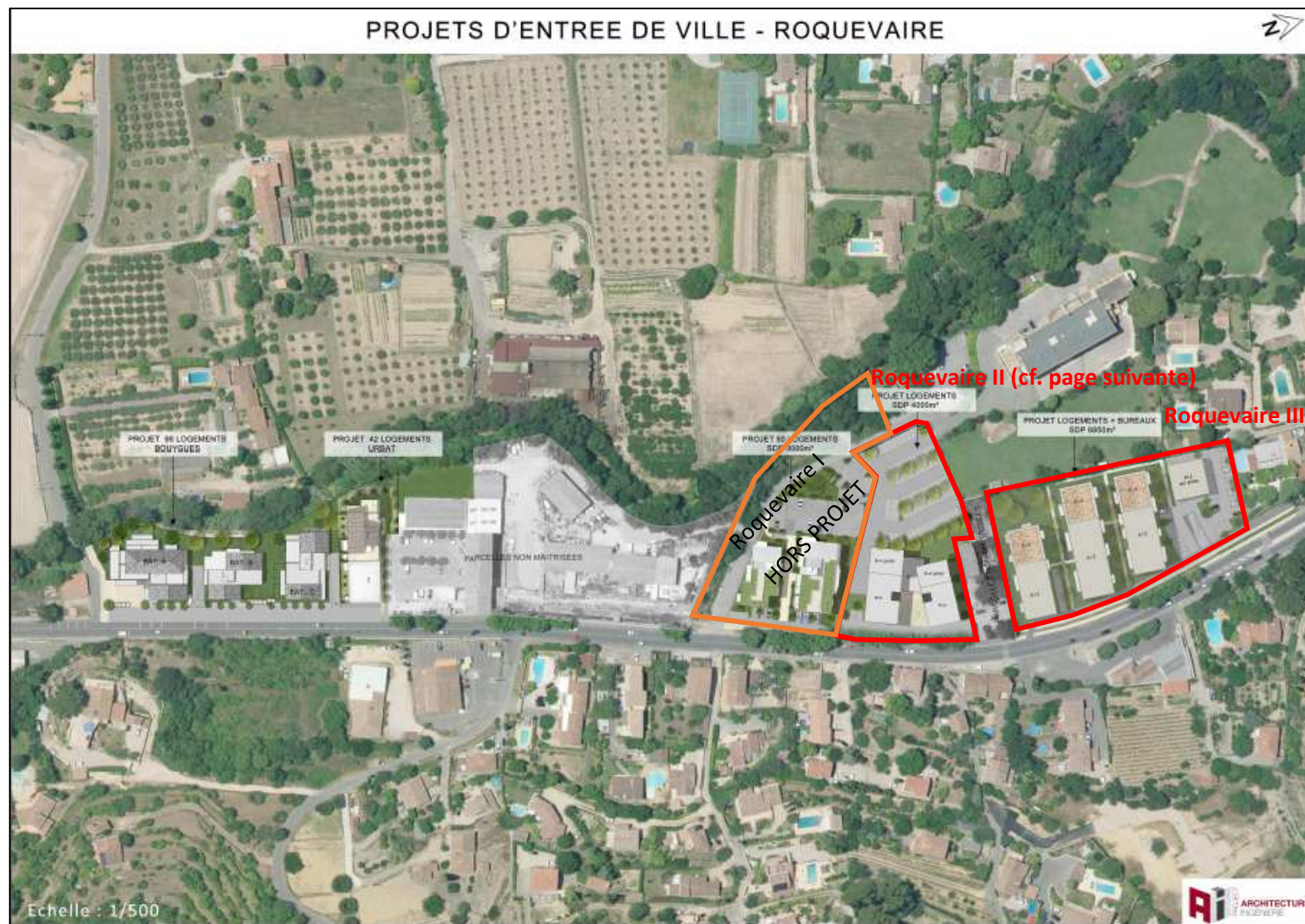

Annexe 4 bis : Mise à jour du plan de "Roquevaire II"

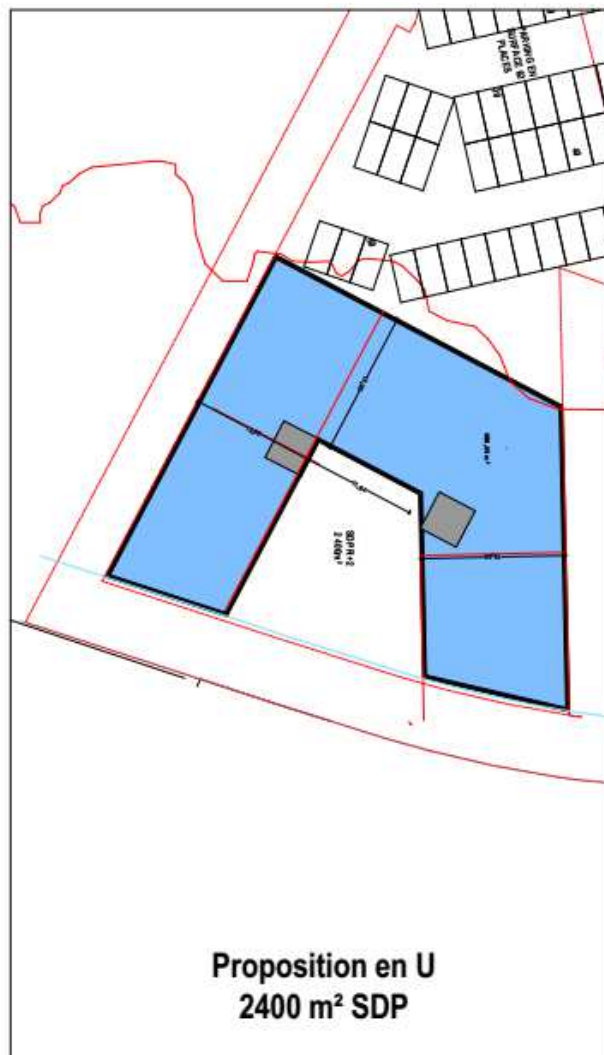



Annexe 5 : Plan des abords au 1/2000

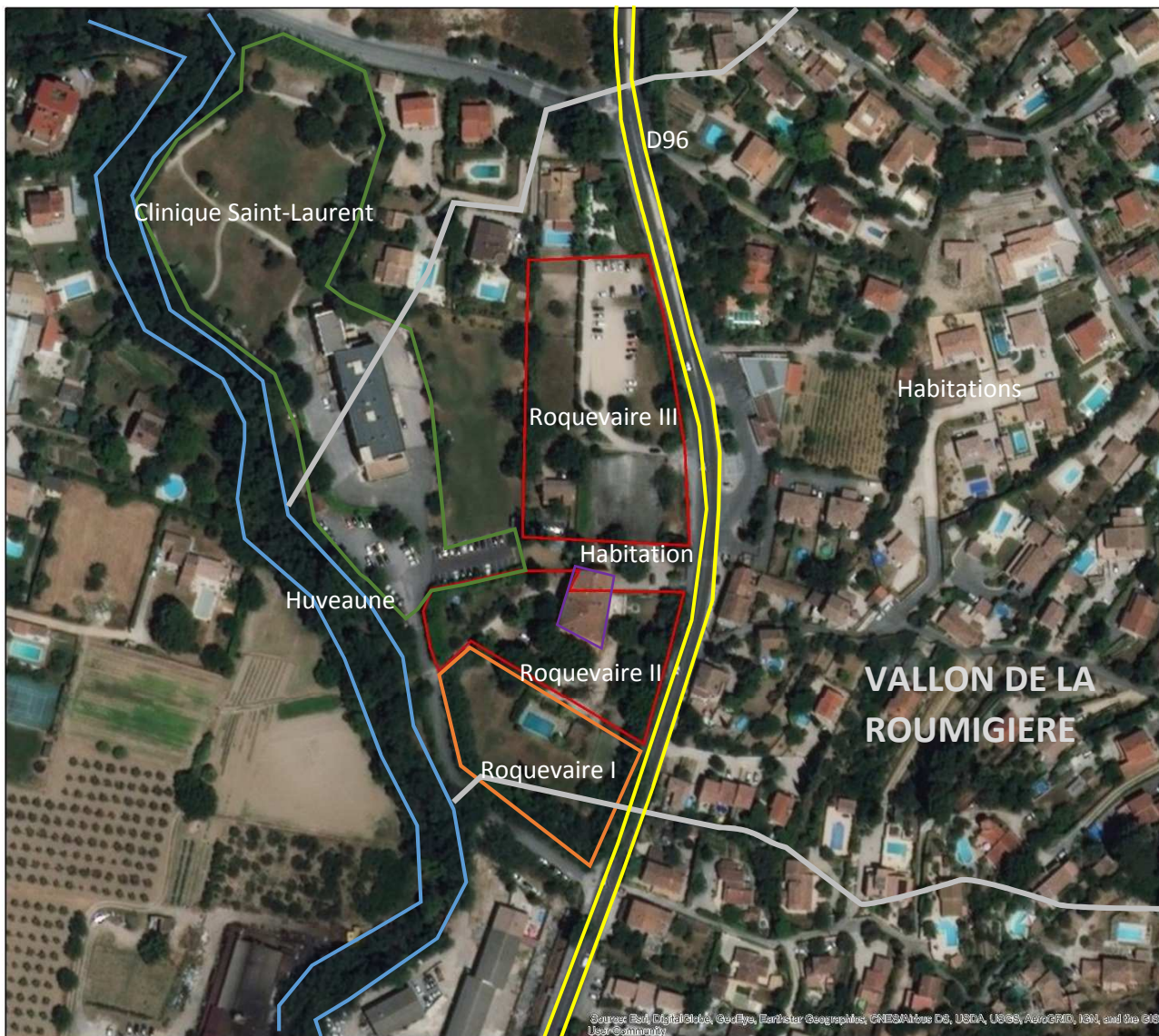

 Plan des abords au 1/2000

**Légende**

 Emprise projet

Fond : Orthophotographie

 N

0 50 100 Mètres

Echelle : 1:2000    Cartho.mxd - 09/2018

Indice	Date	Établi par	Approuvé par	Phase	N°plan	N°affaire
1	10/2018	AD	SG	Ph1	01	18MAX076

 Consulting



Source: Esri Digital Globe, GeoEye, Earthstar Geographics, CNES/Airbus DS, USDA, USGS, AeroGRID, IGN, and the GIS User Community



## Annexe 6 : ZPS à proximité du projet

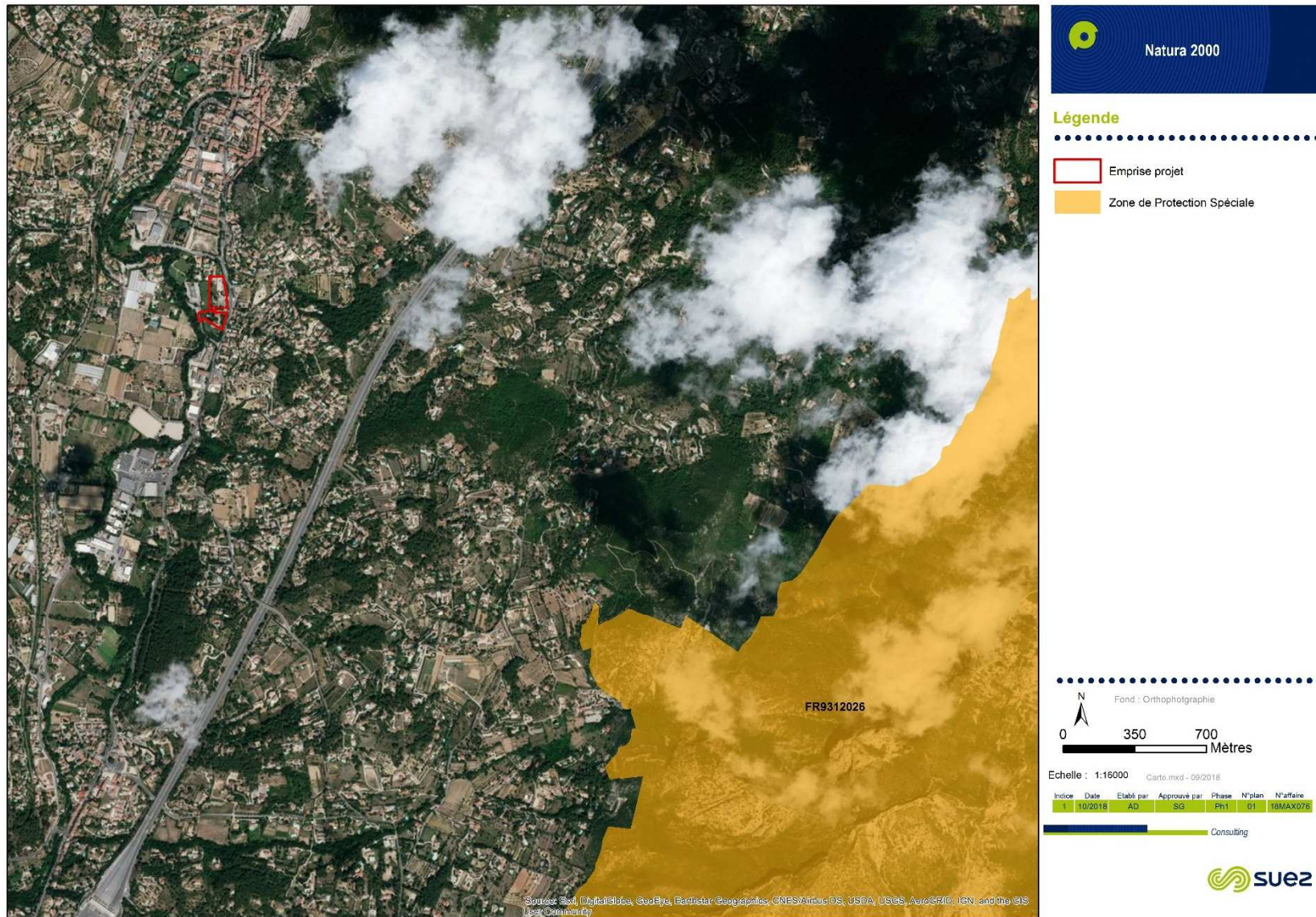



# Annexe 6 : ZSC à proximité du projet

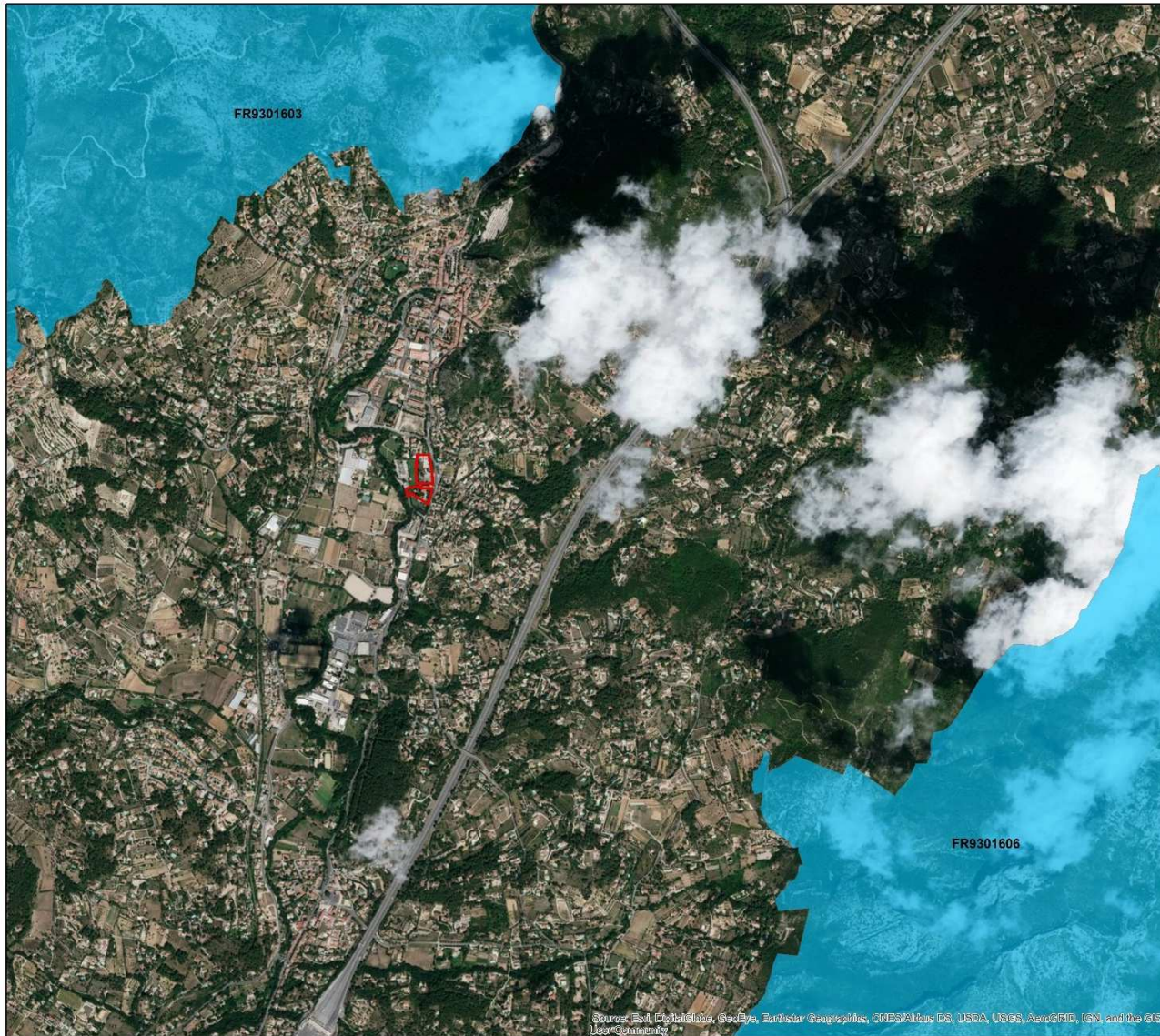

**Légende**

- Emprise projet
- Zones Spéciales de Conservation

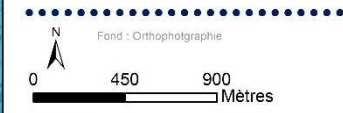

Echelle : 1:20000

Indice	Date	Etabli par	Approuvé par	Phase	N°plan	N°affaire
1	10/2018	AD	SG	Ph1	01	18MAX076

Consulting

