

ANNEXE 3 – CERFA n° 14734*03 - Demande d'examen au cas par cas préalable à la réalisation éventuelle d'une évaluation environnementale – Photographies de la zone d'implantation

Lieu d'implantation de la serre photovoltaïque : Voie communale de Malespine – 84120 PERTUIS

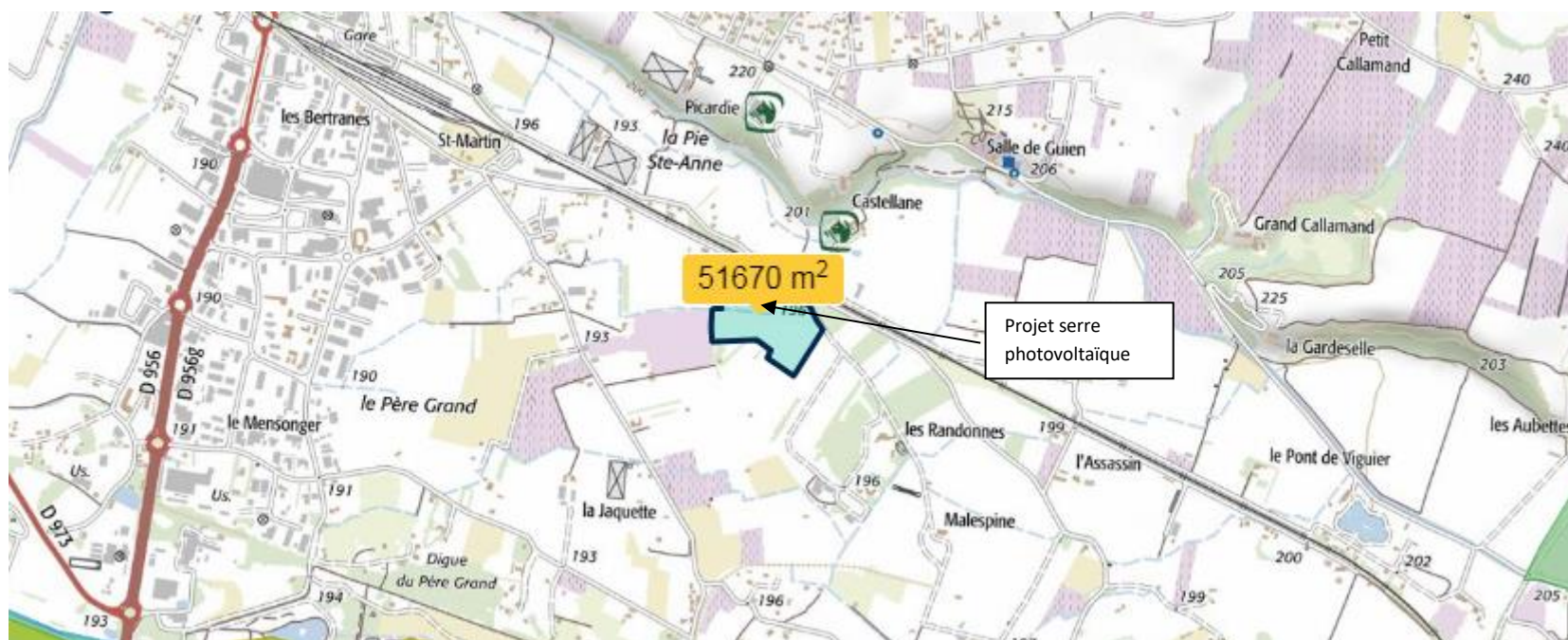

Figure 1 : Localisation du site

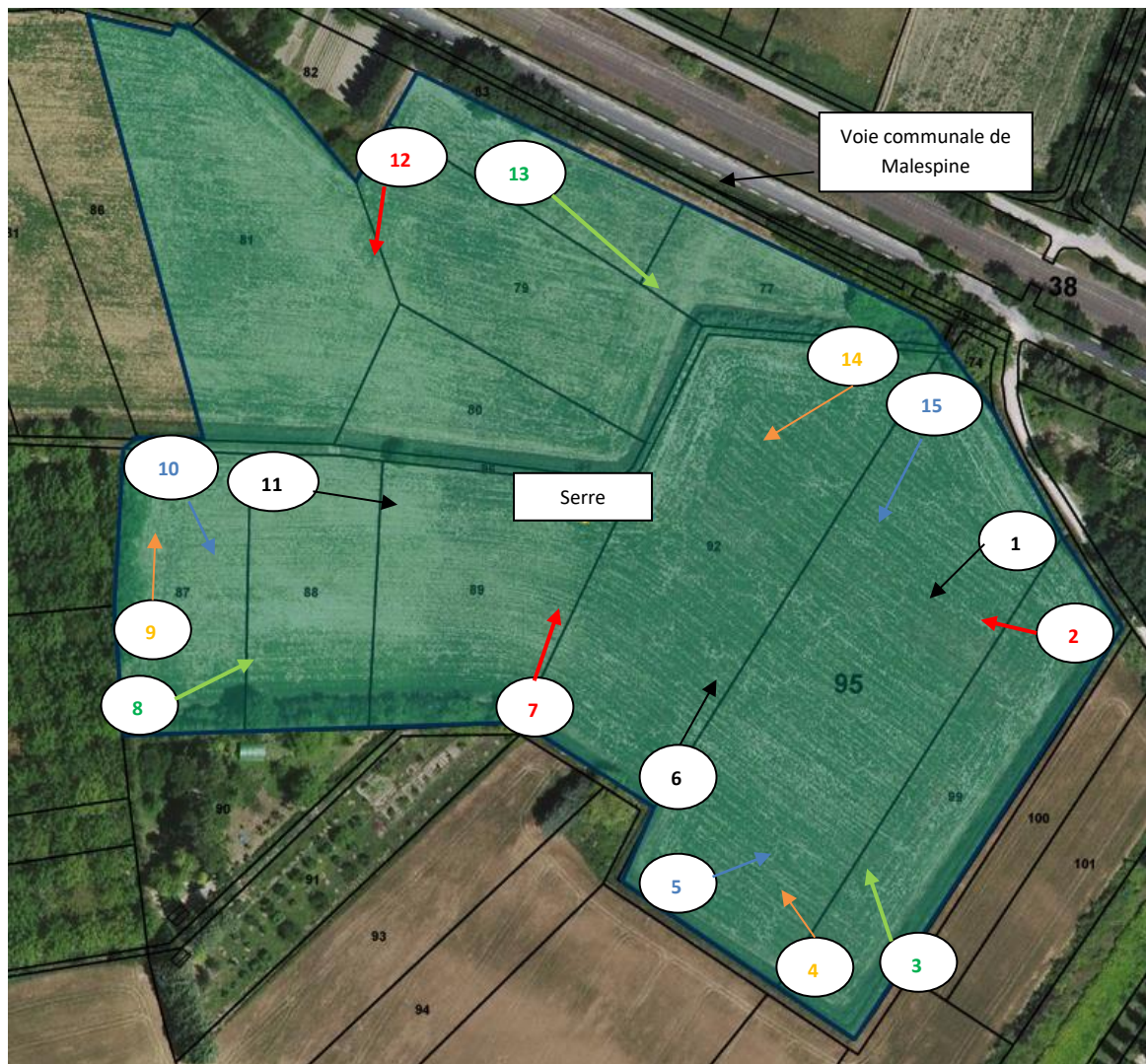

Figure 2 : Localisation des prises de vue Photos

Photo n° 1 (prise de vue 26/07/2018):



Figure 3 : Vue Sud à l'entrée principale de la parcelle

Photo n° 2 (prise de vue 26/07/2018):



Figure 4 : Vue Ouest à l'entrée de la parcelle

Photo n° 3 (prise de vue 26/07/2018)



Figure 5 : vue Nord depuis l'extrémité Sud du terrain de projet

Photo n° 4 (prise de vue 26/07/2018)



Figure 6 : Vue Ouest depuis l'extrémité Sud de la parcelle, nous pouvons observer les limites de la parcelle 95

Photo n° 6 (prise de vue 26/07/2018)

Photo n° 5 (prise de vue 26/07/2018)



Figure 8 : vue Nord depuis la limite entre les parcelles 92 et 95



Figure 7 : Vue Nord-Est depuis l'extrémité Sud du terrain du projet

Photo n° 7 (prise de vue 26/07/2018)



Figure 9 : Vue Nord depuis la limite entre les parcelles 89 et 92

Photo n° 8 (prise de vue 26/07/2018)



Figure 10 : Vue Est depuis l'extrémité Sud-Ouest du terrain de projet

Photo n° 9 (prise de vue 26/07/2018)



Figure 11 : Vue Nord depuis l'extrémité Sud-Ouest du terrain de projet.

Photo n° 10 (prise de vue 26/07/2018)



Figure 12 : Vue Sud-Est sur la forêt qui correspond à la limite des parcelles 87 et 88

Photo n° 11 (prise de vue 26/07/2018)



Figure 13 : Vue Est depuis le milieu du terrain de projet. Nous pouvons observer les limites de la parcelle 99 (fond de la photo)

Photo n° 12 (prise de vue 26/07/2018)



Figure 14 : Vue Sud depuis l'extrémité Nord-Ouest du terrain de projet, le champ est actuellement en culture mais il sera prêt pour les travaux une fois la récolte de l'année 2018 réalisée.

Photo n° 13 (prise de vue 26/07/2018)



Figure 15 : Vue Est depuis l'extrémité Nord-Ouest du terrain de projet, le champ est actuellement en culture mais il sera prêt pour les travaux une fois la récolte de l'année 2018 réalisée.

Photo n° 14 (prise de vue 26/07/2018)



Figure 16 : Vue Sud-Ouest depuis le point Nord aux limites des parcelles 92 et 95

Photo n° 15 (prise de vue 26/07/2018)



Figure 17 : Vue Sud depuis les bordures des parcelles 92 et 95