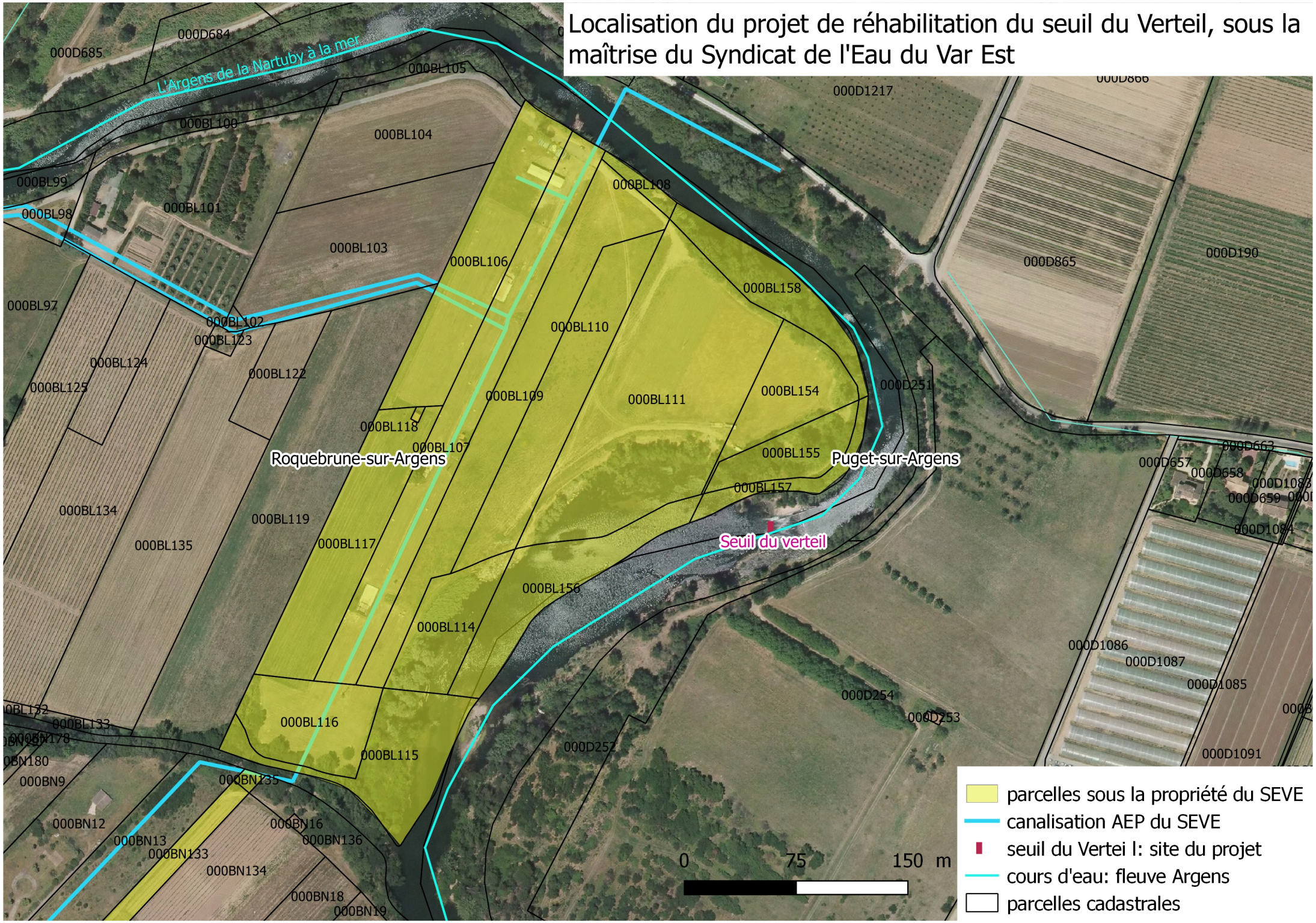Localisation du projet de réhabilitation du seuil du Verteil, sous la maîtrise du Syndicat de l'Eau du Var Est