

HAUTES-ALPES  
**BRIANÇON (05100)**  
**FORT DES TROIS TETES**  
 (Classé MH et Inscrit MH le 8 Juin 1989)

Restauration et restructuration pour réutilisation

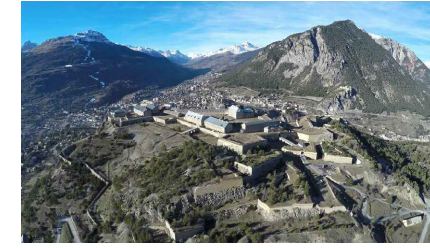

**MAITRISE D'OUVRAGE:**



**SCI LE FORT DES TROIS TETES**  
 9, rue des Docteurs Charcot  
 42100 SAINT-ETIENNE

Tél : 06 47 28 20 76  
 Mail: la@next-financial.partners

**MAITRISE D'OUVRAGE OPERATIONNELLE:**



**REDMAN**  
 Asset Development  
 REDMAN Asset Development  
 126, rue de Provence  
 75008 PARIS

Tél : 01 40 69 04 25  
 Mail: n@redman.fr

**MAITRISE D'OEUVRE:**

**ARCHITECTE MANDATAIRE:**



**GMDP ARCHITECTURE**  
 Architecte en Chef des Monuments Historiques  
 14, rue Cassette  
 75006 PARIS

Tél : 01 45 44 72 73  
 Mail: studio@gmdp.fr

**ARCHITECTE COTRAITANT:**



**ACI ARCHITECTURE**  
 18, avenue Parmentier  
 75011 PARIS

Tél : 01 43 55 47 53  
 Mail: plh@ac2.archi

**ECONOMISTES:**



**C. SABOUREAU**  
 104, avenue André Maginot  
 CS 77331, 37073 TOURS CEDEX 2

Tél : 02 47 54 02 65  
 Mail: charles@saboureaux-ing.fr



**FL INGENIERIE**  
 21 rue de Torcé  
 72100 LE MANS

Tél : 02 43 72 91 91  
 Mail: rlemoine@fl-ingenierie.com

**BET STRUCTURE:**



**KHEPHREN Ingénierie**  
 88 bis avenue de la Convention  
 94117 ARCEUIL CEDEX

Tél : 01 49 08 92 33  
 Mail: l.chambre@khephren.fr



**SIGMA**  
 2 bvd Paul d'Estournelles  
 de Constant  
 72000 LE MANS

Tél : 02 43 39 20 50  
 Mail: damien.leguennec@sigma-ingenierie.fr

**BET FLUIDES:**



**ALTERNET**  
 12 avenue d'Italie  
 75013 PARIS

Tél : 01 53 79 70 71  
 Mail: marc.metzinger@alternet-consulting.com



**FLUELEC**  
 32 bis, rue de Rennes  
 35510 CESSON-SEVIGNE

Tél : 02 23 45 51 51  
 Mail: ibocher@fluelec.com

**BET VRD:**



**OTCI**  
 Parc Icade, 1 place des Etats-Unis  
 Bâtiment Liège - CS 40422.  
 94158 RUNGIS CEDEX 1

Tél : 01 56 30 17 27  
 Mail: laverdure@otci.fr

**SOUS-TRAITANCE MAITRISE D'OEUVRE:**

**OPC:**



**GMDP ARCHITECTURE**  
 Architecte en Chef des Monuments Historiques  
 14, rue Cassette  
 75006 PARIS

Tél : 01 45 44 72 73  
 Mail: studio@gmdp.fr



**ACI ARCHITECTURE**  
 18, avenue Parmentier  
 75011 PARIS

Tél : 01 48 05 86 63  
 Mail: patrice.hopitalier@secc-aci.fr

**CONTROLE SCIENTIFIQUE ET TECHNIQUE:**

**DRAC Provence Alpes Cotes Azur**  
 Conservation Régionale des Monuments Historiques  
 23, Boulevard du Roi René  
 13617 Aix-en-Provence CEDEX 1

Tél : 04 42 16 19 00

**UDAP 05 - Unité Départementale de l'Architecture et du Patrimoine**

Cité Desmichel, BP 16007  
 05016 GAP CEDEX

Tél : 04 92 53 15 38

**CONTROLE TECHNIQUE:**



**SOCOTEC AMIENS - BURY (Etudes)**  
 Constructions Amiens  
 1 Allée de la Pépinière  
 Centre Oasis "La Passiflore" - 80480 BURY  
 Tél : 03 22 80 43 00  
 Mail: Xavier.MACH@socotec.com

**COORDONNATEUR SPS:**



**SOCOTEC AMIENS - BURY (Etudes)**  
 Constructions Amiens  
 1 Allée de la Pépinière  
 Centre Oasis "La Passiflore" - 80480 BURY  
 Tél : 03 22 80 43 00  
 Mail: Xavier.MACH@socotec.com

**COORDONNATEUR SSI:**

<b>ETUDE AU CAS PAR CAS</b>					<b>Numéro</b> <b>4.3.e</b>
<b>ETAT PROJETE</b>					
Echelle: <b>ECHELLE METRIQUE</b>		Réf. infor.		OCTOBRE 2018	
<small>Partie fixe nom du fichier</small>					
Affaire	Emetteur	Type	Zone ou Bat.	Numéro	
FT	GMP	-	-	-	
<small>Partie correspondante aux onglets AutoCad ou Excel</small>					
N. Ongl.	BAT.	Lot	Phase	Indice	Date indice

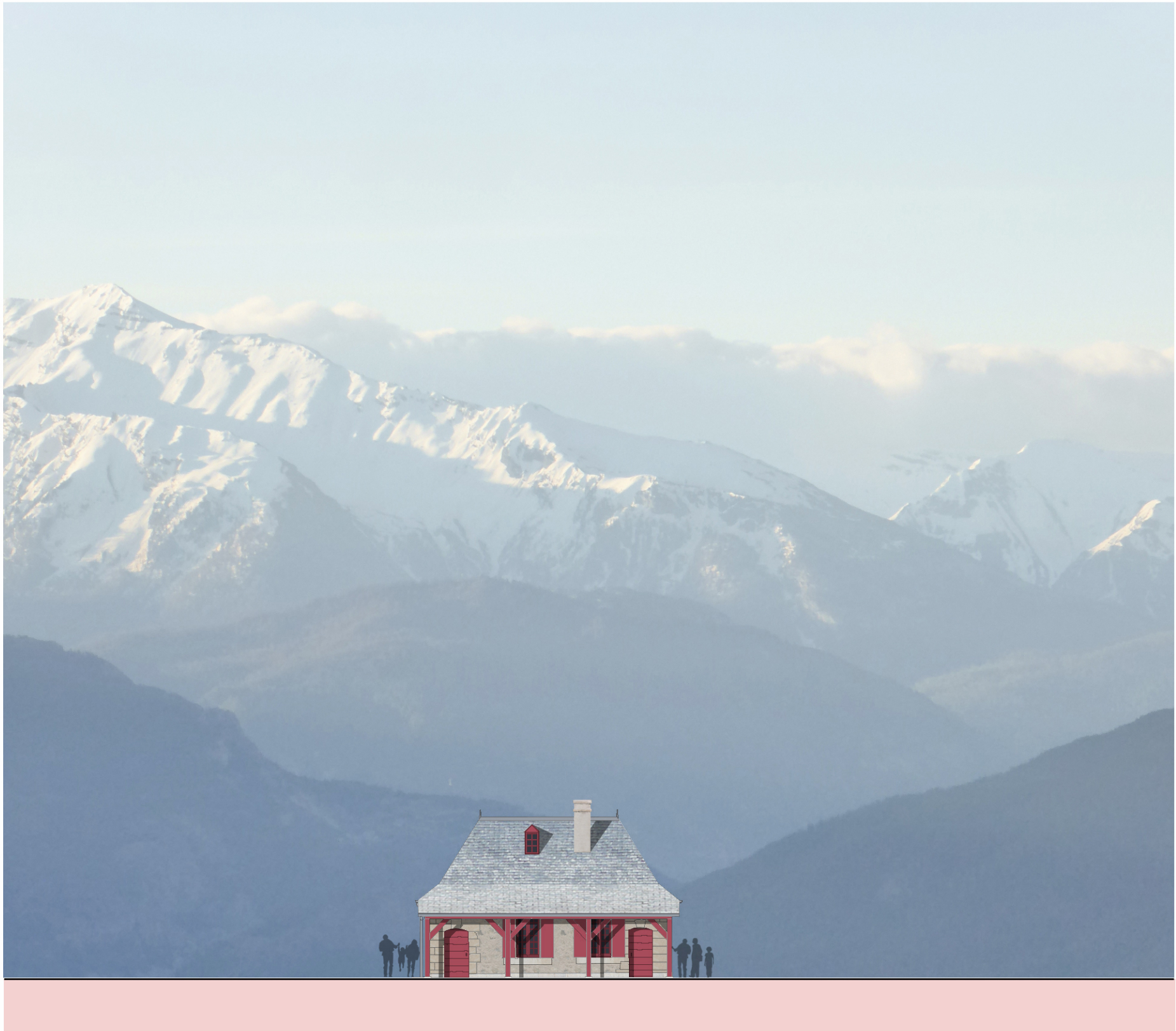

Bâtiment 1: Façade Sud

ETAT PROJETE





Bâtiment 2: Façade Ouest

ETAT PROJETE



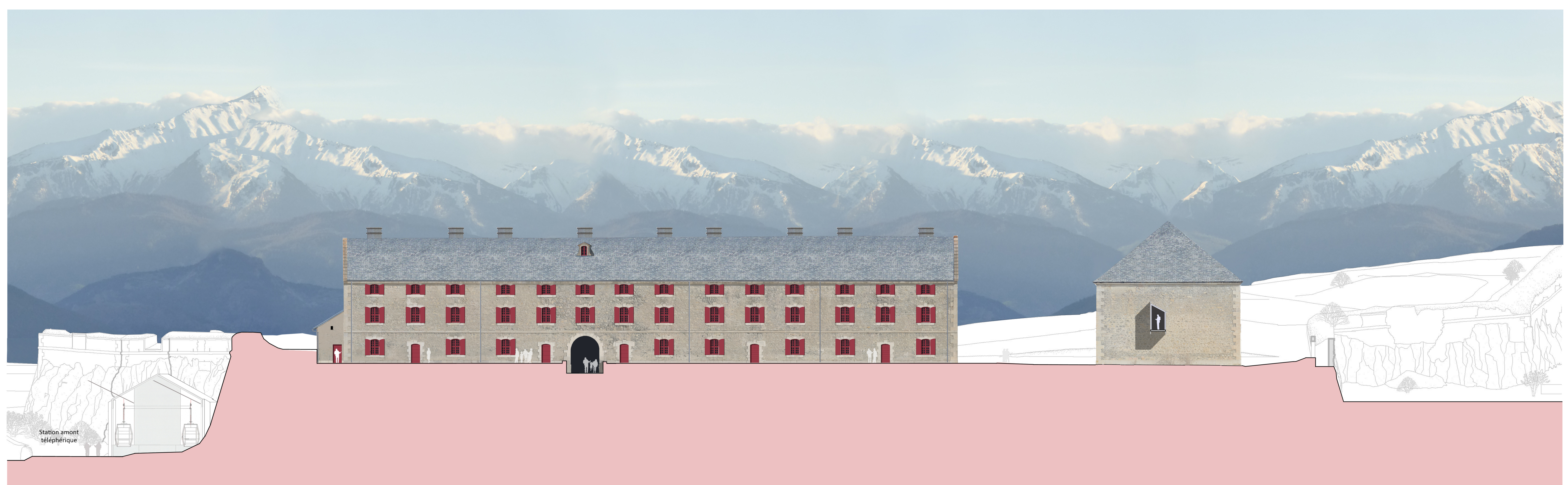

Station amont  
téléphérique

0 5 10 15 20m

COUPE GENERALE NORD SUD - ETAT PROJETE



BATIMENT 04 - Façade Nord

BATIMENT 05 - Façade Nord



BATIMENT 05 - Façade Sud

BATIMENT 04 - Façade Sud



Bâtiments 3 et 4: Façade Est

0 5 10 15 20m

ETAT PROJETE



Bâtiments 5, 6 et 7: Façade Est

0 5 10 15 20m

ETAT PROJETE