



LEGENDE

-  Bassin versant existant
-  Ruissellement des eaux en surface
-  Exutoire

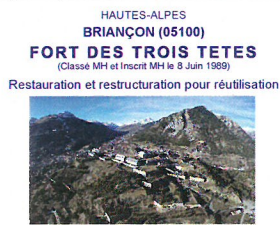

HAUTES-ALPES  
BRIANÇON (05100)  
**FORT DES TROIS TETES**  
(Classe MH et inscrit MH le 9 Juin 1989)  
Restauration et restructuration pour réutilisation

<b>MAITRISE D'OUVRAGE:</b>	SCI LE FORT DES TROIS TETES 15, rue Pasteur - Résidence Baudet 05100 BRIANÇON
<b>MAITRISE D'OUVRAGE OPERATIONNELLE:</b>	<b>NEXT</b> FINANCIAL PARTNERS 9, rue des Docteurs Chacot 42100 SAINT-ETIENNE AMO - MOO - CPI Tel: 06 47 20 20 76 Mail: le@next-financial-partners.com
<b>MAITRISE D'OEUVRE:</b>	
<b>ARCHITECTE MANDATAIRE:</b>	<b>GMDP</b> GMDP ARCHITECTURE Architecte en Chef de Monuments Historiques 14, rue Casette 75006 PARIS Tel: 01 45 44 72 73 Mail: studio@gmdp.fr
<b>ARCHITECTE COTRAITANT:</b>	<b>ACI</b> ARCHITECTURE 15, avenue Parmentier 75011 PARIS Tel: 01 48 05 86 63 Mail: patrice.hospitalier@seco-aci.fr
<b>ECONOMISTES:</b>	<b>C SABOUREAU</b> 104, avenue André Magnot CS 77331, 37073 TOURS CEDEX 2 Tel: 02 47 54 02 65 Mail: charles@saboureau.fr <b>FL INGENIERIE</b> 21 rue de Torol 72100 LE MANS Tel: 02 43 72 91 91 Mail: renois@fl-ingenierie.com
<b>BET STRUCTURE:</b>	<b>HEPHRENE</b> Ingénierie 88 bis avenue de la Convention 94117 ARCEUIL CEDEX Tel: 02 43 72 91 91 Mail: i.chambre@hephrene.fr <b>SIGMA</b> 2 bis Paul d'Estournelles de Constant 72000 LE MANS Tel: 02 43 72 91 91 Mail: damien.sigaux@sigma-ingenierie.fr
<b>BET FLUIDES:</b>	<b>ALTERNET</b> 12 avenue d'Italie 94117 ARCEUIL CEDEX Tel: 01 53 79 70 71 Mail: marc-metinger@alternet-consulting.com <b>FLUELEC</b> 32 bis, rue de Rennes 35510 CESSON-SEVIGNE Tel: 02 23 45 51 51 Mail: loochen@fluelec.com
<b>BET VRD:</b>	<b>OTCI</b> Parc Icade, 1 place des Etats-Unis Batiment Lige - CS 40422 94158 RUNGIS CEDEX 1 Tel: 01 56 30 17 27 Mail: lavendure@otci.fr
<b>SOUS-TRAITANCE MAITRISE D'OEUVRE:</b>	

<b>OPC:</b>	<b>GMDP</b> GMDP ARCHITECTURE Architecte en Chef de Monuments Historiques 14, rue Casette 75006 PARIS Tel: 01 45 44 72 73 Mail: studio@gmdp.fr	<b>ACI</b> ARCHITECTURE 15, avenue Parmentier 75011 PARIS Tel: 01 48 05 86 63 Mail: patrice.hospitalier@seco-aci.fr
<b>CONTROLE SCIENTIFIQUE ET TECHNIQUE:</b>	<b>UDAP 05 - Unité Départementale de l'Architecture et du Patrimoine</b> DRAC Provence Alpes Cotes Azur Conservation Régionale des Monuments Historiques 23, Boulevard du Rhône 13617 Aix-en-Provence CEDEX 1 Tel: 04 42 18 19 00 Mail: @com	
<b>COORDONNATEUR SPS:</b>	<b>SOCTEC AMIENS - BURY</b> (Etudes) Constructeurs Amiens 1 Allée de la Pèpière Centre Orléans "La Passiflor" - 80480 BURY Tel: 03 22 80 43 00 Mail: Xavier.MACH@soctec.com	

<b>AUTORISATION DE TRAVAUX SUR MH - PERMIS DE CONSTRUIRE</b>		Numéro
<b>ETAT EXISTANT</b>		<b>MH102</b>
Schéma Directeur des réseaux existants - EP		
Echelle: 1:1000ème	Ref. infor.	30 AVRIL 2018
Partie tirée soit de l'ouvrage		
Altère	Emetteur	Type
FT	OTCI	
N. Ongl.		BAT.
Lot		Phase
indice		Date indice
N. Orig.		Phase
indice		Date indice

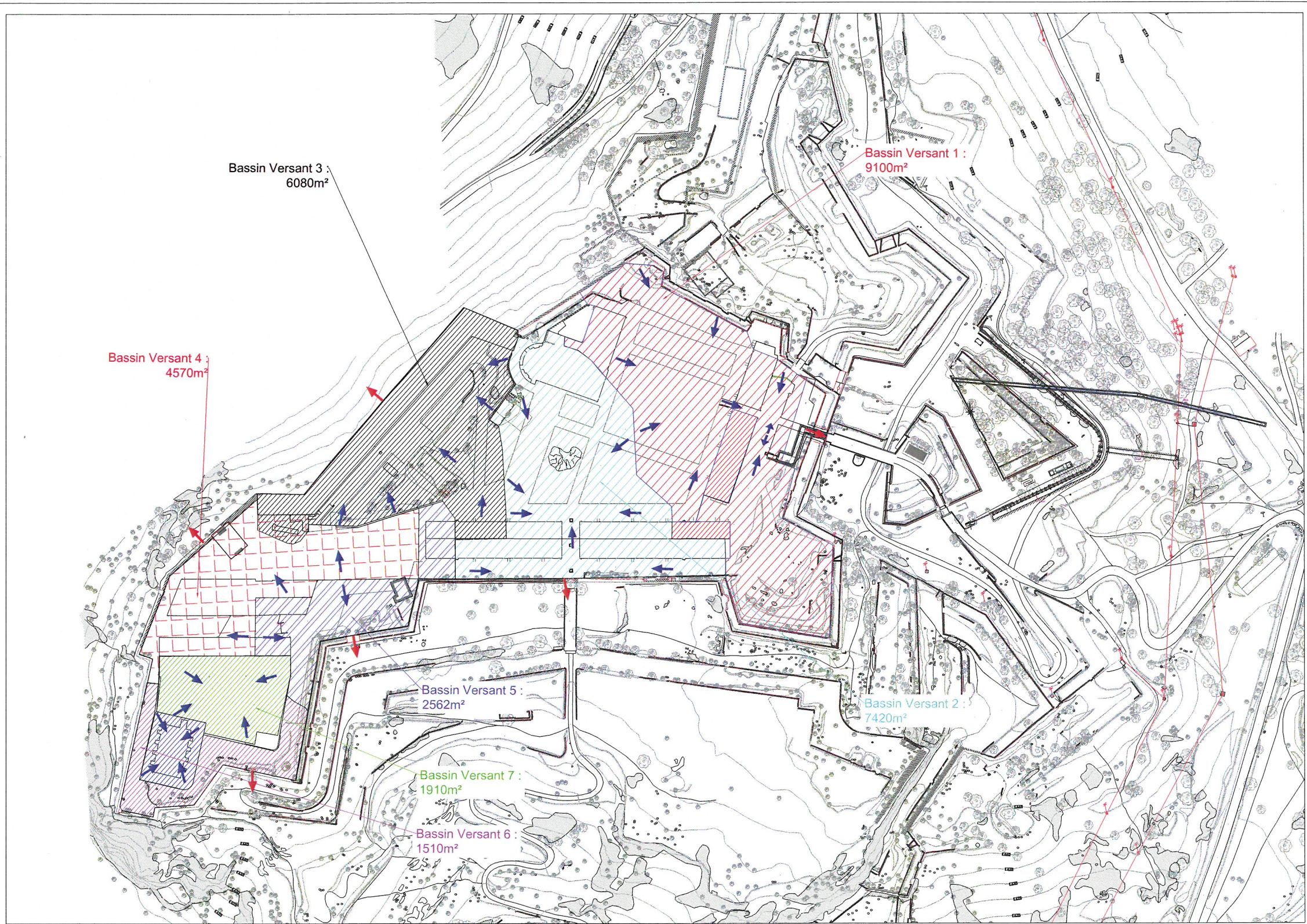

Bassins versants existants