Société Eau de Marseille Métropole

AiX MARSEiLLE PROVENCE MÉTROPOLE — TERRITOIRE MARSEILLE PROVENCE

CANAL DE MARSEILLE
BRANCHE MERE AVAL

BIEF de LE MERLAN
De la borne 389+000 à la borne 458+060

CLASSEMENT
DES OUVRAGES HYDRAULIQUES
SELON LE DECRET 2015-526 DU 12 mai 2015

INDICE	DATE	MODIFICATION	RECTIFIE PAR	VERIFIE PAR

AVP	PRO	EXE	RAE

Société Eau de Marseille Métropole
Société Eau de Marseille Métropole
Service Patrimoine

25 rue Edouard Delanglade - CS 80082 - 13291 MARSEILLE Cedex 06
Tél : 04 91 57 60 60 - Fax : 04 91 57 61 99
Email : accueil@eauxdemarseille-metropole.fr

Echelle : 1 / 5 000
Etudié par : F.COMPANY
Vérifié par : V. DAUPHIN
Ingénieur : L. CHAPON

Aff : 17-904 / B15

Indice

Marseille : NOVEMBRE 2017

Section AA du bief sur remblais le plus haut
Echelle 1/500

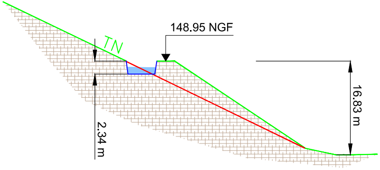
TN
148.95 NGF
2.34 m
16.83 m

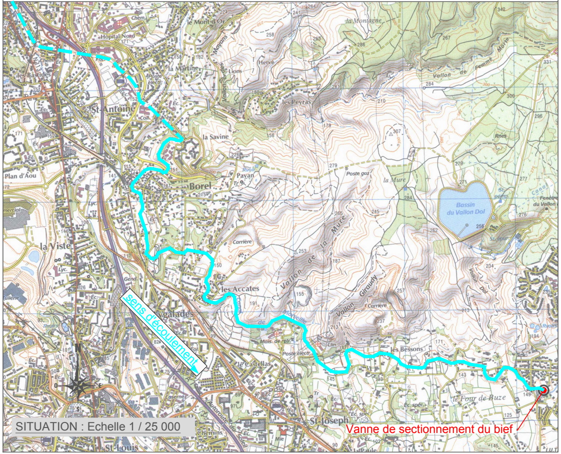
SITUATION : Echelle 1 / 25 000

sens d'écoulement
Vanne de sectionnement du bief
St-Antoine
la Savine
Borel
la Viste
les Accates
St-Joseph
Bassin du Vallon Dol
Plan d'Aou
St-Louis

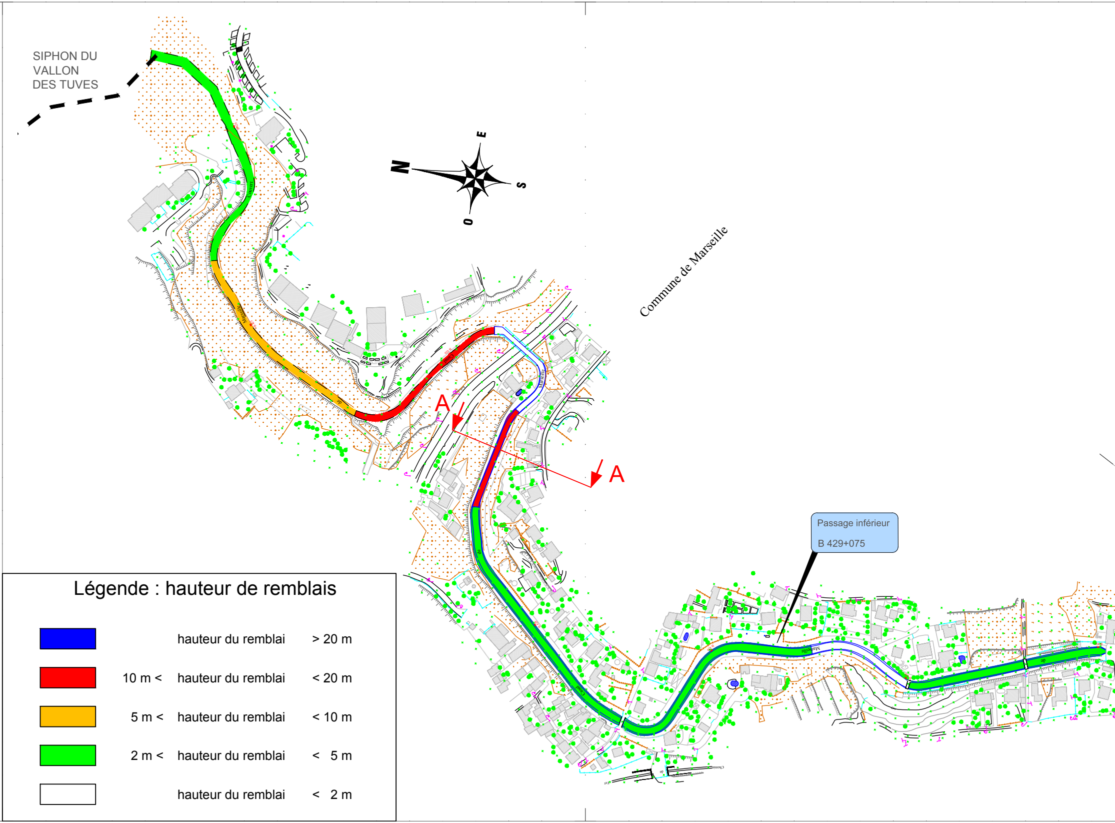
SIPHON DU
VALLON
DES TUVES
N
E
S
O
Commune de Marseille
A
A
Passage inférieur
B 429+075

Légende : hauteur de remblais

🟦		hauteur du remblai	> 20 m
🟥	10 m <	hauteur du remblai	< 20 m
🟧	5 m <	hauteur du remblai	< 10 m
🟩	2 m <	hauteur du remblai	< 5 m
☐		hauteur du remblai	< 2 m

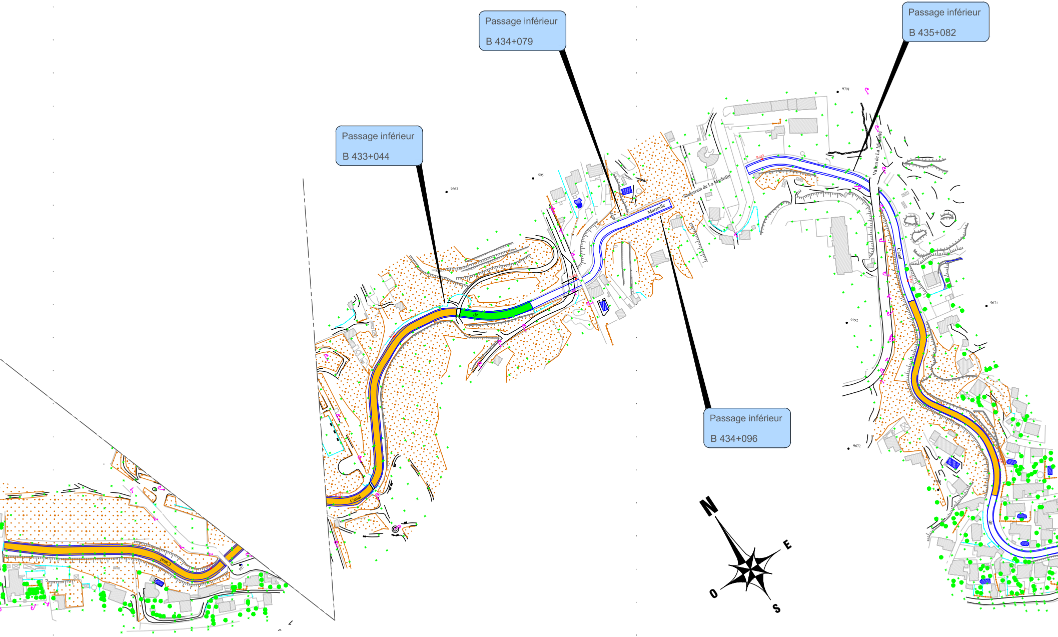
Canal
de
Marseille
Souterrain de La Michelle
Vallon de La Michelle
N
E
S
O

Passage inférieur

B 433+044

Passage inférieur

B 434+079

Passage inférieur

B 434+096

Passage inférieur

B 435+082

Commune de Marseille

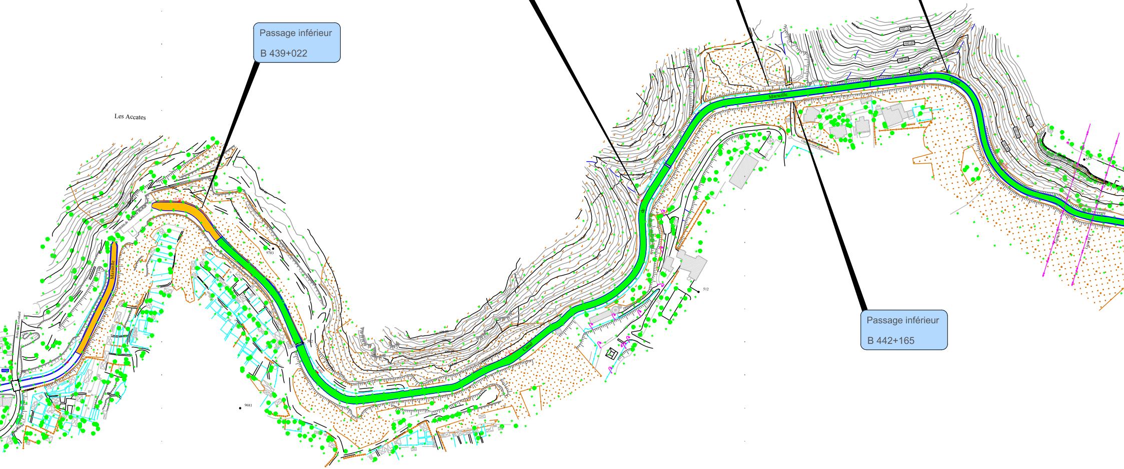
Les Accates
Marseille
Canal
Marseille
Canal

Passage inférieur

B 439+022

Passage inférieur

B 442+000

Passage inférieur

B 442+155

Passage inférieur

B 443+116

Passage inférieur

B 442+165

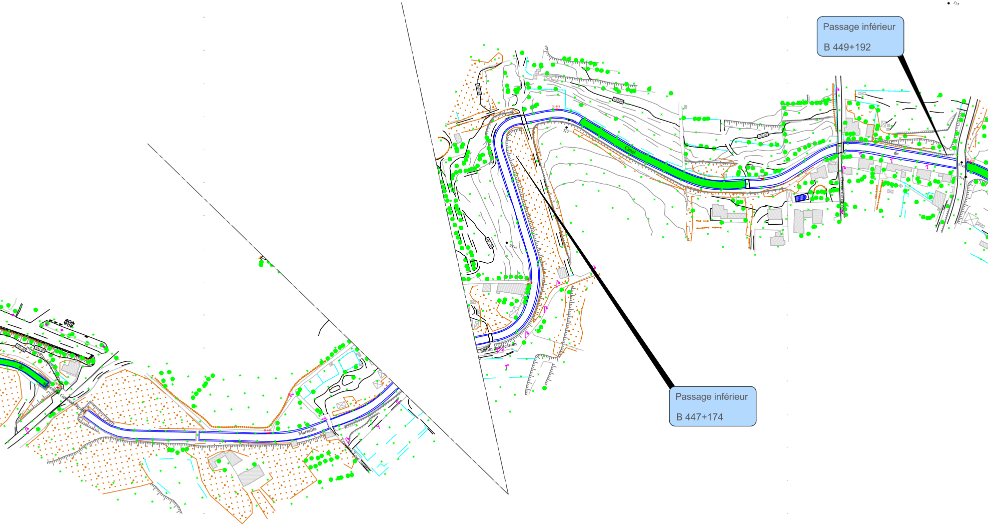
Canal
de
Marseille
Chemin des Bessons
515

Passage inférieur

B 449+192

Passage inférieur

B 447+174

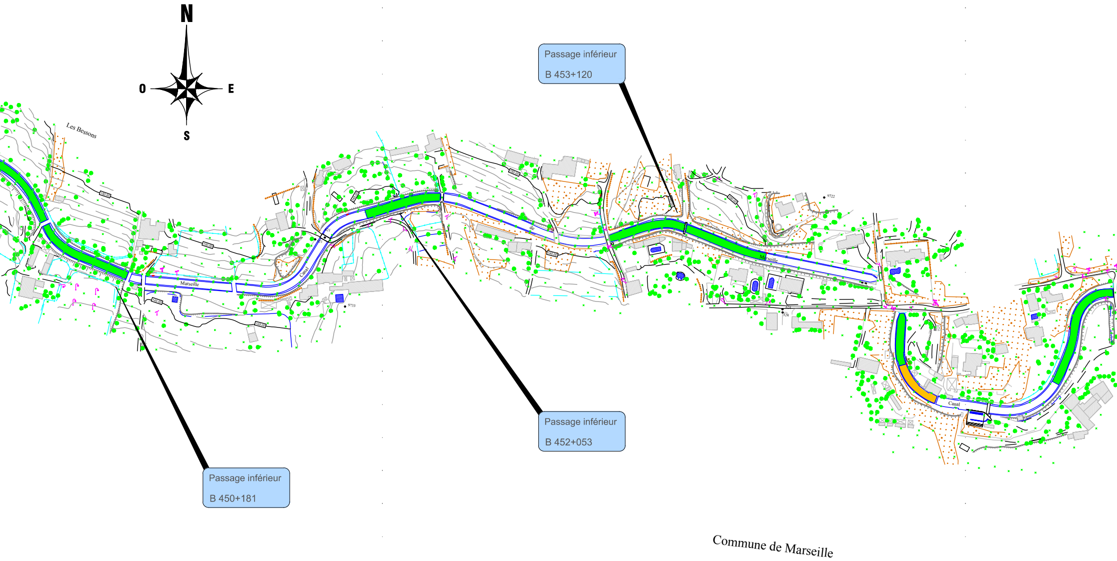
N
O
E
S
Les Bessons
Marseille
Canal
de
Canal
Commune de Marseille

Passage inférieur
B 453+120

Passage inférieur
B 452+053

Passage inférieur
B 450+181

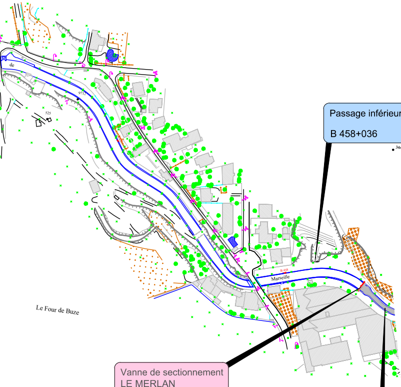
de
971
525
B 458
Marseille
34442
Le Four de Buze

Passage inférieur

B 458+036

Vanne de sectionnement
LE MERLAN
B 458+060

Bief LES MOURETS