

# BIOMEQ

environnement

245, Quartier les Draboux  
83340 CABASSE

T : 09 82 21 61 92  
F : 09 82 62 09 78

F : [contact@biomeo-environnement.com](mailto:contact@biomeo-environnement.com)  
W : [biomeo-environnement.com](http://biomeo-environnement.com)

Inscrit à l'Ordre des Architectes,  
n° régional : proS02192  
national : S15281

EUROL au capital de 10 000€  
siret : 539 052 092 00019  
APE 7112B

DATE :

jeudi 8 février 2018

Maire d'ouvrage :

**SAS CAMPING DE RIANS**  
Chemin de la Rigaude  
83560 RIANS

TITRE DU PROJET :

Dossier Cas par Cas  
Réalisation d'un camping (Parc résidentiel de Loisir)

Guic JANSEH

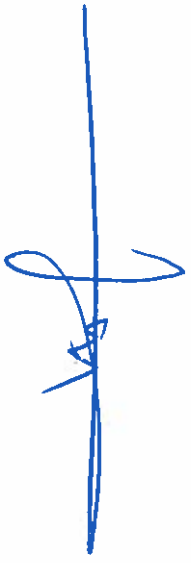

**ALCARAZ ARCHITECTE**

~~280 Avenue des Américains~~  
ECO FORDM-DAL E 07100 MANOSQUE  
Tél. 04 92 77 77 30 / [alcaraz@wanadoo.fr](mailto:alcaraz@wanadoo.fr)  
832 188 439 R.L.S. Manosque

## PIECE 1 - OBJET DE LA DEMANDE

La SAS CAMPING DE RIANS prévoit de réaliser un parc résidentiel de loisir sur la commune de Rians, dans le département du Var.

Le terrain appartient à la commune qui souhaite passer un accord avec la SAS pour le portage et la gestion d'un camping sur la commune.

Le nombre d'emplacements prévus est de 79 mobil-homes et 15 emplacements de camping.

Les parcelles concernées par le projet sont les parcelles 317 et 332, section AT; 578 et 579 section AW, lieu-dit « la Rigaude »

section	parcelle	Superficie
AW	578	6 680 M2
AW	579	441 M2
AT	332	3 840 M2
AT	317	14 945 M2
<b>Surface totale</b>		<b>25 906 M2</b>



PIECE 2 - PLAN DE SITUATION

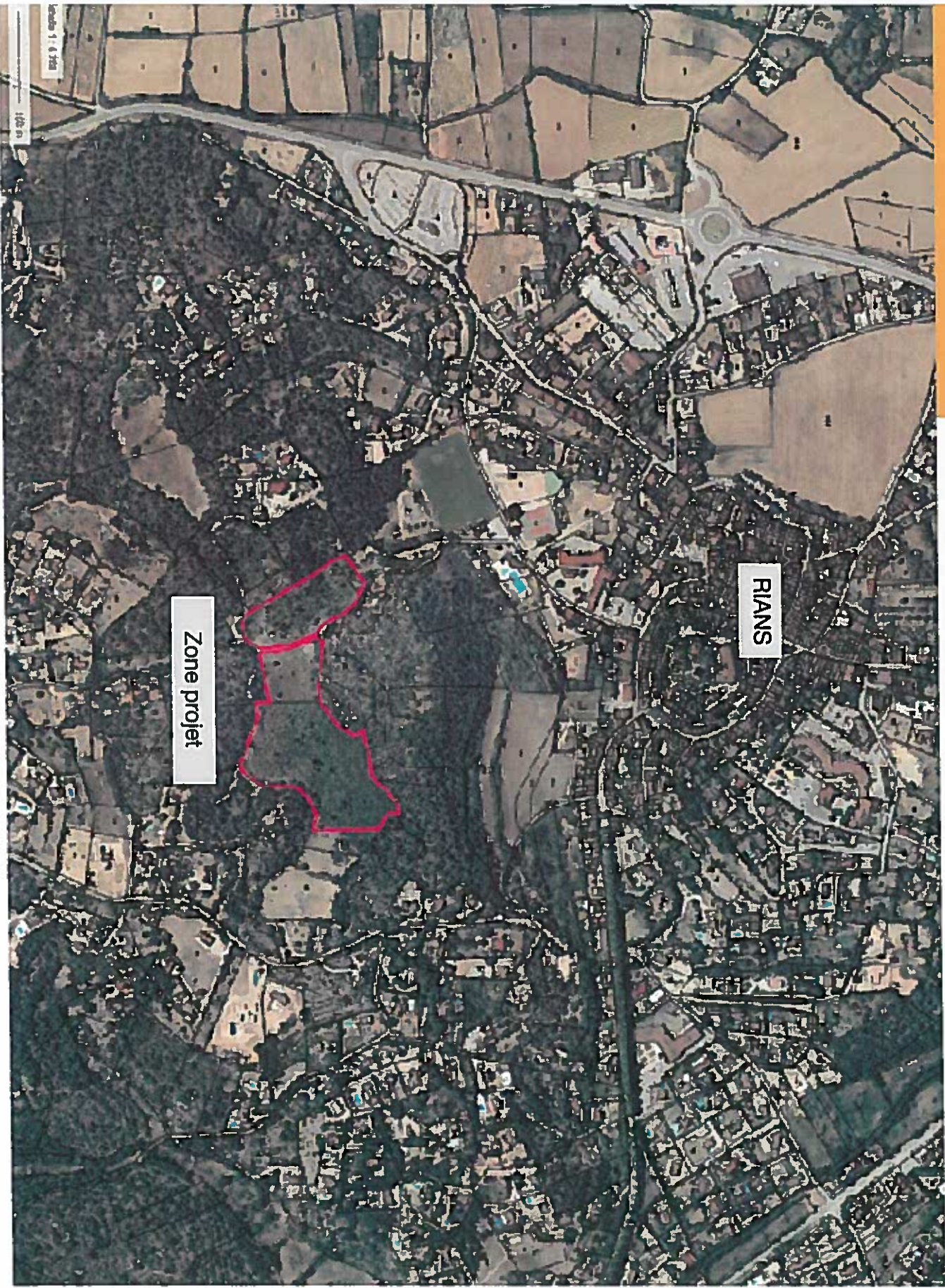



Département :  
VAR

Commune :  
RIANS

Section : AT  
Feuille : 000 AT 01

Échelle d'origine : 1/2000  
Échelle d'édition : 1/4000

Date d'édition : 25/01/2018  
(fuseau horaire de Paris)

Coordonnées en projection : RGF93CC43  
©2017 Ministère de l'Action et des  
Comptes publics

DIRECTION GÉNÉRALE DES FINANCES PUBLIQUES

EXTRAIT DU PLAN CADASTRAL

Le plan visualisé sur cet extrait est géré  
par le centre des impôts foncier suivant :  
DRAGUIGNAN  
43, Chemin de Sainte Barbe CS 30407  
83008 DRAGUIGNAN Cedex

Cdrl.draguignan@dgflp.finances.gouv.fr

Cet extrait de plan vous est délivré par :

cadastre.gouv.fr

PIECE 3 - EXTRAIT CADASTRAL

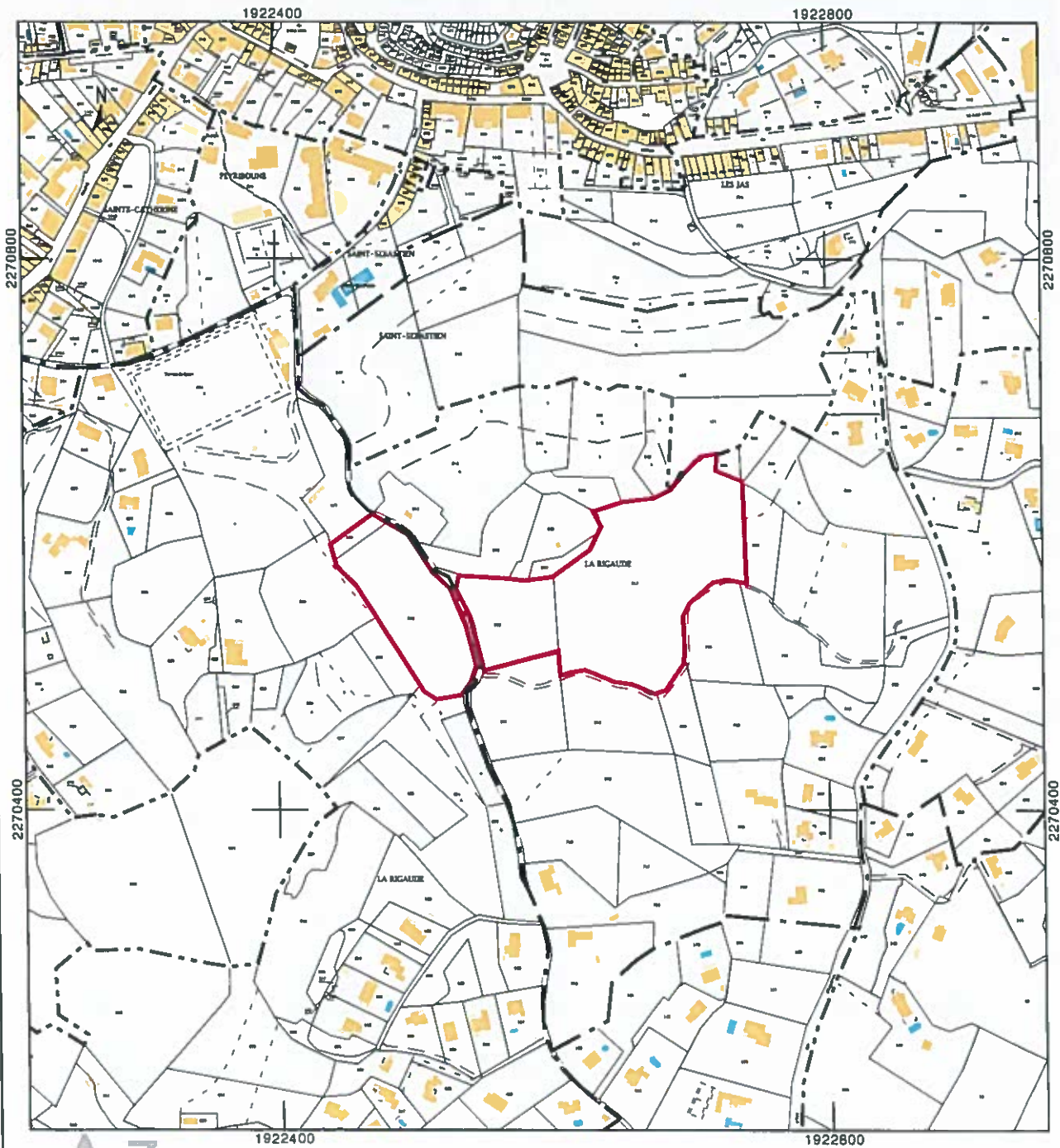



PIECE 5 - PLAN DES ABORDS PROJET

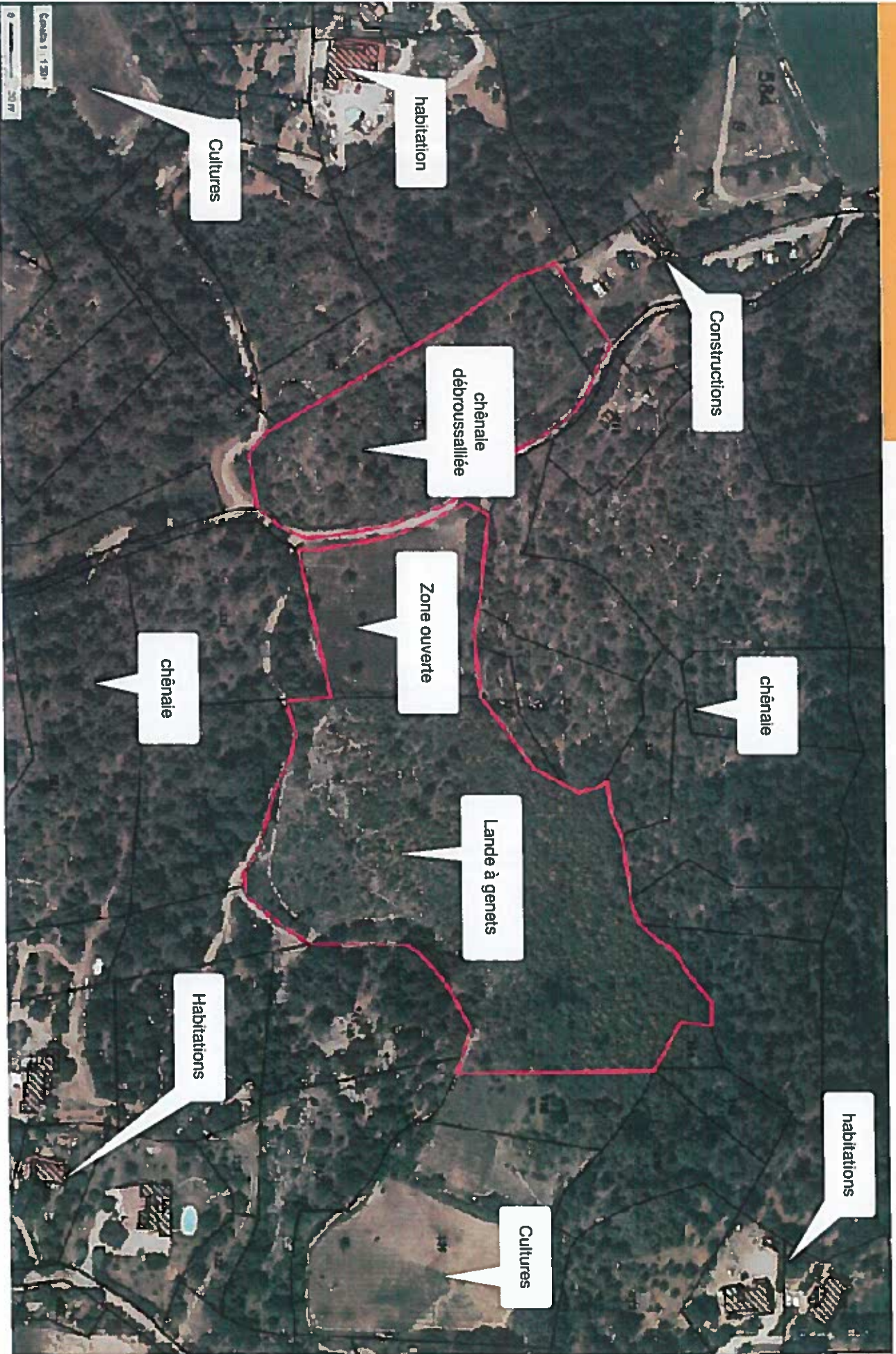



PIECE 6 - LOCALISATION DES SITES N 2000





VUES DU SITE



Vue 1



Vue 2



Vue 3

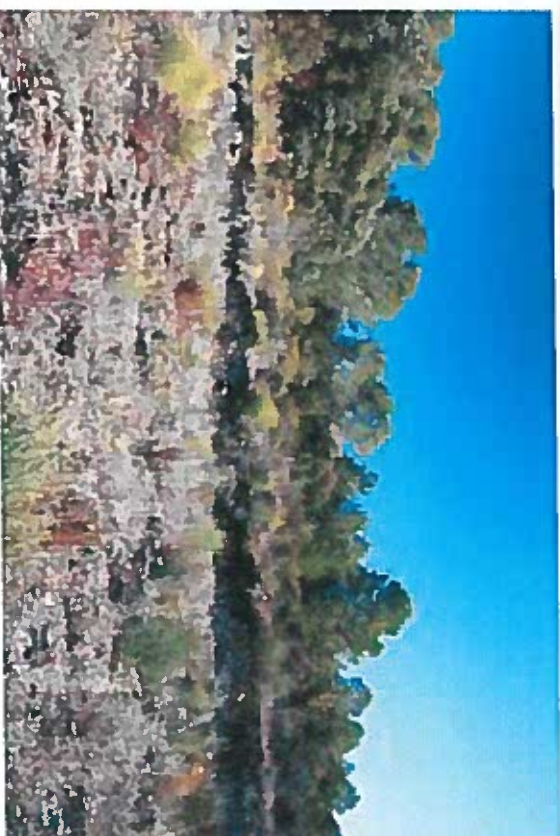

Vue 4



VUES DU SITE

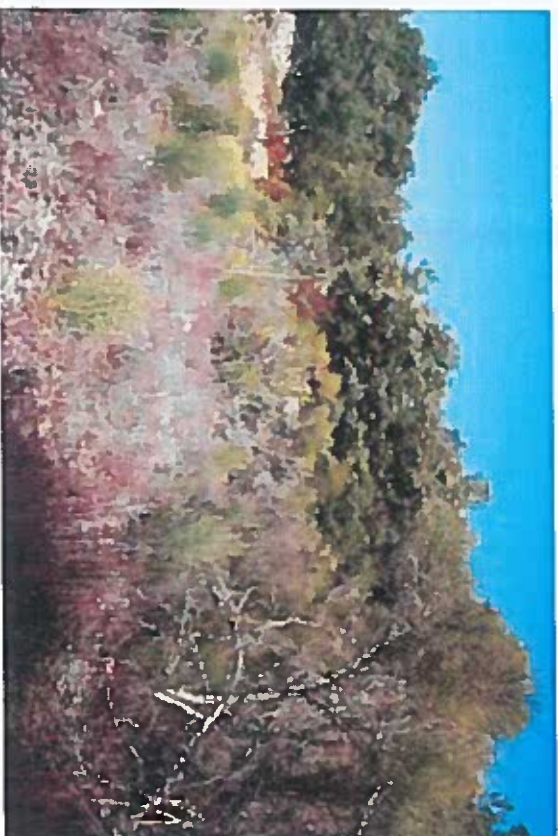

Vue 5



Vue 7



Vue 6



Vue 8



PLAN DE LOCALISATION DES VUES





