

Annexe 08 : Localisation des zones de protection naturelle - ZNIEFF (source : CARMEN)

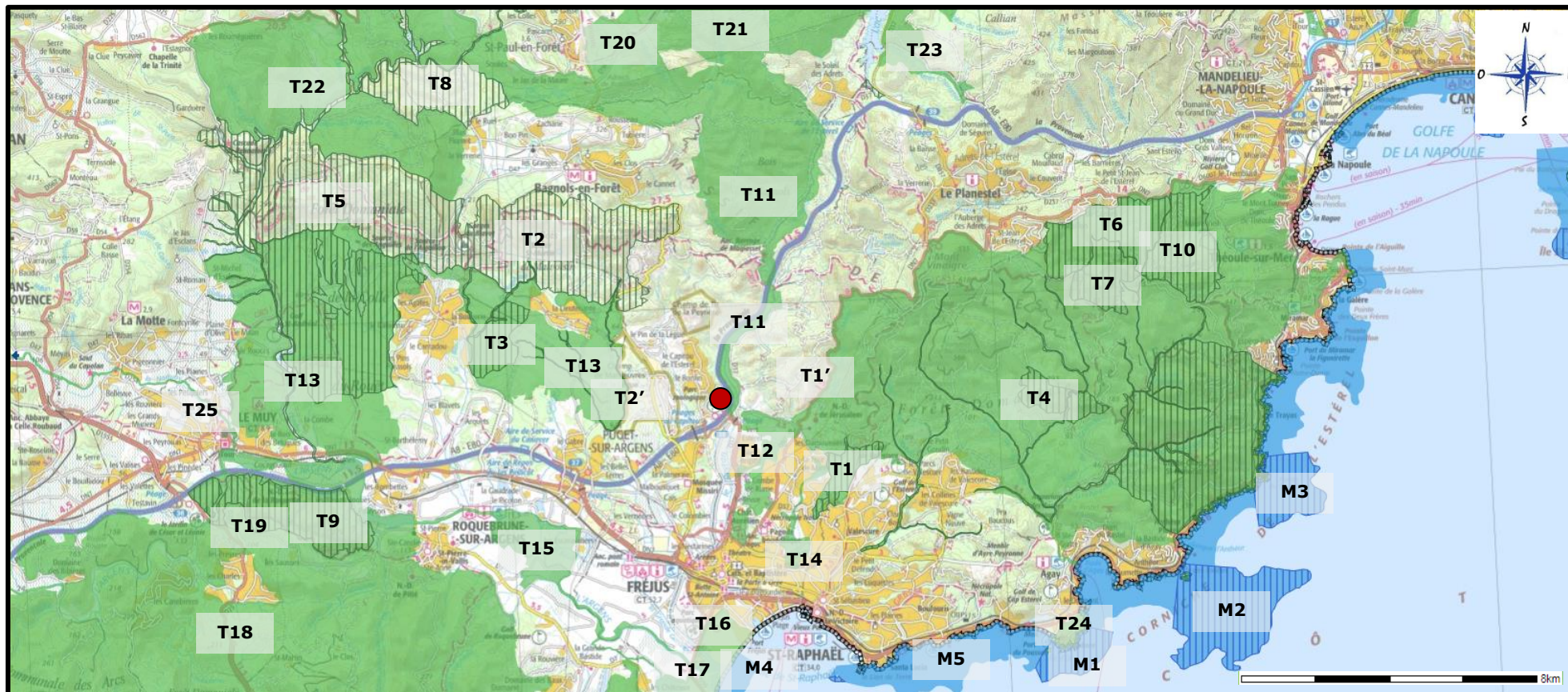

Légende

 Futur site

 ZNIEFF terre 1

 ZNIEFF terre 2

 ZNIEFF mer 1

 ZNIEFF mer 2

Le tableau ci-dessous présente les ZNIEFF les plus proches du site, et localisées sur la figure ci-dessus.

Zone naturelle		Référence	Libellé	Localisation par rapport au site	Réf. Sur le plan
ZNIEFF	Mer de type I	83-026-02	Cap DRAMOND	11,2 km au Sud-Est	M1
		83-026-02	Ilots des Vieilles	13,5 km au Sud-Est	M2
		83-026-02	Cap Roux	14,8 km à l'Est	M3
	Mer de type II	8302700	Herbier de Cymodocées de Frejus	6,8 km au Sud	M4
		83-026-00	Corniche de l'Esterel	8 km au Sud-Est	M5
	Terre de type I	930020289	Bombardier	3,1 km au Sud-Est	T1
		83189157	Vallons de la Garonne, de Maltemps, de Roussiveau et de leurs affluents	2,7 km à l'Est	T1'
		930012556	Massif de la Colle-du-Rouet et de Malvoisin	3,6 km au Nord-Ouest	T2
		83198167	Vallons du Ronflon et de ses affluents	4,5 km à l'Ouest	T2'
		930020489	Plaine de Raphaële	5,6 à l'Ouest	T3
		930020469	Barre de Roussivau et pics du Perthus	8 km à l'Est	T4
		930020471	Palayson et Mares de Catchéou	9,2 km au Nord-Ouest	T5
		930020463	Vallons des trois termes, de Maure Vieille et de la Gabre du poirier	9,4 km au Nord-Est	T6
		930020464	Suvières	10 km au Nord-Est	T7
		930012560	Forêt royale de Saint-Paul-en-Forêt	10 km au Nord-Ouest	T8
		930020459	Rocher de Roquebrune	10,5 km à l'Ouest	T9
		930020465	Chaînon littoraux de l'Estérel du pic de l'ours au plateau d'Anthéor	10,8 km à l'Est	T10
	Terre de type II	930012580	Moyenne et haute vallée du Reyran et Bois de Bagnols	140 mètres à l'Est, de l'autre côté de l'autoroute	T11
		930020462	Esterel	450 m au Sud-Est	T12
		930012555	Bois de Palayson et Terres Gastes	2,5 km à l'Ouest	T13
		930020267	Plaine et Vallon de Valescure	2,8 km au Sud-Est	T14
		930012479	Vallée de l'Argens	5,3 km au Sud/Sud-Est	T15
		930020266	Ancienne base aéronavale de Frejus	5,8 km au Sud	T16
		930012551	Etangs de Villepey et Esclamandes	7,6 km au Sud-Ouest	T17
		930012516	Maures	8 km Sud-Ouest	T18
930012552		Rocher de Roquebrune – Les Pétignons	8,7 km au Sud-Ouest	T19	
ZNIEFF	Terre de type II	930020268	Domaines de Grime et de Rémillier	8,8 km au Nord	T20
		930012579	Bois de l'Ermite	9,3 km au Nord	T21
		930020490	Massifs boisés entre Callas et Saint-Paul-en-forêt	9,3 km au Nord-Ouest	T22
		930012578	Bois de Callian et de Saint-Cassien-des-Bois	9,7 au Nord-Est	T23
		930012581	Cap du Dramont	11 km au Sud-Est	T24
		930020304	Vallée de la Nartuby et de la Nartuby d'Ampus	13,3 km à l'Ouest	T25