

**Maître
d'Ouvrage :**

M. et Mme Baierlein

**Projet de restauration de continuité écologique au
niveau du seuil de Valobre à Entraigues sur la
Sorgue (84)**

Annexe au formulaire « cas par cas »

SOMMAIRE

1	ANNEXE 1 – INFORMATIONS RELATIVES AU MAITRE D’OUVRAGE.....	3
2	ANNEXE 2 – PLAN DE SITUATION DU PROJET	4
3	ANNEXE 3 – PHOTOGRAPHIES DE LA ZONE D’IMPLANTATION	6
4	ANNEXE 4 – PLAN DU PROJET	10
5	ANNEXE 5 – PLAN DES ABORDS DU PROJET	13
6	ANNEXE 6 – CARTE DE LOCALISATION DES ZONES NATURA 2000	15

1 ANNEXE 1 – INFORMATIONS RELATIVES AU MAITRE D'OUVRAGE



Liberté • Égalité • Fraternité
 RÉPUBLIQUE FRANÇAISE

Ministère chargé
 de l'environnement

Annexe n°1 à la demande d'examen au cas par cas préalable
 à la réalisation d'une étude d'impact

Informations nominatives relatives au maître d'ouvrage ou pétitionnaire
 À JOINDRE AU FORMULAIRE CERFA N° 14734

NOTA : CETTE ANNEXE DOIT FAIRE L'OBJET D'UN DOCUMENT NUMÉRISÉ DISTINCT
 LORSQUE LA DEMANDE D'EXAMEN AU CAS PAR CAS EST ADRESSÉE À L'AUTORITÉ ENVIRONNEMENTALE
 PAR VOIE ÉLECTRONIQUE

Personne physique			
Nom	Baierlein	Prénom	Roy
Adresse			
Numéro	Extension	Nom de la voie	100 chemin du barrage
Code Postal	84320	Localité	Entraigues sur la Sorgue
		Pays	
Tél.	04 90 82 99 11	Fax	
Courriel	roy.baierlein@valobre.fr	@	
Personne morale			
Nom		Prénom	
Adresse du siège social			
Numéro	Extension	Nom de la voie	
Code postal		Localité	
		Pays	
Tél.		Fax	
Courriel		@	
Personne habilitée à fournir des renseignements sur la présente demande			
Nom	M. Delouche	Prénom	Hervé
Qualité	Consultant en environnement		
Tél.	07 77 91 38 81	Fax	
Courriel	contact@symbiose-conseil.fr	@	

2 ANNEXE 2 – PLAN DE SITUATION DU PROJET



Projet de restauration de la continuité écologique de cours d'eau
Lieu-dit "Valobre" à Entraigues-sur-la Sorgue
Carte de situation du projet



Carte de situation du projet

Projet de restauration de continuité écologique de cours d'eau Lieu-dit "Valobre" à Entraigues-sur-la Sorgue Vue aérienne du projet

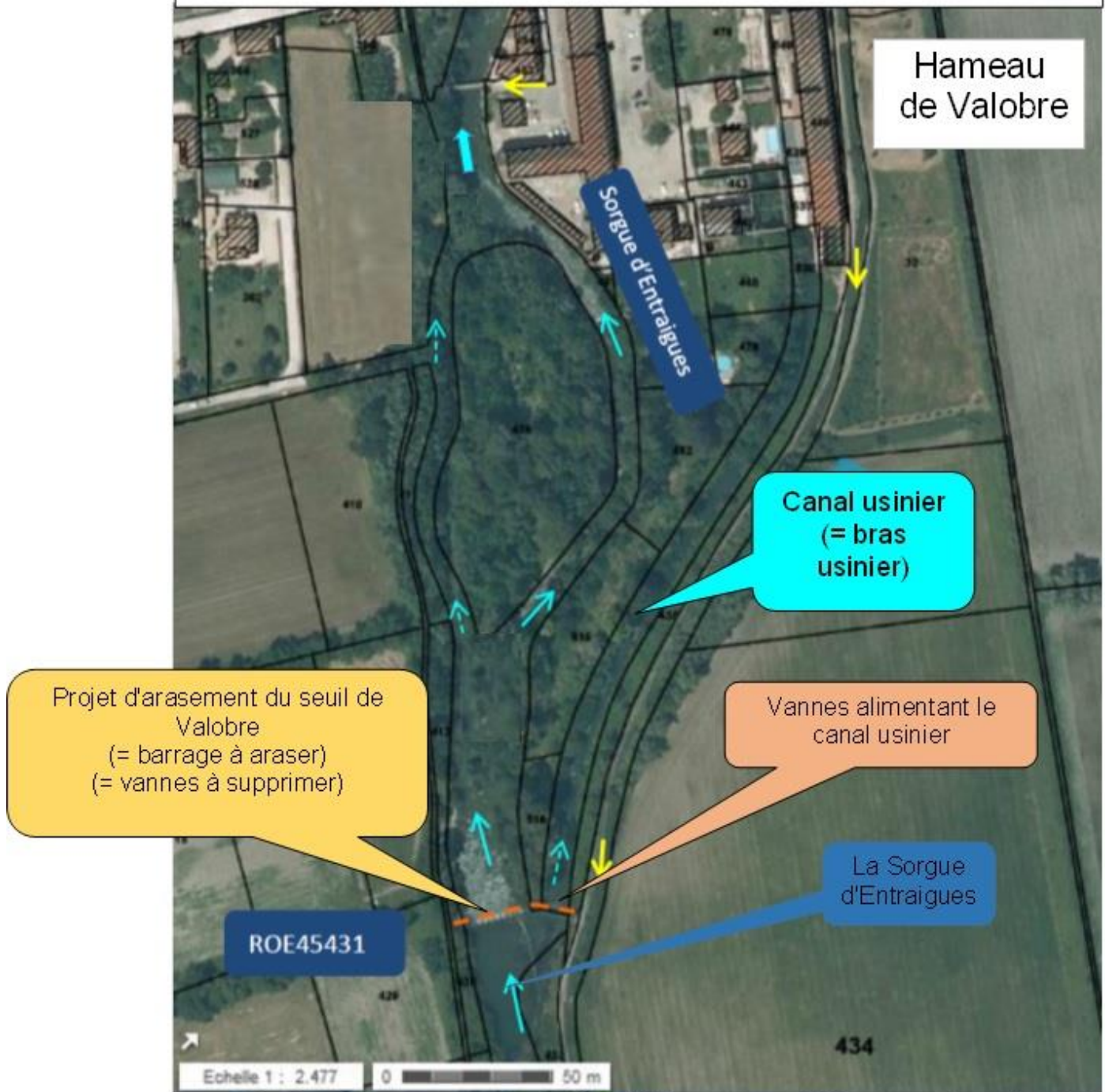

Vue aérienne du projet

3 ANNEXE 3 – PHOTOGRAPHIES DE LA ZONE D'IMPLANTATION



1/ Vue proche sur le barrage (à gauche) qui va être arasé et les vannes de la prise d'eau (à droite) qui vont être condamnées.



2/ Vue proche sur le barrage (côté amont), en fonctionnement (vannes baissées)



3/ Vue lointaine sur le barrage actuel (côté amont)
Le projet va consister à enlever les équipements métalliques, afin de laisser passer les poissons (de l'amont vers l'aval et de l'aval vers l'amont)



4/ Vue proche sur la partie aval du barrage (Eté 2017) – Vannes levées
(Situation proche de l'état futur : les poissons pourront passer)



5/ Vue proche sur le canal-usinier
(canal artificiel)

4 ANNEXE 4 – PLAN DU PROJET



Schéma explicitant le projet : effacement du seuil et condamnation du canal usinier

Les photos ci-après comparent l'état actuel et l'état futur .



Vue de la Sorgue, actuellement

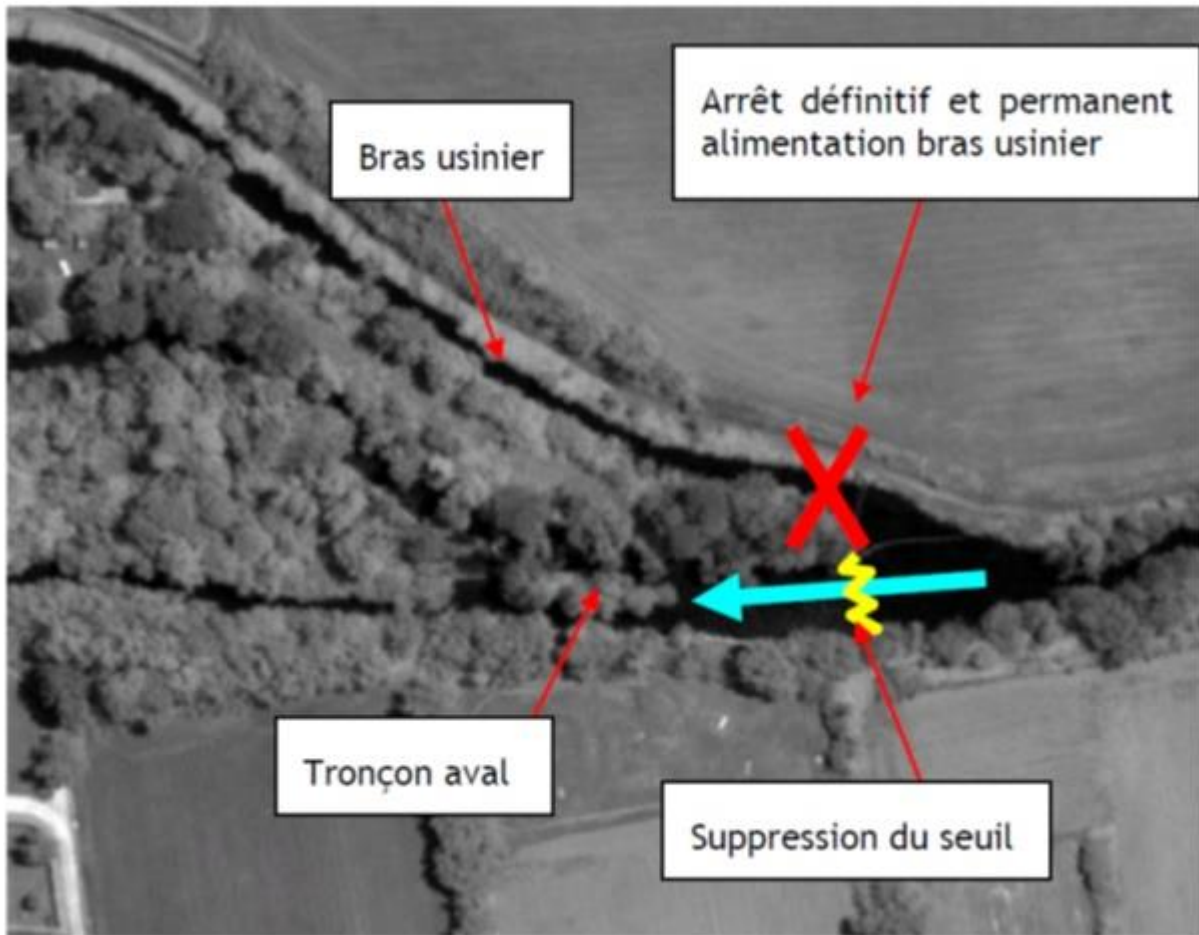

Vue de la Sorgue, après démantèlement des équipements métalliques (photo-montage)

Lieu-dit "Valobre" à Entraigues-sur-la Sorgue
Projet de remblaiement partiel du canal usinier



5 ANNEXE 5 – PLAN DES ABORDS DU PROJET

Projet de restauration de la continuité écologique d'un cours d'eau
Lieu-dit "Valobre" à Entraigues-sur-la Sorgue
Carte de l'occupation des sols

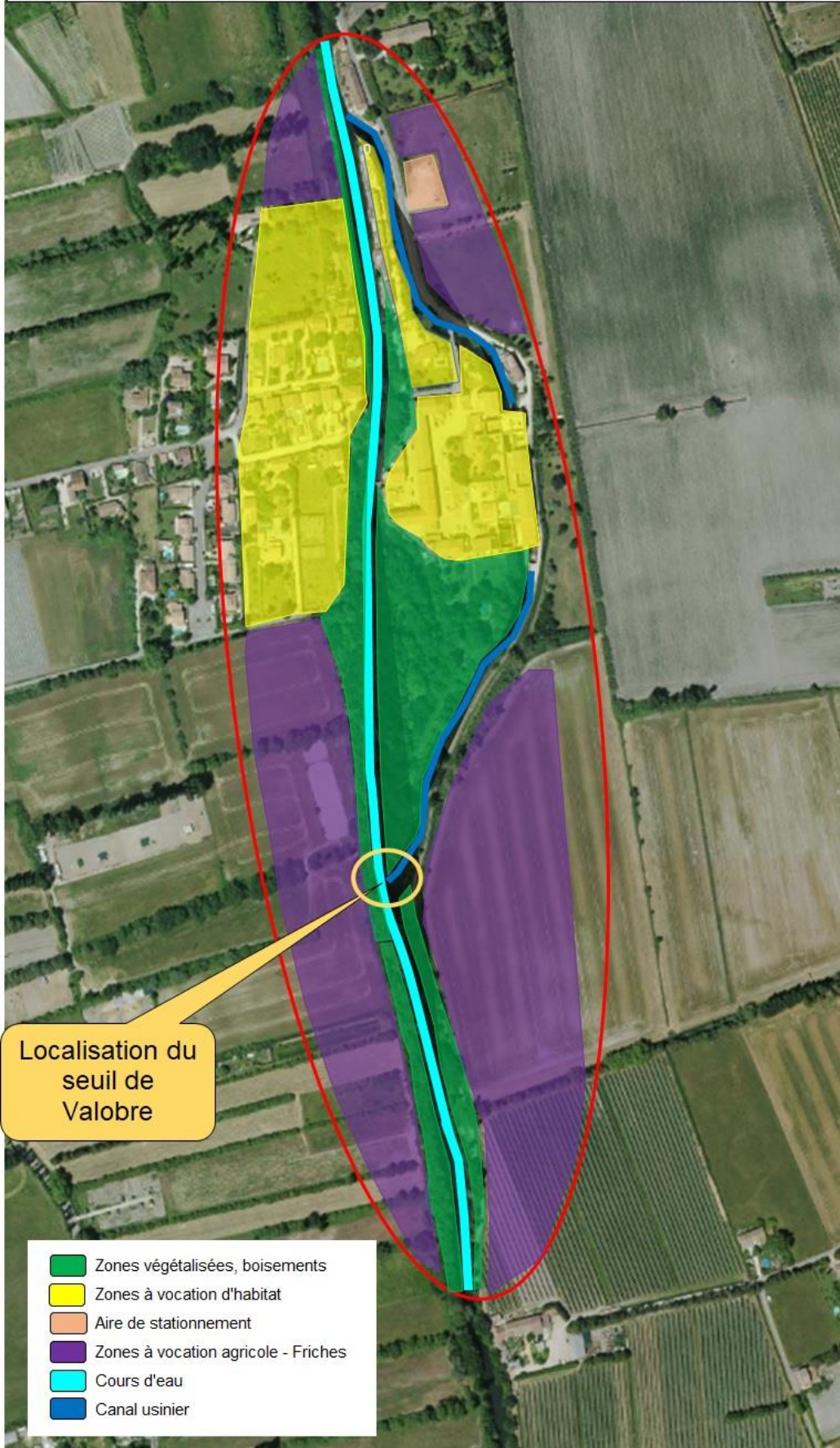

6 ANNEXE 6 – CARTE DE LOCALISATION DES ZONES NATURA 2000

Source : PLU d'Entraigues sur la Sorgue - Naturalia

Valobre Carte de localisation de la zone Natura 2000

