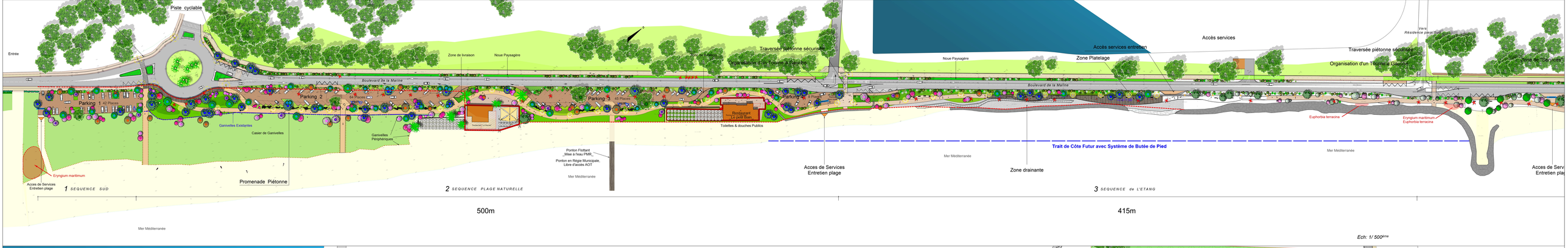

Ech: 1/ 500ème

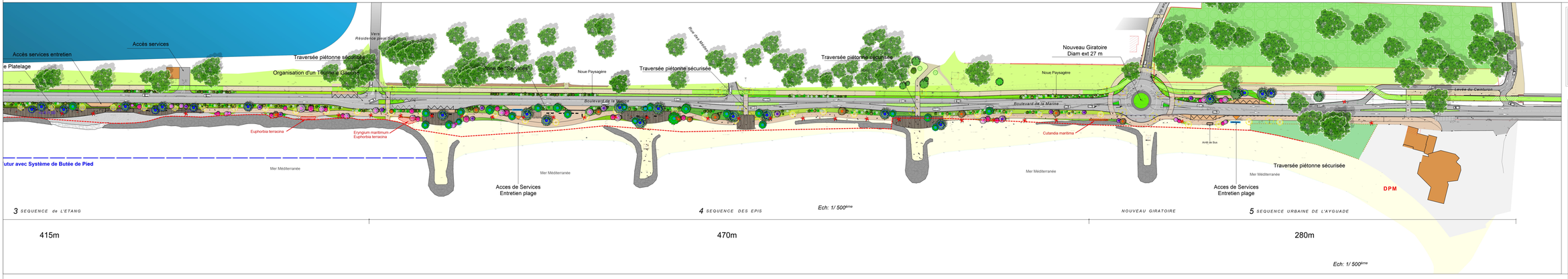

Ech: 1/ 500ème

LEGENDE :

Arbres existants

Pins conservés	21
Palmiers conservés	11
Palmiers à transplanter	63
Aire de Flore existante à protéger	

Arbres projet

Pinus halepensis _ Pin d'Alep	68
Pinus pinea _ Pin Parasol	68
Ceratonia siliqua _ Caroubier	33
Tamarix gallica _ Tamaris de France	91
Tamarix tetrandra _ Tamaris de Printemps	82
Elaeagnus angustifolia _ Olivier de Bohême	26
TOTAL	**366**

DEPARTEMENT DU VAR

Maître d'ouvrage :

Hyères

VILLE D'HYERES LES PALMIERS
12, avenue Joseph Clotis BP 709
83 412 HYERES CEDEX

Marché de maîtrise d'œuvre pour l'aménagement d'une promenade de front de mer

Maître d'œuvre :

Agence GUILLEMIN - Architectes Paysagistes
L.E.A. Parc d'Activités Quatre C - 27, avenue Aristide Briand - 83 700 - SAINT-RAPHAEL
Tél : 04.94.19.41.87 - Fax : 04.94.19.51.39 - E-mail : contact@agence-guillemin.fr

AATU - Ingénierie Environnementale
L.E.A. Parc d'Activités Quatre C - 27, avenue Aristide Briand - 83 700 - SAINT-RAPHAEL
Tél : 04.98.10.02.61 - Fax : 04.94.19.51.39 - E-mail : contact@techniques-urbaines.com

SIRINHE - Ingénierie Hydraulique
Zone Industrielle de Pardigon, ZA Du Grand Pam - 83 155 - GARDANNE
Tél : 06.84.25.28.20 - E-mail : contact@sirinhe-eng.com

Bureau d'études ALTEREA - Ingénierie Fluides
Parc des Vallombres - ATC Les ARKS KAPTURE - 83 700 - SAINT-RAPHAEL
Tél : 04.94.19.41.87

Bureau d'études SUDREQ
Mail Jules de Coignac - Jardins DE AZUR THE - 83600 - FREJUS
Tél : 04.94.51.67.77 - Mail : contact@sudreq.fr

APD

Plan de Masse
Plantation

2.5

INDICE	DATE	MODIFICATIONS	DESSIN	CONT
A	23/03/18		DIN	VG
B	29/03/18		DIN	VG

N° Dossier	Code du	Phase	Type	Planche	Ecrelle
Hyeres_ITOM	23/03/18	APD	PM		1/500