

DEPARTEMENT DES ALPES DE HAUTE PROVENCE
COMMUNE D'ESPARRON DE VERDON
CHEMIN HUBAC DES DEFFENDS
 Section E
 Lieu-dit: "Les Quartons"
DOSSIER D.U.P.
PLAN GENERAL DES TRAVAUX
Planche 1
 Echelle : 1/500
 Planimétrie : système RGF 93 - CC 44
 Altimétrie : système NGF IGN69
 Le rattachement au système planimétrique RGF 93 - CC 44 et au système NGF IGN69 a été effectué par la mesure 1204

Date	Ordre	Nature des travaux	Responsable
16/06/2015	Che d'Esparron de Verdon	Etat des lieux foncier	J. GUINERREZ
03/07/2015		Projet NT	
12/07/2015		Planche ou 1/1000ème	
06/06/2016		Obtention des nouveaux numéros pour division parcelles E 127-136-189-198-1245-1248	
16/07/2016		Mise à jour Planche n° 1-2-3	
17/01/2016		Dossier DUP - Plan des travaux	

GÉOMÈTRE-EXPERT
 CONSEILLER VALORISÉ GARANTIE

CABINET CHRISTOPHE PETITJEAN - Géomètre-Expert Foncier DPLG
 Bureau d'études agréé OPOBI - Membre de la Chambre des Ingénieurs-Conseils de France
 RUE PIERRE MENDES FRANCE - 04130 VOLX - Tél. 04.92.78.40.33 - Fax. 04.92.78.43.74

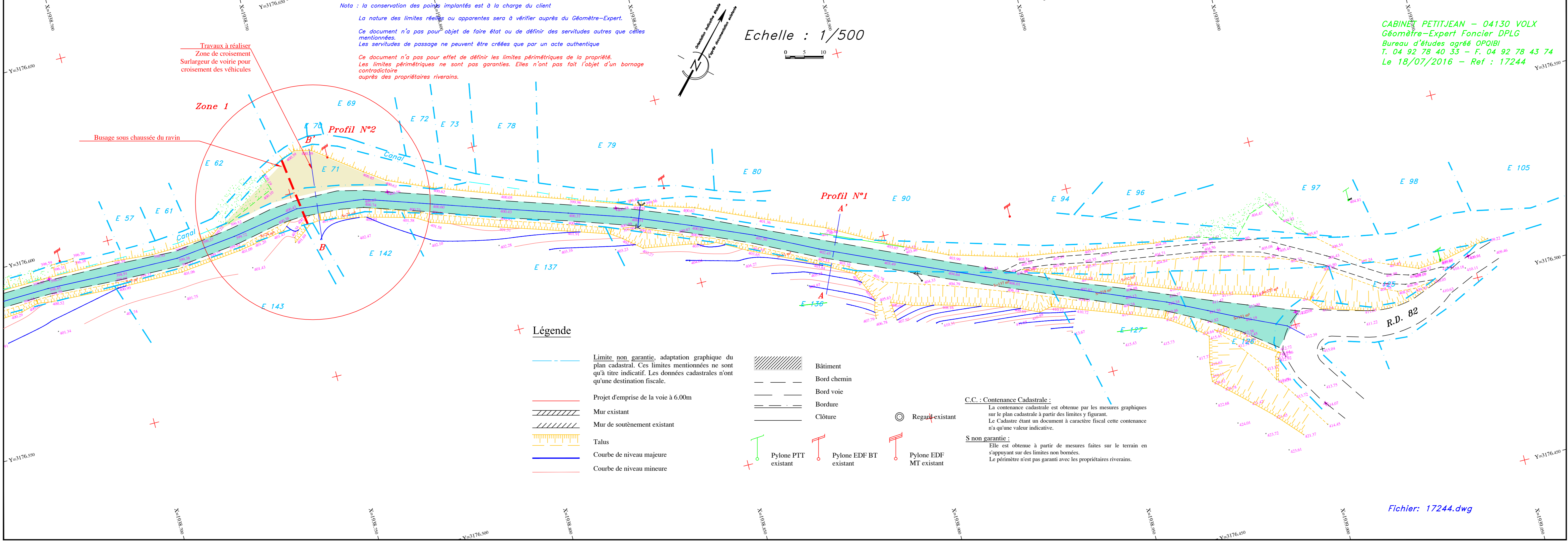

CABINET PETITJEAN - 04130 VOLX
 Géomètre-Expert Foncier DPLG
 Bureau d'études agréé OPOBI
 T. 04 92 78 40 33 - F. 04 92 78 43 74
 Le 18/07/2016 - Ref : 17244

DEPARTEMENT DES ALPES DE HAUTE PROVENCE
COMMUNE D'ESPARRON DE VERDON
CHEMIN HUBAC DES DEFFENDS
 Section E
 Lieu-dit: "Les Quartons"
DOSSIER D.U.P.
PLAN GENERAL DES TRAVAUX
Planche 2
 Echelle : 1/500
 Planimétrie : système RGF 93 - CC 44
 Altimétrie : système NGF IGN69
 Le rattachement au système planimétrique RGF 93 - CC 44 et au système NGF IGN69 a été effectué par la mesure 1204

Date	Ordre	Nature des travaux	Responsable
16/06/2015	Che d'Esparron de Verdon	Etat des lieux foncier	J. GUINERREZ
03/07/2015		Projet NT	
12/07/2015		Planche ou 1/1000ème	
06/06/2016		Obtention des nouveaux numéros pour division parcelles E 127-136-189-198-1245-1248	
16/07/2016		Mise à jour Planche n° 1-2-3	
17/01/2016		Dossier DUP - Plan des travaux	

GÉOMÈTRE-EXPERT
 CONSEILLER VALORISÉ GARANTIE

CABINET CHRISTOPHE PETITJEAN - Géomètre-Expert Foncier DPLG
 Bureau d'études agréé OPOBI - Membre de la Chambre des Ingénieurs-Conseils de France
 RUE PIERRE MENDES FRANCE - 04130 VOLX - Tél. 04.92.78.40.33 - Fax. 04.92.78.43.74

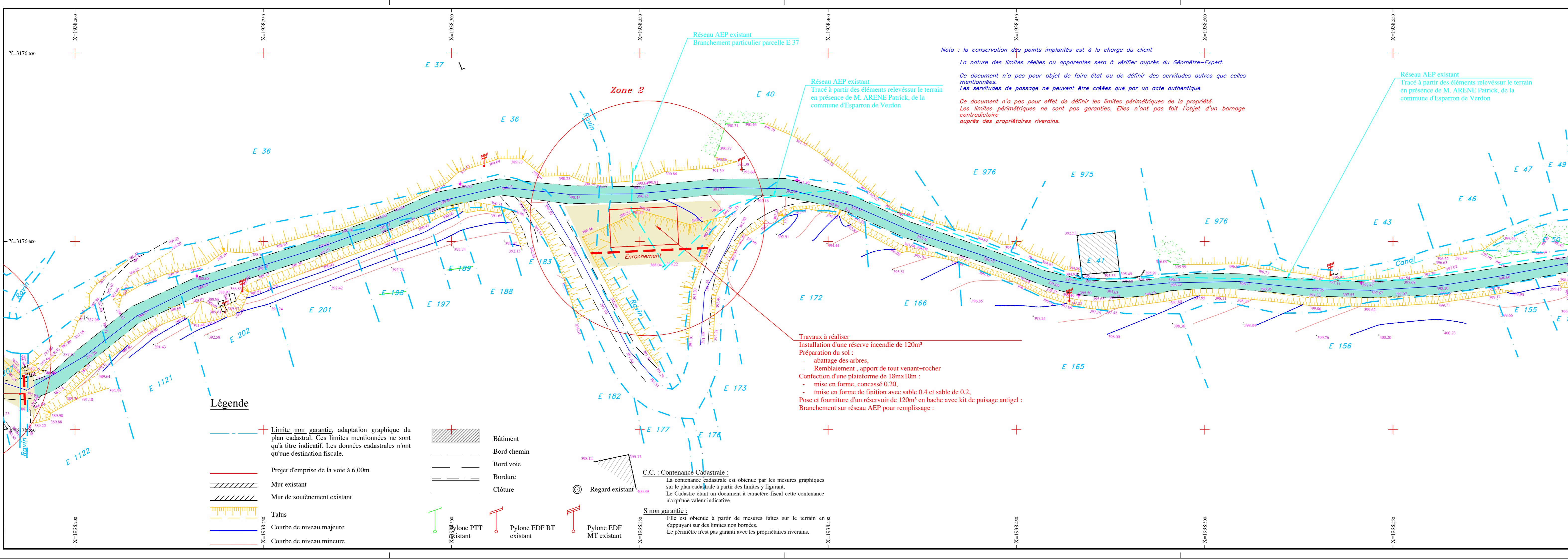

CABINET PETITJEAN - 04130 VOLX
 Géomètre-Expert Foncier DPLG
 Bureau d'études agréé OPOBI
 T. 04 92 78 40 33 - F. 04 92 78 43 74
 Le 18/07/2016 - Ref : 17244

DEPARTEMENT DES ALPES DE HAUTE PROVENCE
COMMUNE D'ESPARRON DE VERDON
CHEMIN HUBAC DES DEFFENDS
 Section E
 Lieu-dit: "Les Quartons"
DOSSIER D.U.P.
PLAN GENERAL DES TRAVAUX
Planche 3
 Echelle : 1/500
 Planimétrie : système RGF 93 - CC 44
 Altimétrie : système NGF IGN69
 Le rattachement au système planimétrique RGF 93 - CC 44 et au système NGF IGN69 a été effectué par la mesure 1204

Date	Ordre	Nature des travaux	Responsable
16/06/2015	Che d'Esparron de Verdon	Etat des lieux foncier	J. GUINERREZ
03/07/2015		Projet NT	
17/07/2015		Planche ou 1/1000ème	
06/06/2016		Obtention des nouveaux numéros pour division parcelles E 127-136-189-198-1245-1248	
16/07/2016		Mise à jour Planche n° 1-2-3	
17/01/2017		Dossier DUP - Plan des travaux	

GÉOMÈTRE-EXPERT
 CONSEILLER VALORISÉ GARANTIE

CABINET CHRISTOPHE PETITJEAN - Géomètre-Expert Foncier DPLG
 Bureau d'études agréé OPOBI - Membre de la Chambre des Ingénieurs-Conseils de France
 RUE PIERRE MENDES FRANCE - 04130 VOLX - Tél. 04.92.78.40.33 - Fax. 04.92.78.43.74

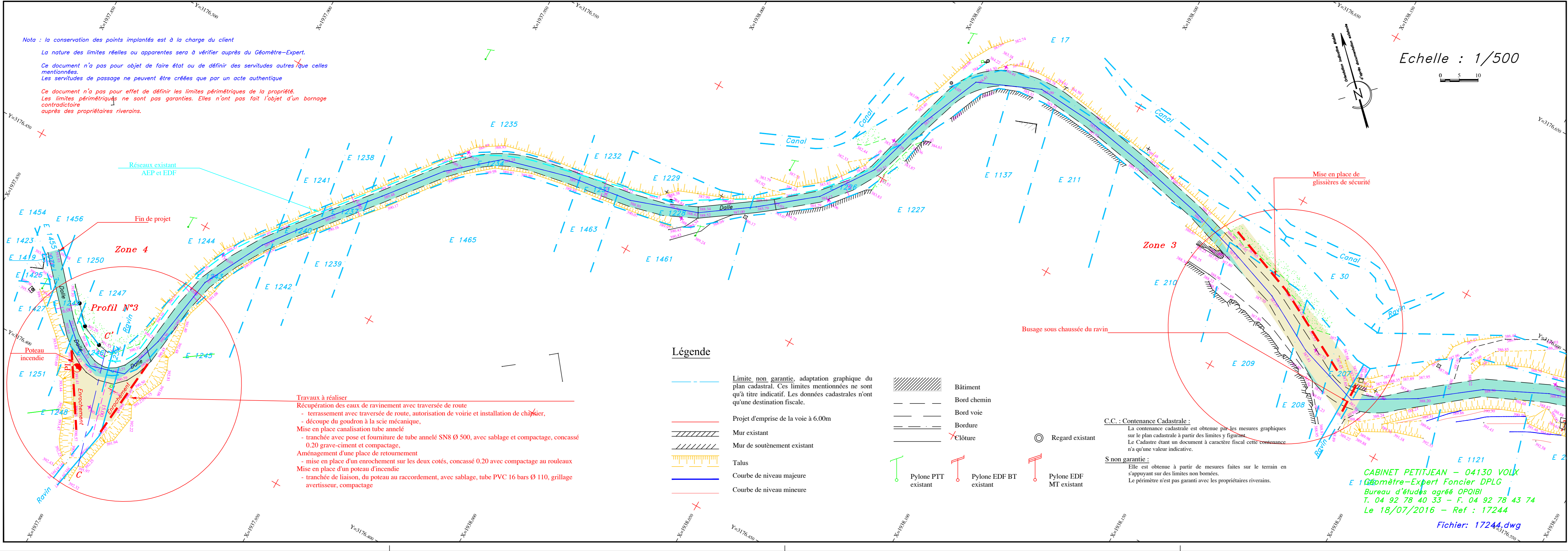

CABINET PETITJEAN - 04130 VOLX
 Géomètre-Expert Foncier DPLG
 Bureau d'études agréé OPOBI
 T. 04 92 78 40 33 - F. 04 92 78 43 74
 Le 18/07/2016 - Ref : 17244