

# Plan de situation du Chateau de Brégançon (1/25 000)

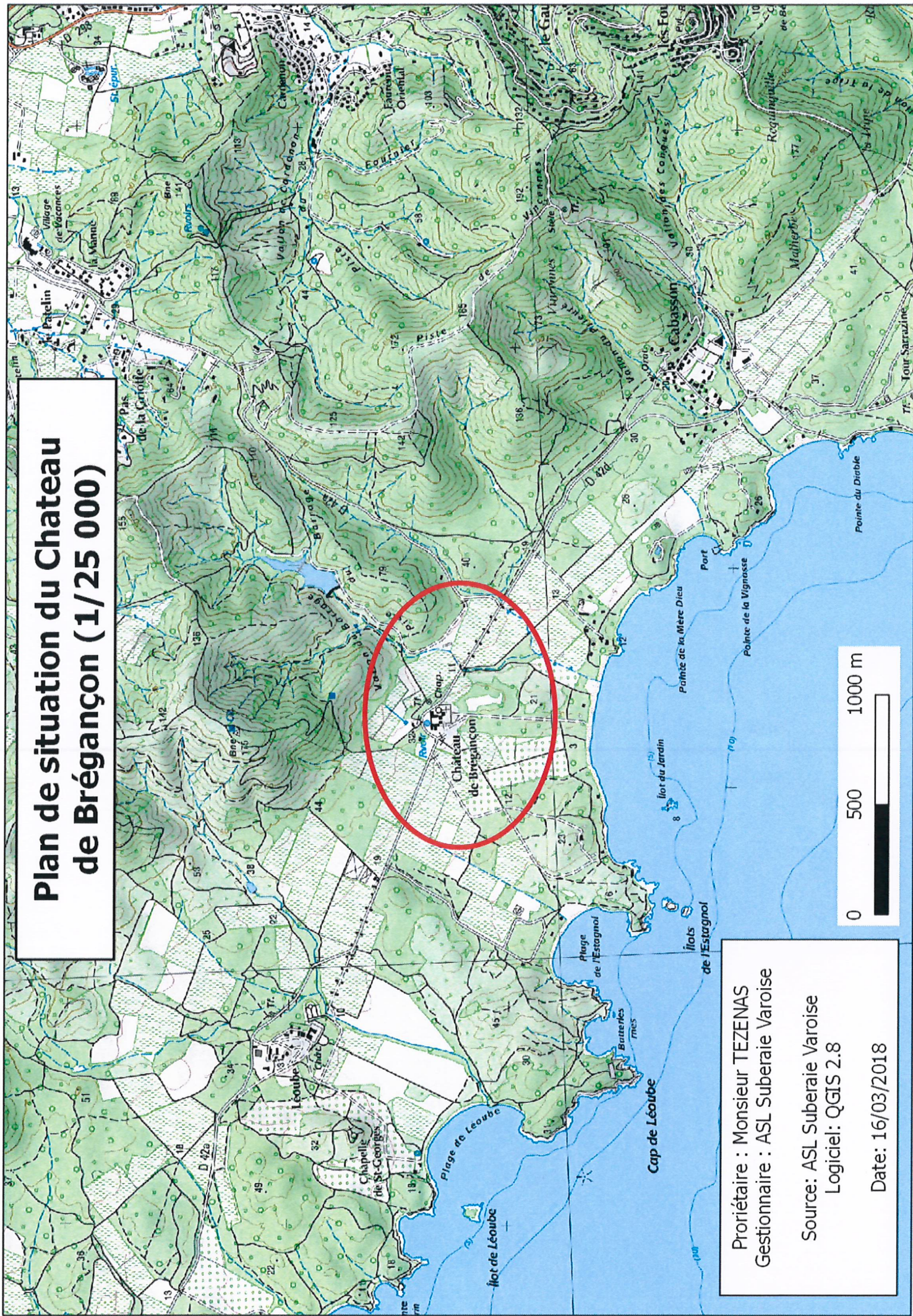

Propriétaire : Monsieur TEZENAS  
Gestionnaire : ASL Suberaie Varoise

Source: ASL Suberaie Varoise  
Logiciel: QGIS 2.8

Date: 16/03/2018



Projet de défrichement porté par Olivier TEZENAS - Bormes les Mimosas  
échelle 1/10 000

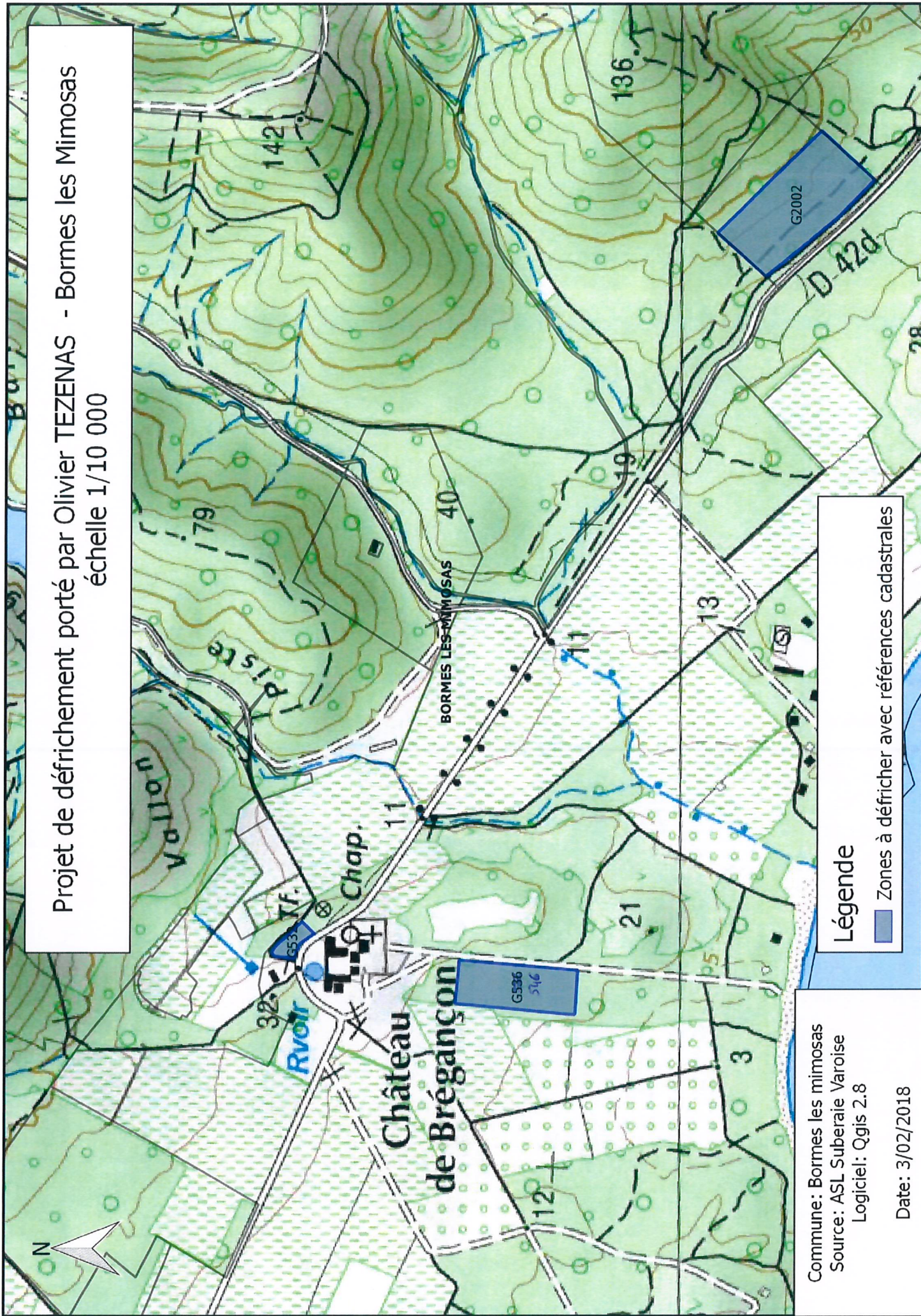

**Légende**  
■ Zones à défricher avec références cadastrales

Commune: Bormes les mimosas  
Source: ASL Suberaie Varoise  
Logiciel: Qgis 2.8

Date: 3/02/2018



## ANNEXE DES PHOTOS DES ZONES PREVUES DE DEFRICHEMENT



➡ Prise de vue







**Vue n°2 G546**



**Vue n°3 – G532**





 **Prise de vue**





**Vue n°5 – G2002**



**Vue n°6 – G2002**