

**Maître
d'Ouvrage :**

Métropole Aix-Marseille-Provence

**Projet d'aménagement de voirie (Chemin de la
Bastide Neuve) à Châteauneuf-Les-Martigues (13)**

Annexe au formulaire « cas par cas »

SOMMAIRE

1	ANNEXE 1 – INFORMATIONS RELATIVES AU MAITRE D’OUVRAGE.....	3
2	ANNEXE 2 – PLAN DE SITUATION.....	4
3	ANNEXE 3 – PHOTOGRAPHIES DE LA ZONE D’IMPLANTATION	6
4	ANNEXE 4 – PLAN DU PROJET	9
5	ANNEXE 5 – PLAN DES ABORDS DU PROJET	11
6	ANNEXE 6 – CARTE DE LOCALISATION DES ZONES NATURA 2000	12

1 ANNEXE 1 – INFORMATIONS RELATIVES AU MAITRE D'OUVRAGE



Annexe n°1 à la demande d'examen au cas par cas préalable
à la réalisation d'une étude d'impact

Informations nominatives relatives au maître d'ouvrage ou pétitionnaire
À JOINDRE AU FORMULAIRE CERFA N° 14734

NOTA : CETTE ANNEXE DOIT FAIRE L'OBJET D'UN DOCUMENT NUMÉRISÉ DISTINCT
LORSQUE LA DEMANDE D'EXAMEN AU CAS PAR CAS EST ADRESSÉE À L'AUTORITÉ ENVIRONNEMENTALE
PAR VOIE ÉLECTRONIQUE

Personne physique				
Nom	GAUDIN		Prénom	Jean-Claude
Adresse				
Numéro	58	Extension	Nom de la voie	
			Boulevard Charles Livon	
Code Postal	13007	Localité	Marseille	Pays
				France
Tél.			Fax	
Courriel			@	
Personne morale				
Nom	Métropole Aix-Marseille-Provence		Prénom	
Adresse du siège social				
Numéro	58	Extension	Nom de la voie	
			Boulevard Charles Livon	
Code postal	13 007	Localité	Marseille	Pays
				France
Tél.	04 91 99 99 00		Fax	
Courriel			@	
Personne habilitée à fournir des renseignements sur la présente demande				
Nom	DEVISSI		Prénom	Sandrine
Qualité	Chef de service			
Tél.	04 95 09 55 74		Fax	
Courriel	sandrine.devissi @ ampmetropole.fr			

En cas de co-maîtrise d'ouvrage, listez au verso l'ensemble des maîtres d'ouvrage.

2 ANNEXE 2 – PLANS DE SITUATION

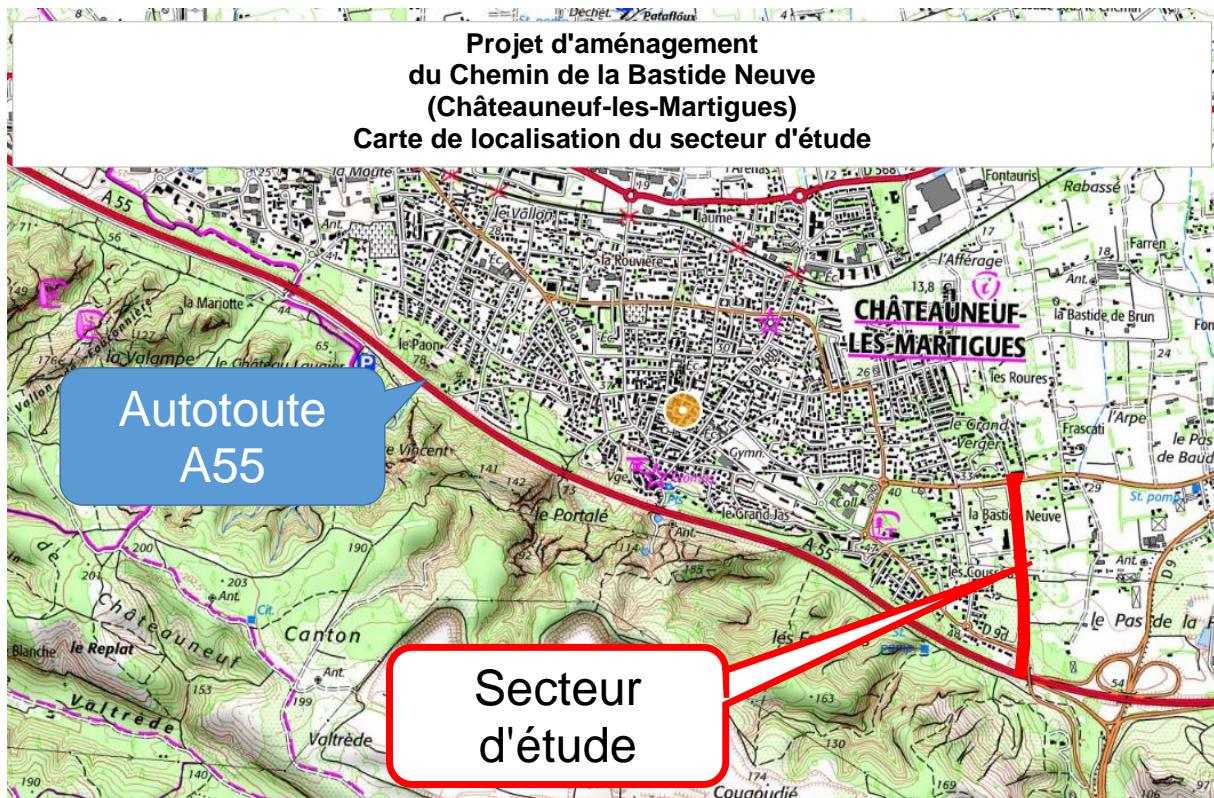

**Projet d'aménagement
du Chemin de la Bastide Neuve
(Châteauneuf-les-Martigues)
Vue aérienne du secteur d'étude**



3 ANNEXE 3 – PHOTOGRAPHIES DE LA ZONE D'IMPLANTATION



1/ Vue Lointaine sur la partie Sud du secteur d'étude (mai 2017)



2/ Vue proche sur la partie Sud du secteur d'étude (Mai 2017)



3/ Vue sur la partie centrale du secteur d'étude (Mai 2017)



4/ Vue sur la partie Nord du secteur d'étude (Mai 2017)



5/ Vue sur l'emplacement prévu pour le futur bassin de rétention (mars 2017)

4 ANNEXE 4 – PLAN DU PROJET

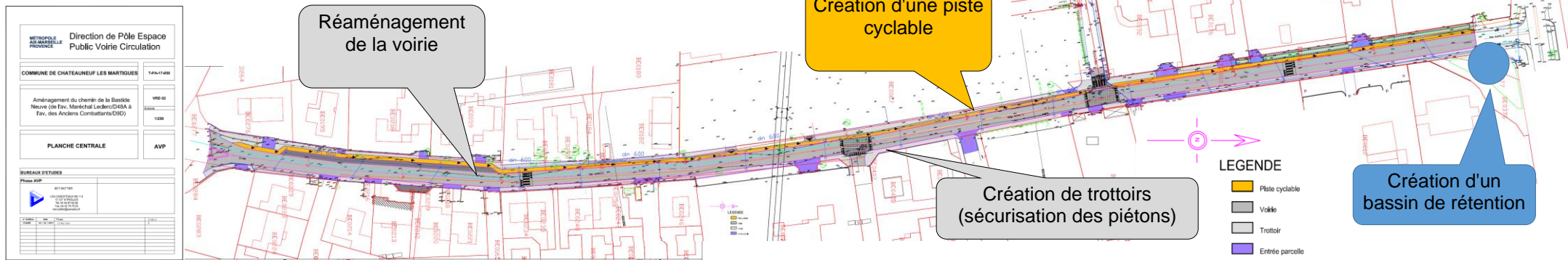

5 ANNEXE 5 – PLAN DES ABORDS DU PROJET

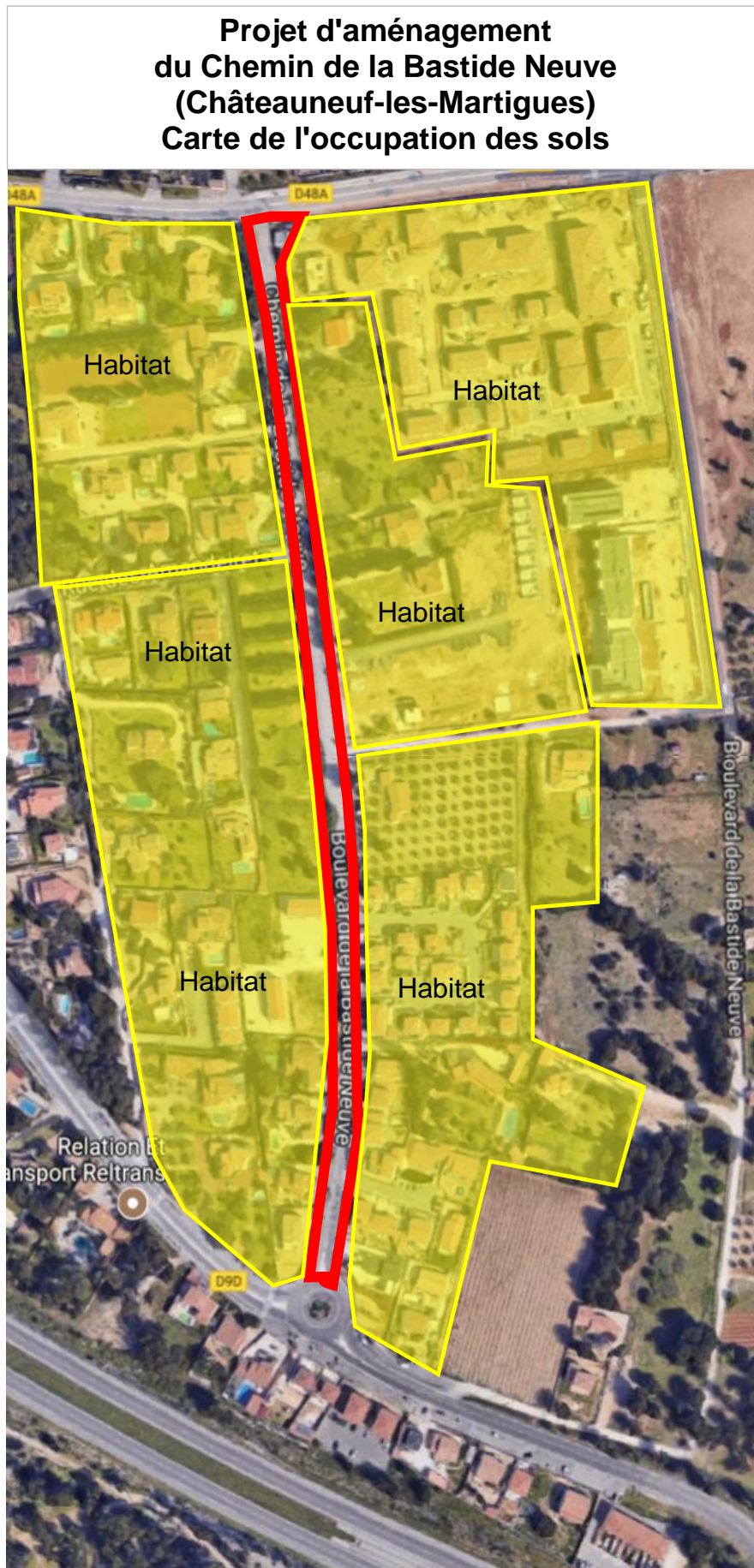

6 ANNEXE 6 – CARTE DE LOCALISATION DES ZONES NATURA 2000

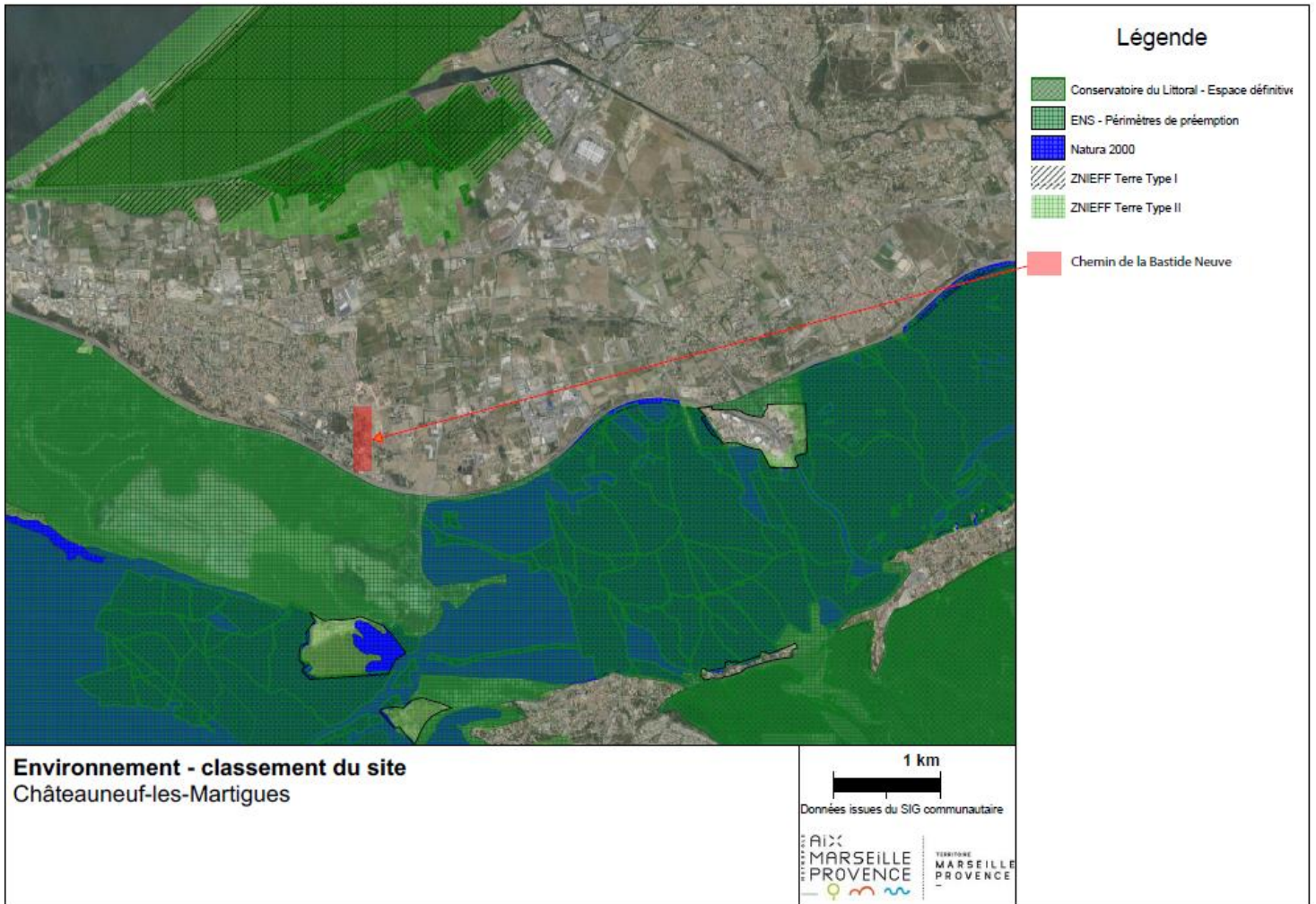

Le secteur d'étude est localisé à environ 600 m de la Zone Natura 2000 la plus proche (en bleu).