

PARCELLE
D 6 4 7

PARCELLE
D 3 3 9

PARCELLE
D 6 4 6

PARCELLE
D 3 4 1

PARCELLE
D 3 4 0

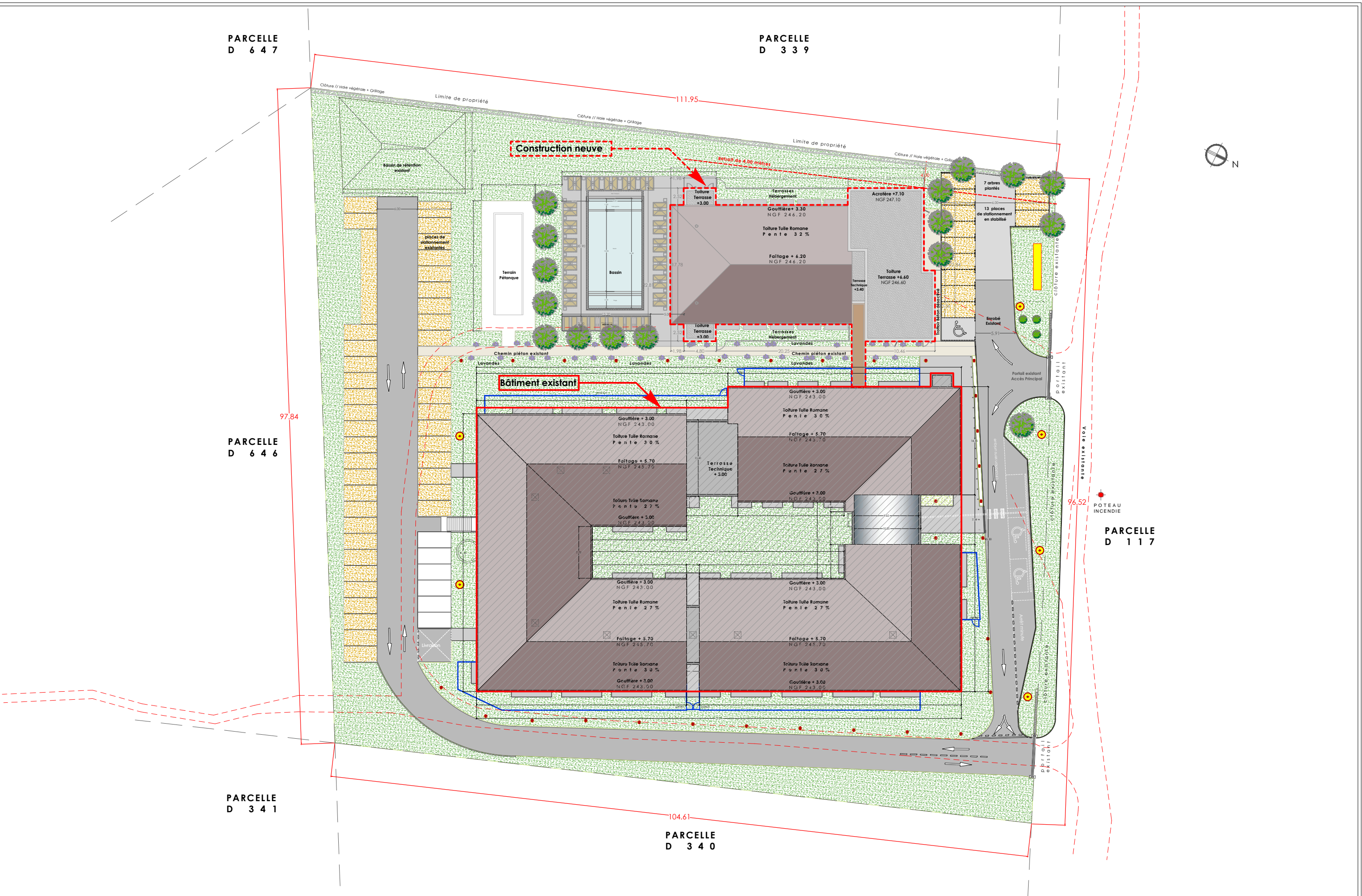

A POINT NOMME Atelier d'architectes

12, avenue des saules, 69600 OULLINS
TEL : 04.37.56.11.80
EMAIL : rollin@apn.archi

DEMANDEUR :

Résidence "Les Jardins Du Club", SAS.
Passage Montgolfier, 21700 Nuits-Saint-Georges

Demande d'examen au cas par cas.

article 122-3 du code de l'environnement.
Extension de la résidence Kyriad Cabries
Lieu dit "Ma mère", parcelle D750//751, 13480 CABRIES

Plans

**Annexe
4**

Février 2018

1 / 500.