

1

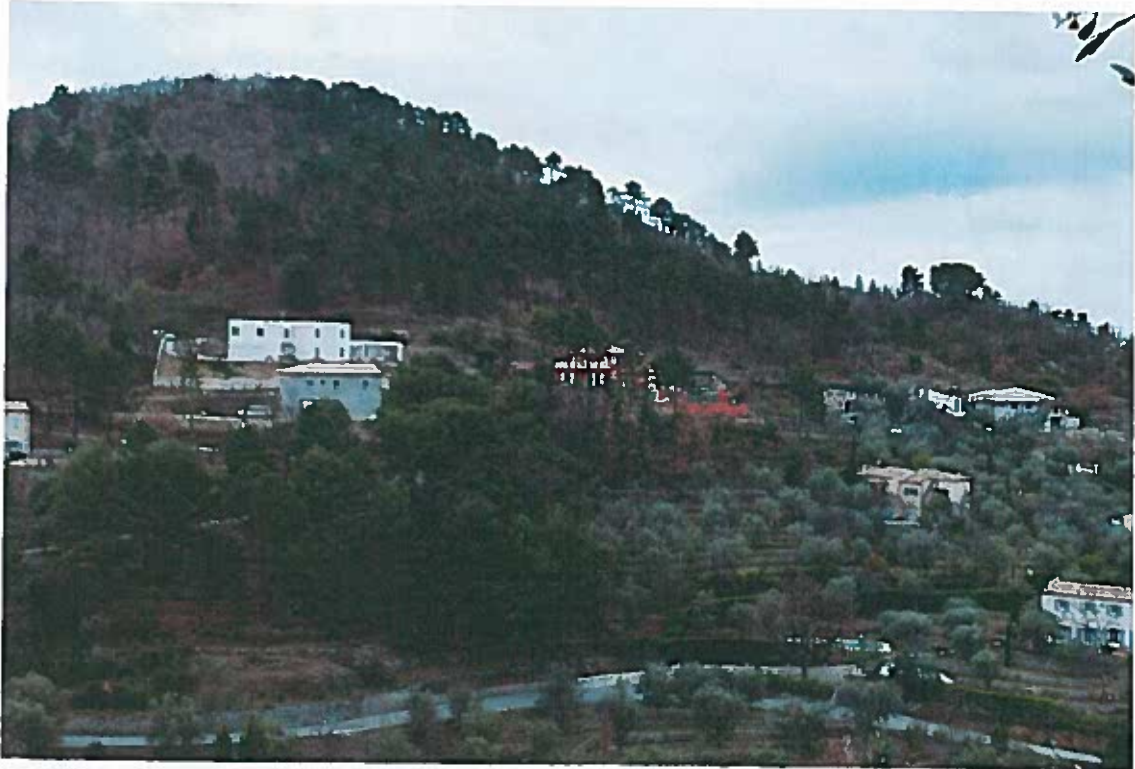

2



3

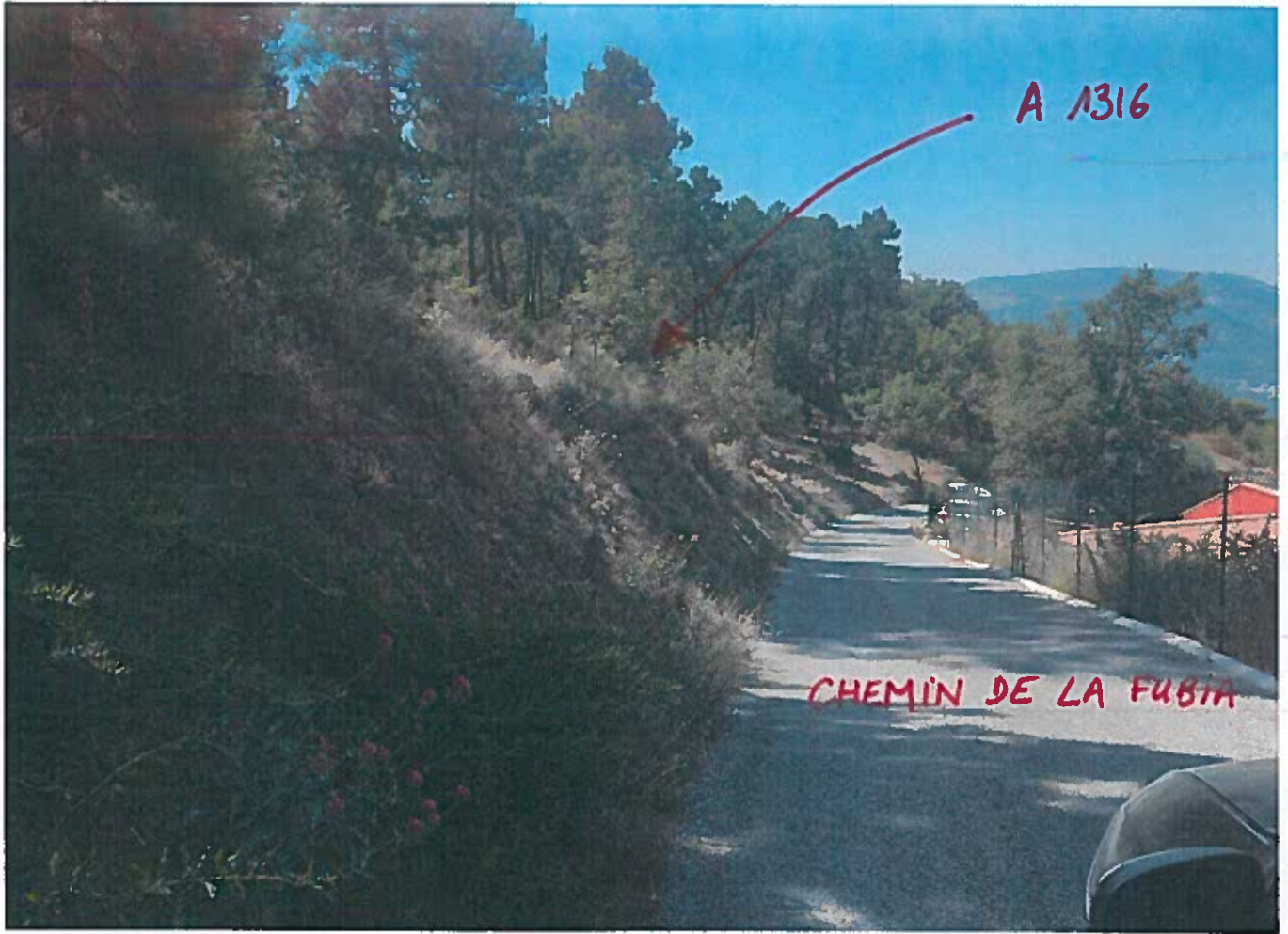

A 1316

CHEMIN DE LA FUBIA

Plan de situation

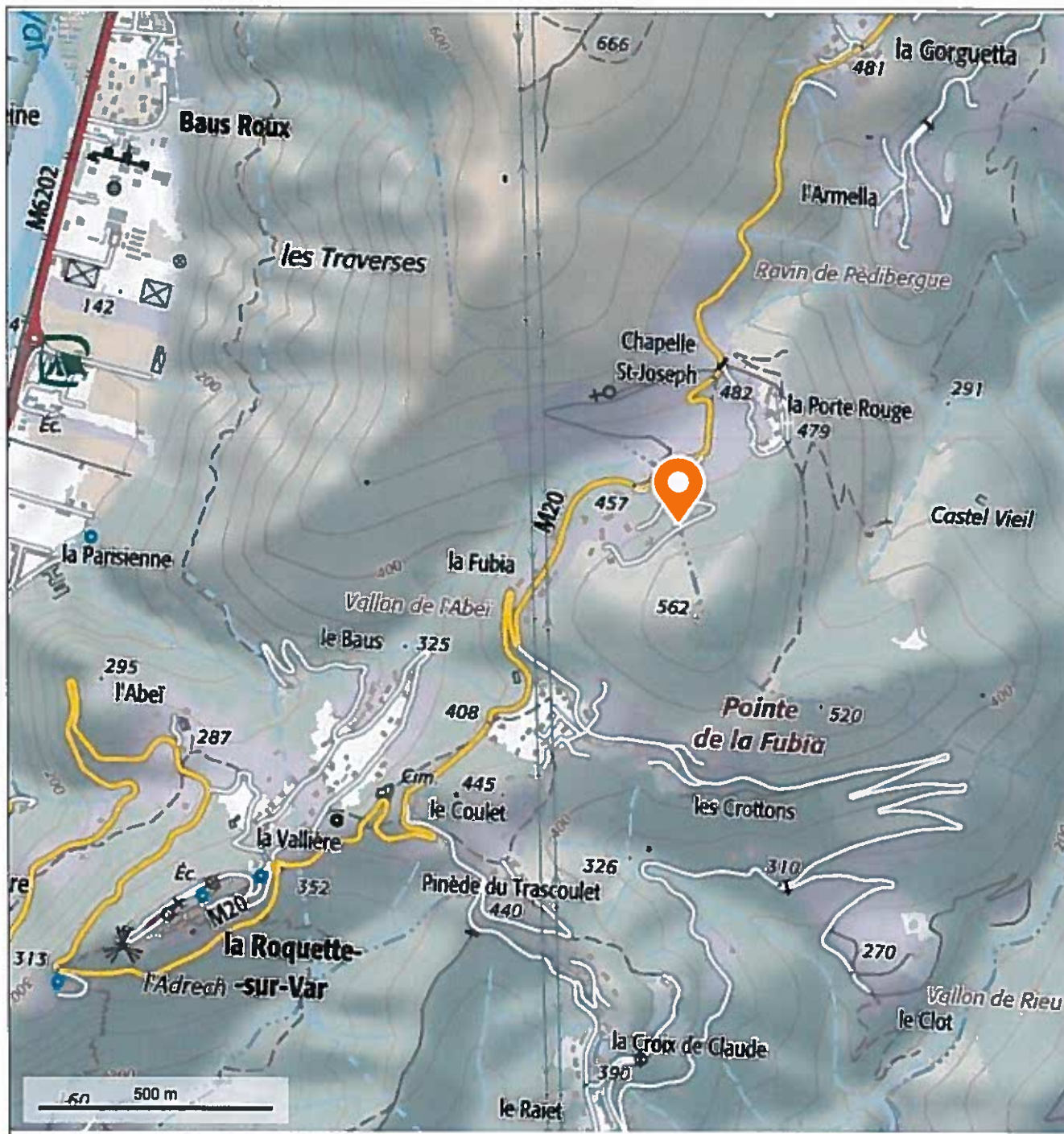

© IGN 2017 - www.geoportail.gouv.fr/mentions-legales

Longitude : 7° 12' 31" E
Latitude : 43° 50' 05" N

Parcelle A 1316 - Chemin de la Fubia - La Roquette sur Var

Département :
ALPES MARITIMES

Commune :
LA ROQUETTE SUR VAR

Section : A
Feuille : 000 A 05

Échelle d'origine : 1/2000
Échelle d'édition : 1/2000

Date d'édition : 27/04/2017
(fuseau horaire de Paris)

Coordonnées en projection : RGF93CC44
©2016 Ministère de l'Économie et des
Finances

DIRECTION GÉNÉRALE DES FINANCES PUBLIQUES

EXTRAIT DU PLAN CADASTRAL

Le plan visualisé sur cet extrait est géré
par le centre des impôts foncier suivant :
NICE 2
22 rue Joseph Cadeï 06172
06172 NICE CEDEX 2
tél. 04 92 09 47 43 - fax 04 92 09 48 60
CENTRE DES IMPOTS FONCIER NICE
ll@dgif.finances.gouv.fr

Cet extrait de plan vous est délivré par :

cadastre.gouv.fr

 = Surface à défricher

7800 m² environ.

 = A 1316

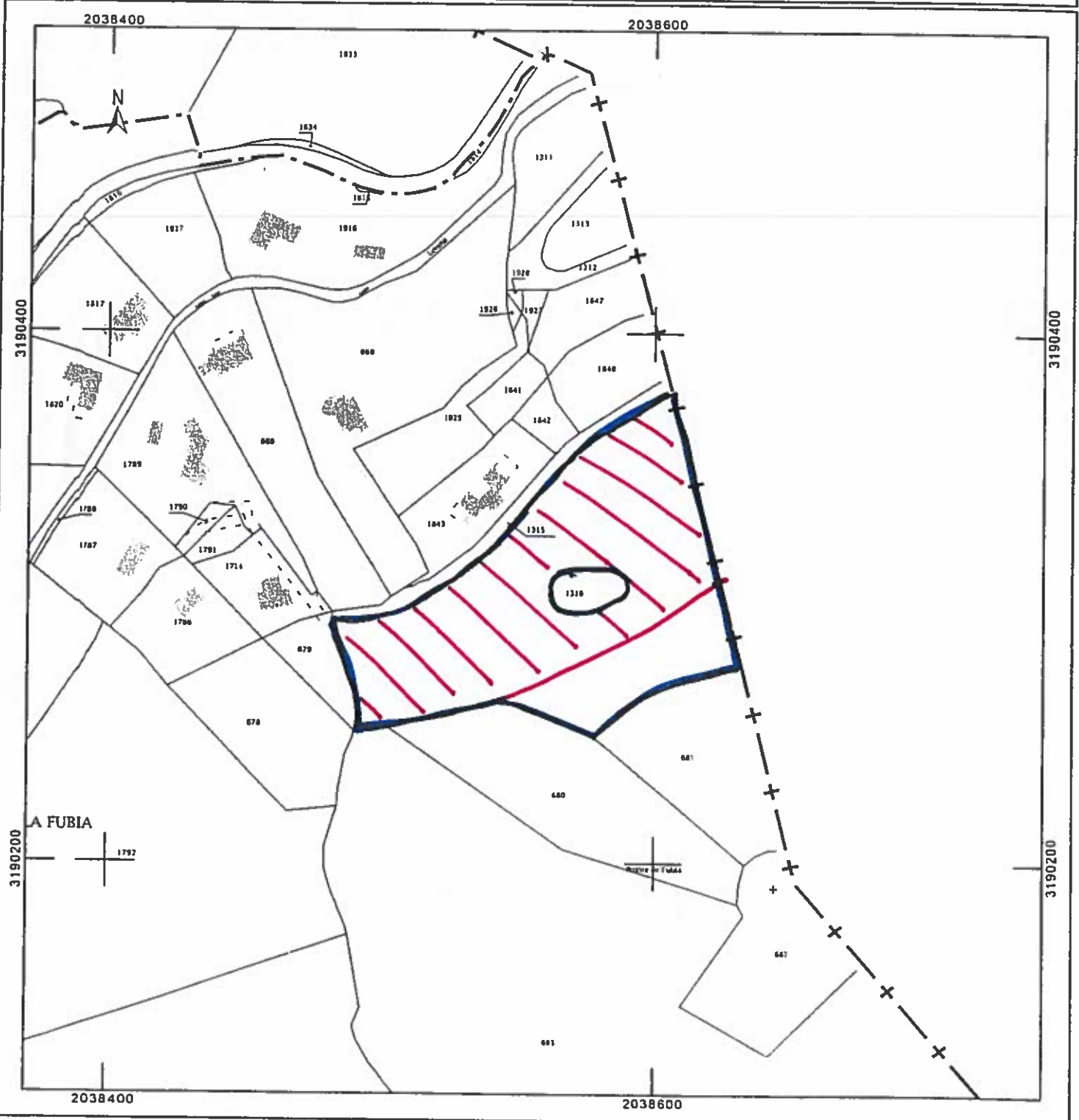

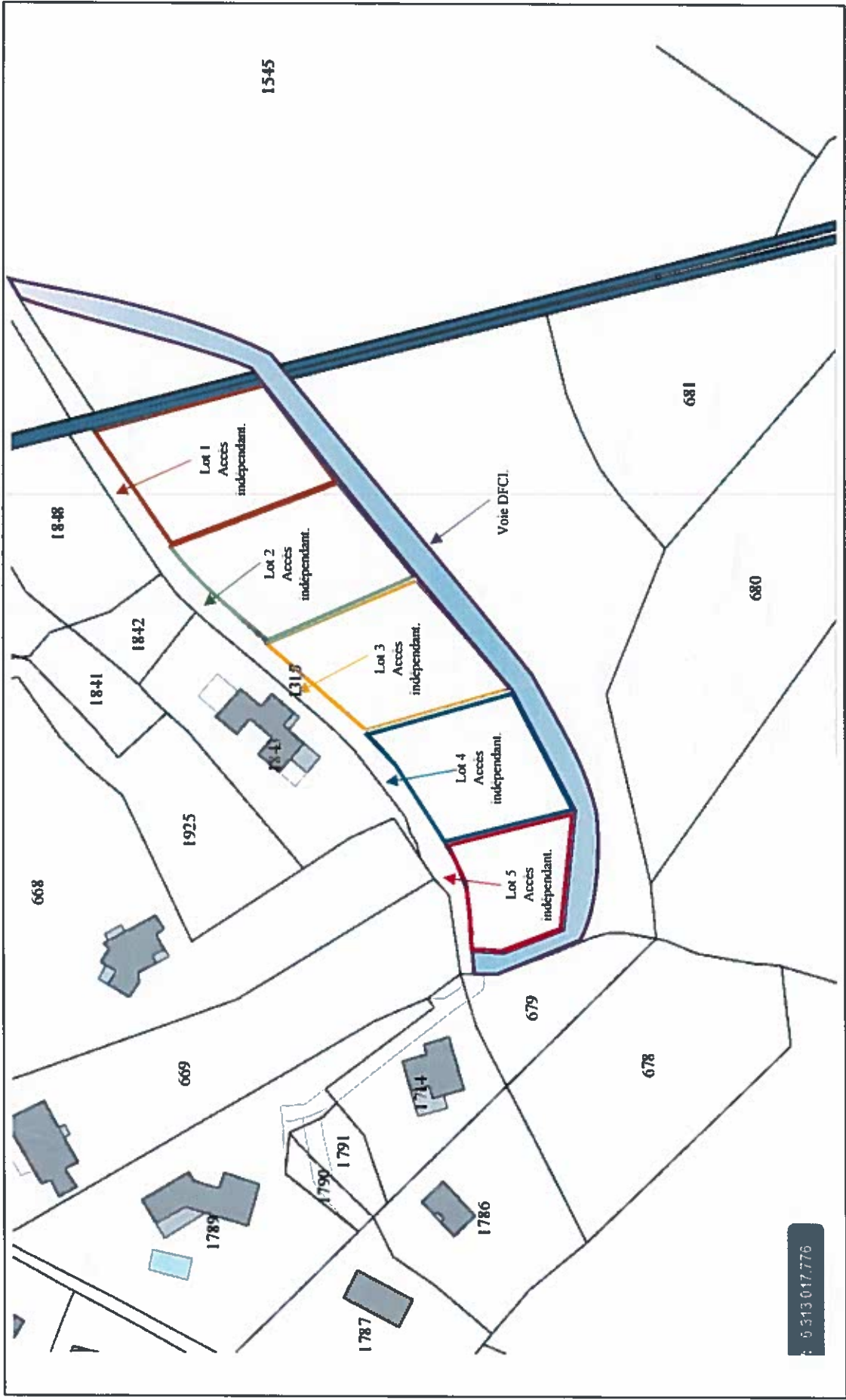

5 313 017 776

ANGLES DE PRISE DE VUE DES PHOTOS

