

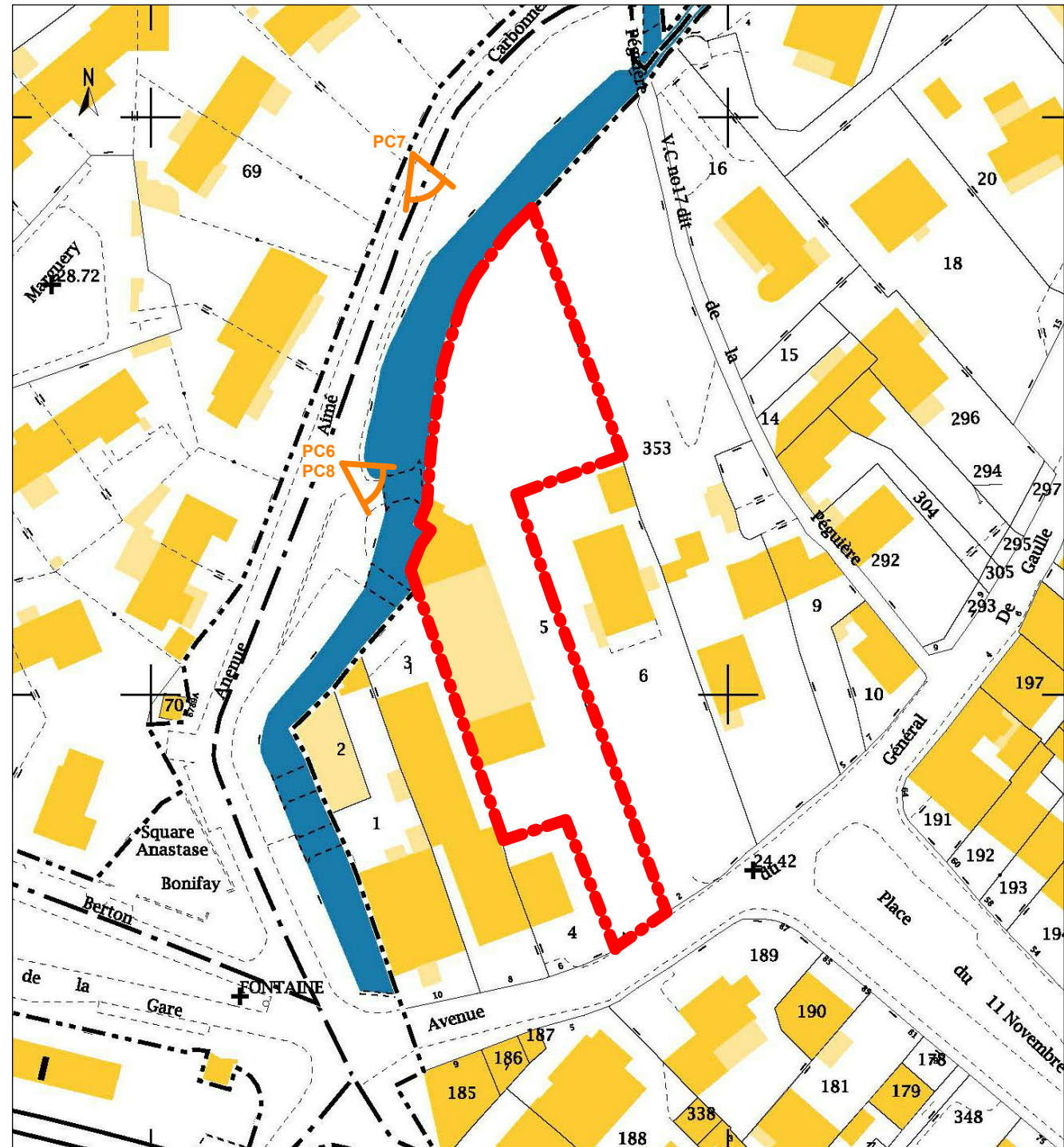

PLAN DE SITUATION



PLAN CADASTRAL

**ATELIER D'ARCHITECTURE DJELLALI**  
 Affiliation Nationale à l'ordre des Architecte N° S18267.  
 180 Avenue du Prado - 3ème étage Regus - 13008 Marseille  
 Tel : 00.33.(0).4.91.28.62.09  
 Tel : 00.33.(0).6.27.40.94.40  
 djellali.chafik@gmail.com  
 www.chafikdjellali.com

**MAITRE D'OUVRAGE**  
**SCI GGO**  
 2 Boulevard Carnot, 13100 Aix en Provence  
 Tel : 00.33.(0).6.10.02.33.77  
 c.jouenne@oia-immobilier.com

**PROJET MIXTE - PARKING DE 292 PLACES  
 + 3 PLATEAUX D'ACTIVITE**  
 4 Avenue du Général de Gaulle - 83270 Saint-Cyr-sur-Mer

Les présents documents sont exclusivement destinés à l'obtention des autorisations administratives. Ces documents ne peuvent, en aucun cas, être utilisés pour l'exécution des travaux. Il est rappelé l'obligation de faire réaliser des études techniques par des bureaux d'études spécialistes. L'implantation des ouvrages doit être effectuée par un géomètre expert avant démarrage des travaux.

N° de la feuille :	<b>PC01</b>
<b>Plan de situation</b>	
Date d'émission :	<b>22/09/2017</b>
Echelle :	<b>1/1000</b>
<b>PERMIS DE CONSTRUIRE</b>	



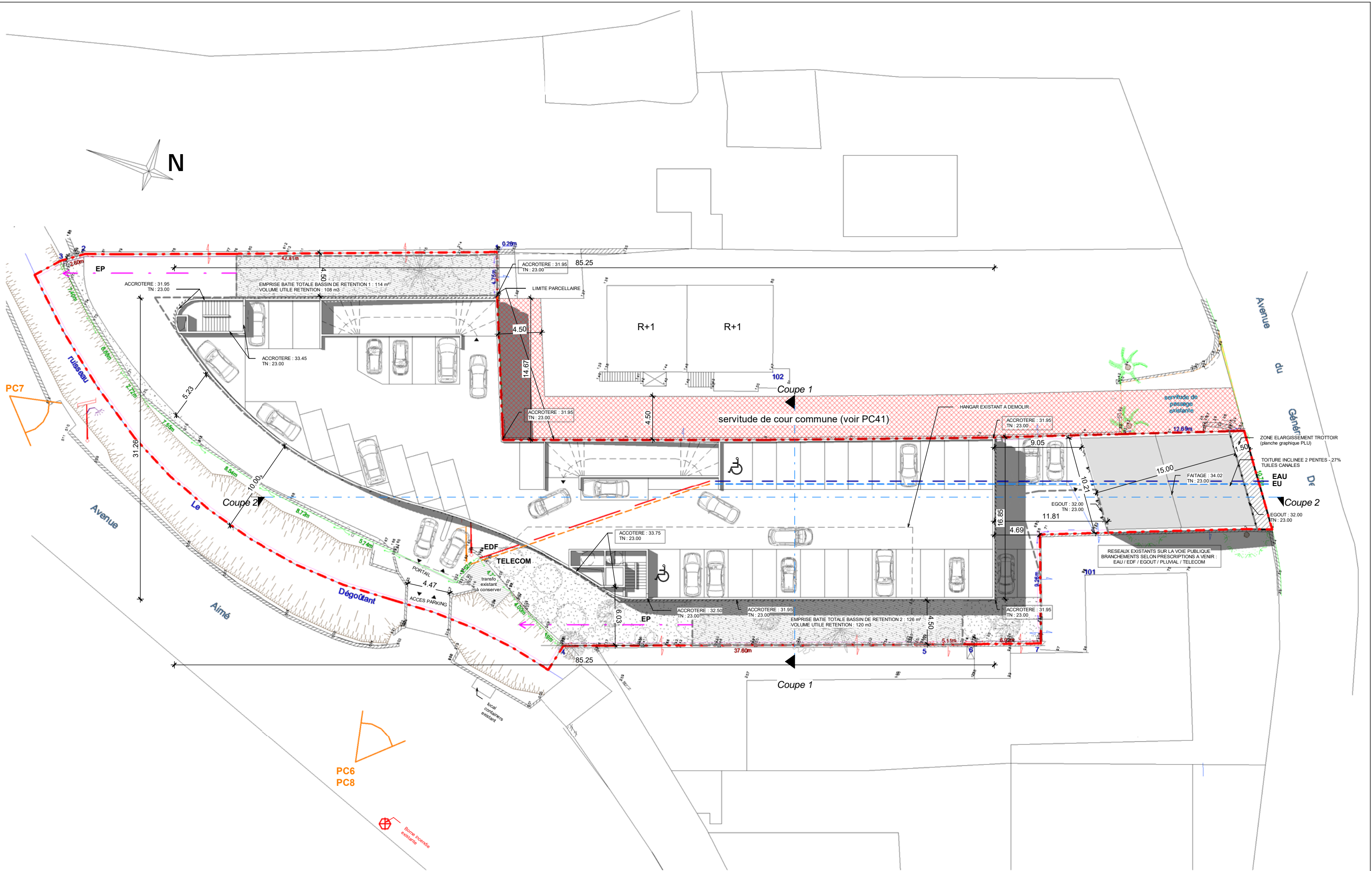

**ATELIER D'ARCHITECTURE DJELLALI**  
 Affiliation Nationale à l'ordre des Architecte N° S18267.  
 180 Avenue du Prado - 3ème étage Regus - 13008 Marseille  
 Tel : 00.33.(0).4.91.28.62.09  
 Tel : 00.33.(0).6.27.40.94.40  
 djellali.chafik@gmail.com  
 www.chafikdjellali.com

**MAITRE D'OUVRAGE**  
**SCI GGO**  
 2 Boulevard Carnot, 13100 Aix en Provence  
 Tel : 00.33.(0).6.10.02.33.77  
 c.jouenne@oia-immobilier.com

**PROJET MIXTE - PARKING DE 292 PLACES  
 + 3 PLATEAUX D'ACTIVITE**  
 4 Avenue du Général de Gaulle - 83270 Saint-Cyr-sur-Mer

Les présents documents sont exclusivement destinés à l'obtention des autorisations administratives. Ces documents ne peuvent, en aucun cas, être utilisés pour l'exécution des travaux. Il est rappelé l'obligation de faire réaliser des études techniques par des bureaux d'études spécialistes. L'implantation des ouvrages doit être effectuée par un géomètre expert avant démarrage des travaux.

N° de la feuille : **PC02**  
**Plan de masse**  
 Date d'émission : **22/09/2017**  
 Echelle : **1 : 350**  
**PERMIS DE CONSTRUIRE**

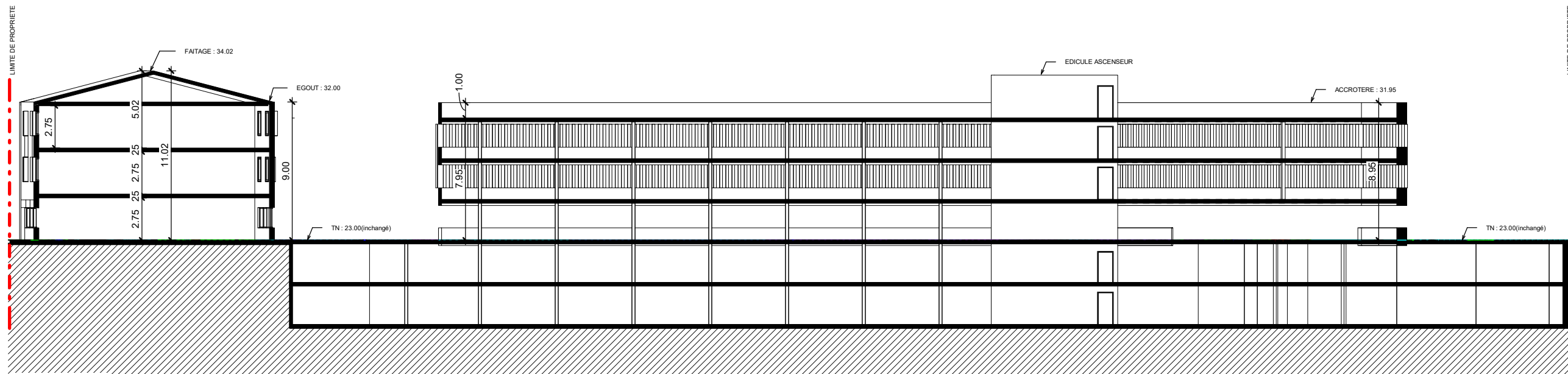

Coupe 2

1 : 300°

- 7.95
- Niveau 3
- 5.30
- Niveau 2
- 2.65
- Niveau 1
- 0
- Niveau 0
- 2.75
- Niveau -1
- 5.50
- Niveau -2

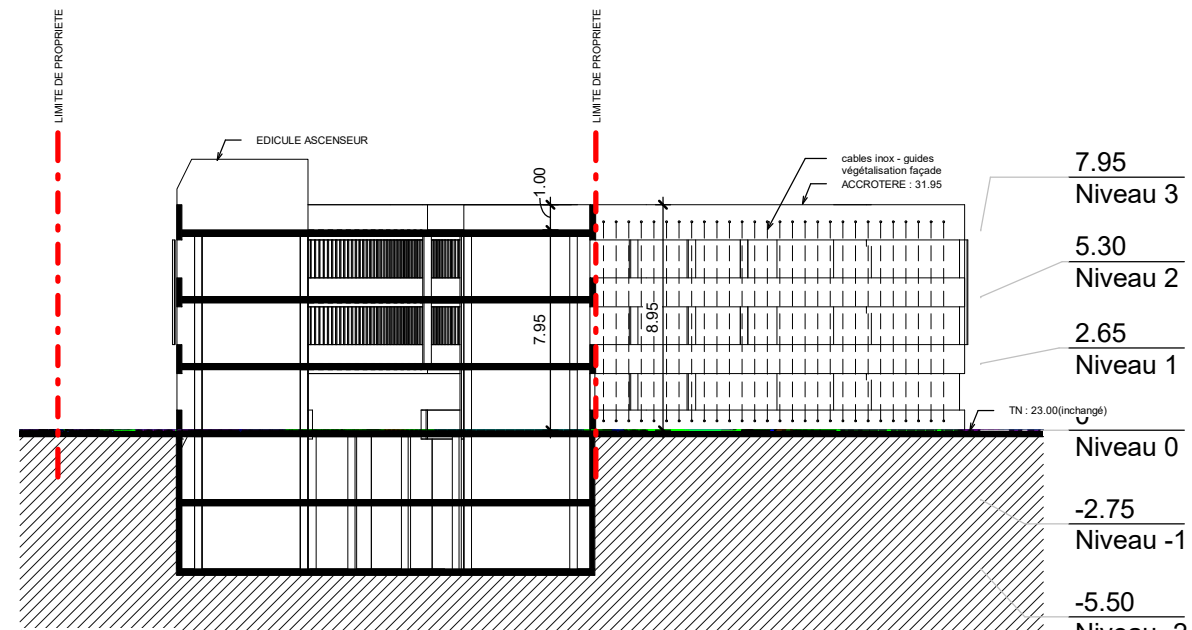

Coupe 1

1 : 300°

- 7.95
- Niveau 3
- 5.30
- Niveau 2
- 2.65
- Niveau 1
- 0
- Niveau 0
- 2.75
- Niveau -1
- 5.50
- Niveau -2

**ATELIER D'ARCHITECTURE DJELLALI**

Affiliation Nationale à l'ordre des Architecte N° S18267.  
 180 Avenue du Prado - 3ème étage Regus - 13008 Marseille  
 Tel : 00.33.(0).4.91.28.62.09  
 Tel : 00.33.(0).6.27.40.94.40  
 djellali.chafik@gmail.com  
 www.chafikdjellali.com

**MAITRE D'OUVRAGE**

**SCI GGO**

2 Boulevard Carnot, 13100 Aix en Provence  
 Tel : 00.33.(0).6.10.02.33.77  
 c.jouenne@oia-immobilier.com

**PROJET MIXTE - PARKING DE 292 PLACES  
 + 3 PLATEAUX D'ACTIVITE**

4 Avenue du Général de Gaulle - 83270 Saint-Cyr-sur-Mer

Les présents documents sont exclusivement destinés à l'obtention des autorisations administratives. Ces documents ne peuvent, en aucun cas, être utilisés pour l'exécution des travaux. Il est rappelé l'obligation de faire réaliser des études techniques par des bureaux d'études spécialistes. L'implantation des ouvrages doit être effectuée par un géomètre expert avant démarrage des travaux.

N° de la feuille : **PC03**

**Coupes**

Date d'émission : **22/09/2017**

Echelle : **1 : 300**

**PERMIS DE CONSTRUIRE**

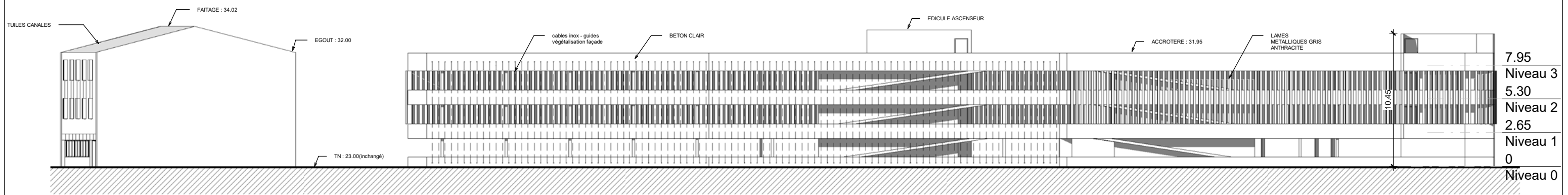

### Façade Est

1 : 300°

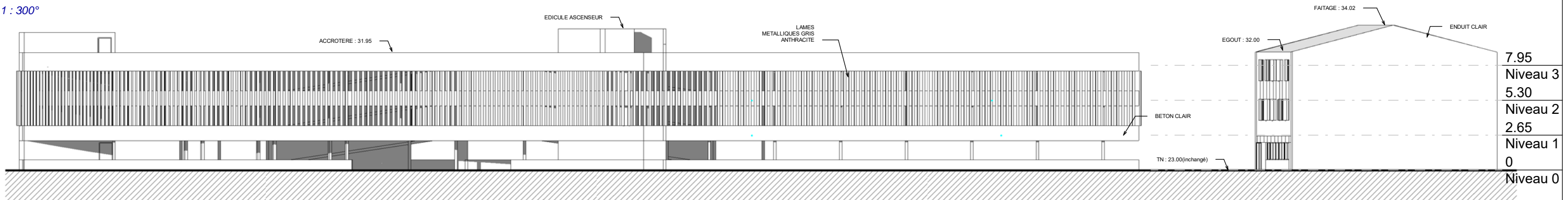

### Façade Ouest

1 : 300°

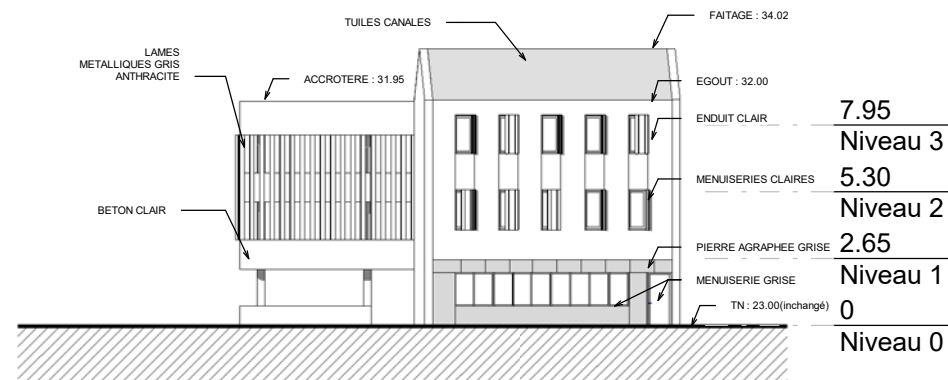

### Façade Nord Bureaux

1 : 300°

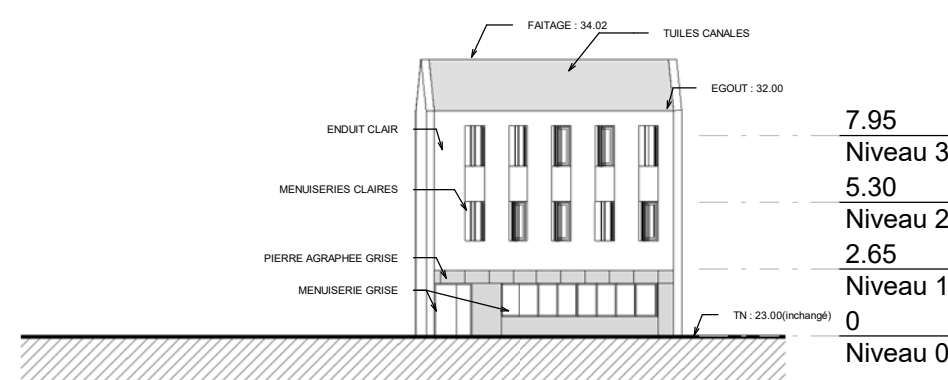

### Façade Sud Bureaux

1 : 300°

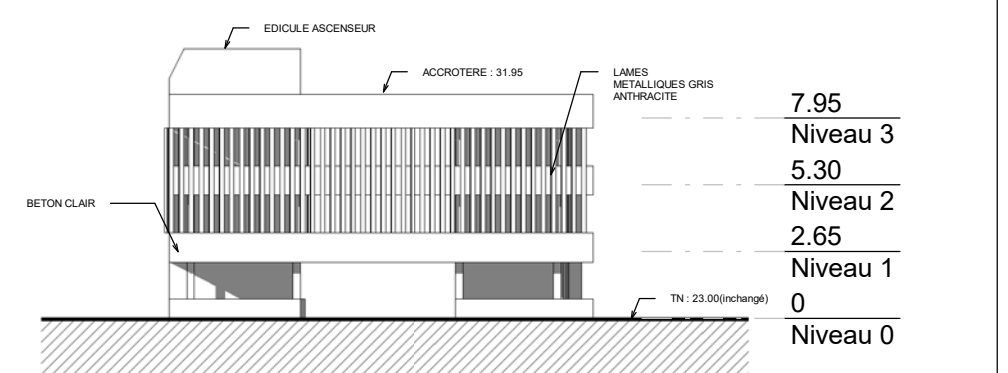

### Façade Sud Parking

1 : 300°

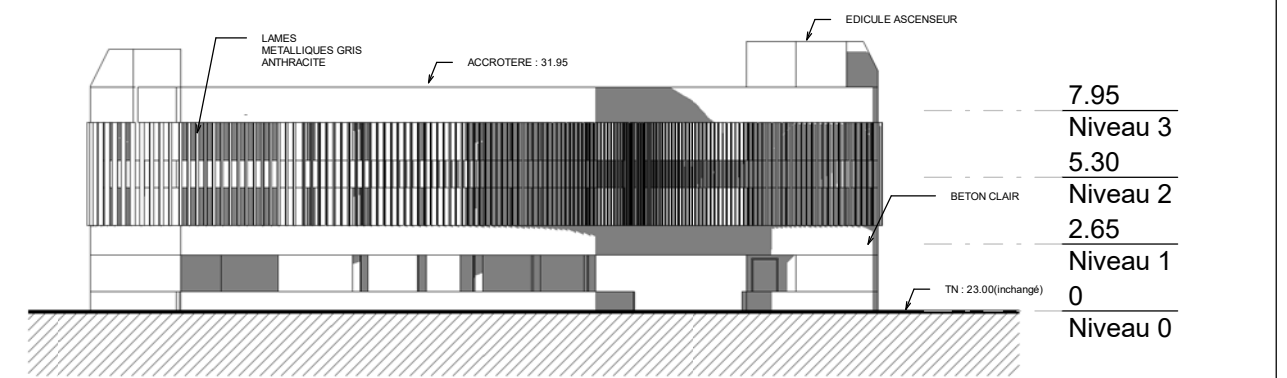

### Façade Nord Parking

1 : 300°

#### ATELIER D'ARCHITECTURE DJELLALI

Affiliation Nationale à l'ordre des Architecte N° S18267.  
180 Avenue du Prado - 3ème étage Regus - 13008 Marseille  
Tel : 00.33.(0).4.91.28.62.09  
Tel : 00.33.(0).6.27.40.94.40  
djellali.chafik@gmail.com  
www.chafikdjellali.com

#### MAITRE D'OUVRAGE

### SCI GGO

2 Boulevard Carnot, 13100 Aix en Provence  
Tel : 00.33.(0).6.10.02.33.77  
c.jouenne@oia-immobilier.com

## PROJET MIXTE - PARKING DE 292 PLACES + 3 PLATEAUX D'ACTIVITE

4 Avenue du Général de Gaulle - 83270 Saint-Cyr-sur-Mer

Les présents documents sont exclusivement destinés à l'obtention des autorisations administratives. Ces documents ne peuvent, en aucun cas, être utilisés pour l'exécution des travaux. Il est rappelé l'obligation de faire réaliser des études techniques par des bureaux d'études spécialistes. L'implantation des ouvrages doit être effectuée par un géomètre expert avant démarrage des travaux.

N° de la feuille : **PC05**

**Façades**

Date d'émission : **22/09/2017**

Echelle : **1 : 300**

**PERMIS DE CONSTRUIRE**



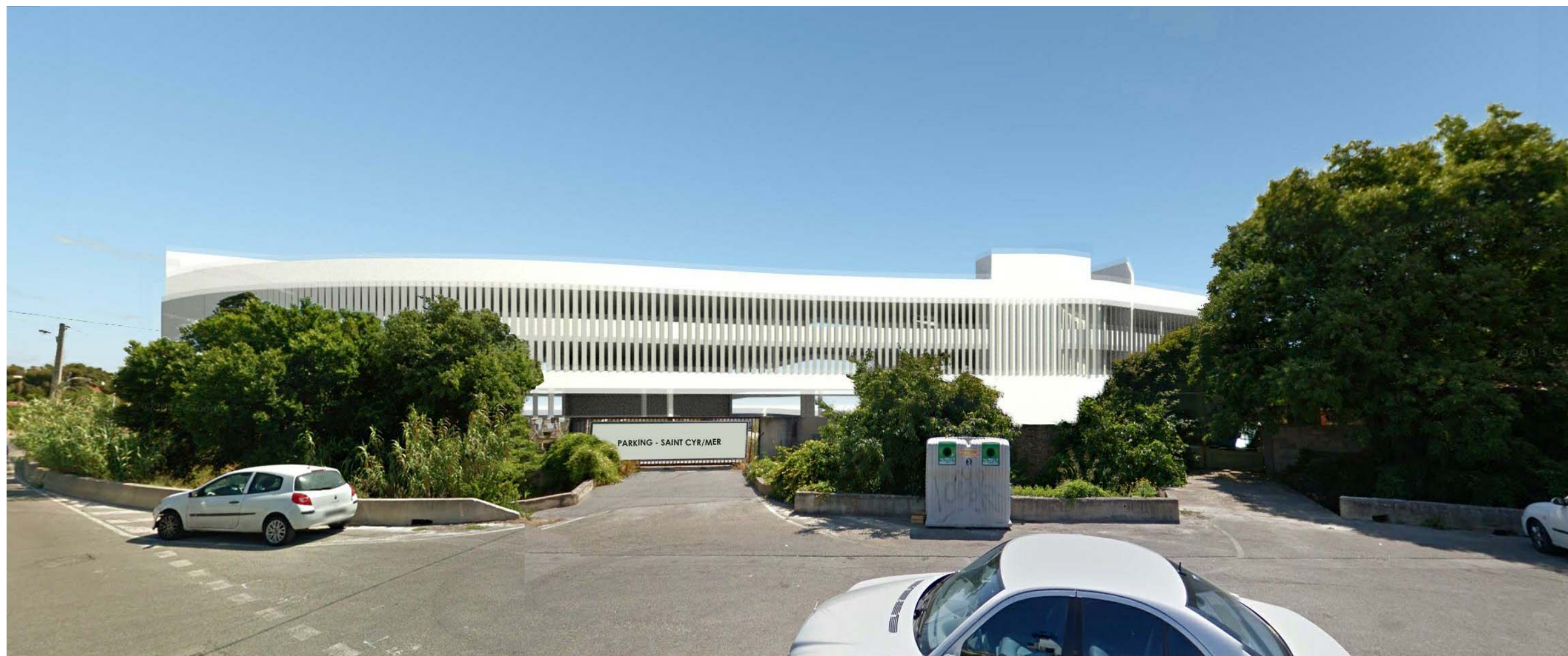

**ATELIER D'ARCHITECTURE DJELLALI**

Affiliation Nationale à l'ordre des Architecte N° S18267.  
 180 Avenue du Prado - 3ème étage Regus - 13008 Marseille  
 Tel : 00.33.(0).4.91.28.62.09  
 Tel : 00.33.(0).6.27.40.94.40  
 djellali.chafik@gmail.com  
 www.chafikdjellali.com

**MAITRE D'OUVRAGE**

**SCI GGO**

2 Boulevard Carnot, 13100 Aix en Provence  
 Tel : 00.33.(0).6.10.02.33.77  
 c.jouenne@oia-immobilier.com

**PROJET MIXTE - PARKING DE 292 PLACES  
 + 3 PLATEAUX D'ACTIVITE**

4 Avenue du Général de Gaulle - 83270 Saint-Cyr-sur-Mer

Les présents documents sont exclusivement destinés à l'obtention des autorisations administratives. Ces documents ne peuvent, en aucun cas, être utilisés pour l'exécution des travaux. Il est rappelé l'obligation de faire réaliser des études techniques par des bureaux d'études spécialistes. L'implantation des ouvrages doit être effectuée par un géomètre expert avant démarrage des travaux.

N° de la feuille : **PC06**

**Perspective d'insertion**

Date d'émission : **22/09/2017**

Echelle :

**PERMIS DE CONSTRUIRE**





**ATELIER D'ARCHITECTURE DJELLALI**

Affiliation Nationale à l'ordre des Architecte N° S18267.  
 180 Avenue du Prado - 3ème étage Regus - 13008 Marseille  
 Tel : 00.33.(0).4.91.28.62.09  
 Tel : 00.33.(0).6.27.40.94.40  
 djellali.chafik@gmail.com  
 www.chafikdjellali.com

**MAITRE D'OUVRAGE**

**SCI GGO**

2 Boulevard Carnot, 13100 Aix en Provence  
 Tel : 00.33.(0).6.10.02.33.77  
 c.jouenne@oia-immobilier.com

**PROJET MIXTE - PARKING DE 292 PLACES  
 + 3 PLATEAUX D'ACTIVITE**

4 Avenue du Général de Gaulle - 83270 Saint-Cyr-sur-Mer

Les présents documents sont exclusivement destinés à l'obtention des autorisations administratives. Ces documents ne peuvent, en aucun cas, être utilisés pour l'exécution des travaux. Il est rappelé l'obligation de faire réaliser des études techniques par des bureaux d'études spécialistes. L'implantation des ouvrages doit être effectuée par un géomètre expert avant démarrage des travaux.

N° de la feuille : **PC07**

**Photo de loin**

Date d'émission : **22/09/2017**

Echelle :

**PERMIS DE CONSTRUIRE**





**ATELIER D'ARCHITECTURE DJELLALI**

Affiliation Nationale à l'ordre des Architecte N° S18267.  
 180 Avenue du Prado - 3ème étage Regus - 13008 Marseille  
 Tel : 00.33.(0).4.91.28.62.09  
 Tel : 00.33.(0).6.27.40.94.40  
 djellali.chafik@gmail.com  
 www.chafikdjellali.com

**MAITRE D'OUVRAGE**

**SCI GGO**

2 Boulevard Carnot, 13100 Aix en Provence  
 Tel : 00.33.(0).6.10.02.33.77  
 c.jouenne@oia-immobilier.com

**PROJET MIXTE - PARKING DE 292 PLACES  
 + 3 PLATEAUX D'ACTIVITE**

4 Avenue du Général de Gaulle - 83270 Saint-Cyr-sur-Mer

Les présents documents sont exclusivement destinés à l'obtention des autorisations administratives. Ces documents ne peuvent, en aucun cas, être utilisés pour l'exécution des travaux. Il est rappelé l'obligation de faire réaliser des études techniques par des bureaux d'études spécialistes. L'implantation des ouvrages doit être effectuée par un géomètre expert avant démarrage des travaux.

N° de la feuille : **PC08**

**Photo de près**

Date d'émission : **22/09/2017**

Echelle :

**PERMIS DE CONSTRUIRE**





Hangar existant à démolir



Hangar existant à démolir

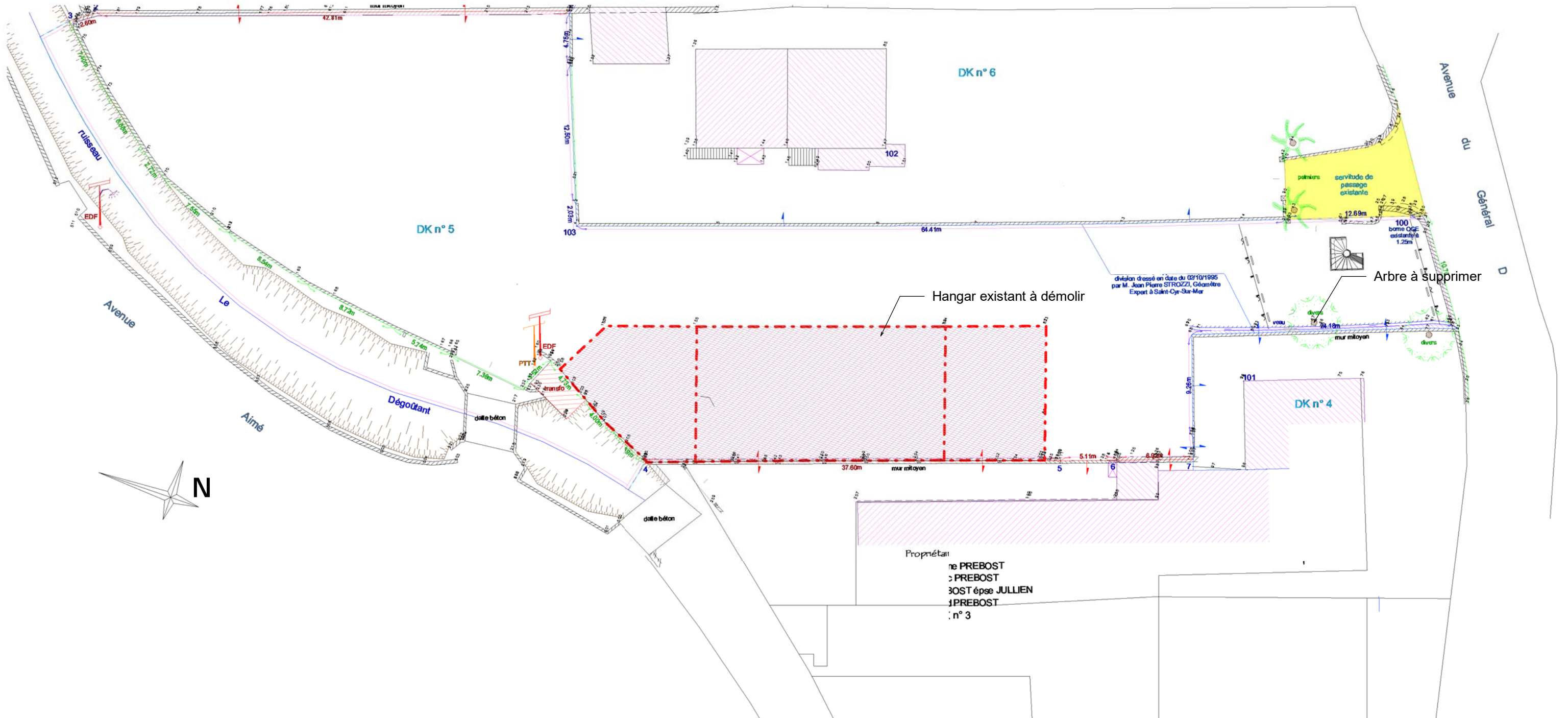

**ATELIER D'ARCHITECTURE DJELLALI**  
 Affiliation Nationale à l'ordre des Architecte N° S18267.  
 180 Avenue du Prado - 3ème étage Regus - 13008 Marseille  
 Tel : 00.33.(0).4.91.28.62.09  
 Tel : 00.33.(0).6.27.40.94.40  
 djellali.chafik@gmail.com  
 www.chafikdjellali.com

**MAITRE D'OUVRAGE**  
**SCI GGO**  
 2 Boulevard Carnot, 13100 Aix en Provence  
 Tel : 00.33.(0).6.10.02.33.77  
 c.jouenne@oia-immobilier.com

**PROJET MIXTE - PARKING DE 292 PLACES  
 + 3 PLATEAUX D'ACTIVITE**  
 4 Avenue du Général de Gaulle - 83270 Saint-Cyr-sur-Mer

Les présents documents sont exclusivement destinés à l'obtention des autorisations administratives. Ces documents ne peuvent, en aucun cas, être utilisés pour l'exécution des travaux. Il est rappelé l'obligation de faire réaliser des études techniques par des bureaux d'études spécialistes. L'implantation des ouvrages doit être effectuée par un géomètre expert avant démarrage des travaux.

N° de la feuille : **PC27**  
**Plan de démolition**  
 Date d'émission : **22/09/2017**  
 Echelle : **1 : 350**  
**PERMIS DE CONSTRUIRE**



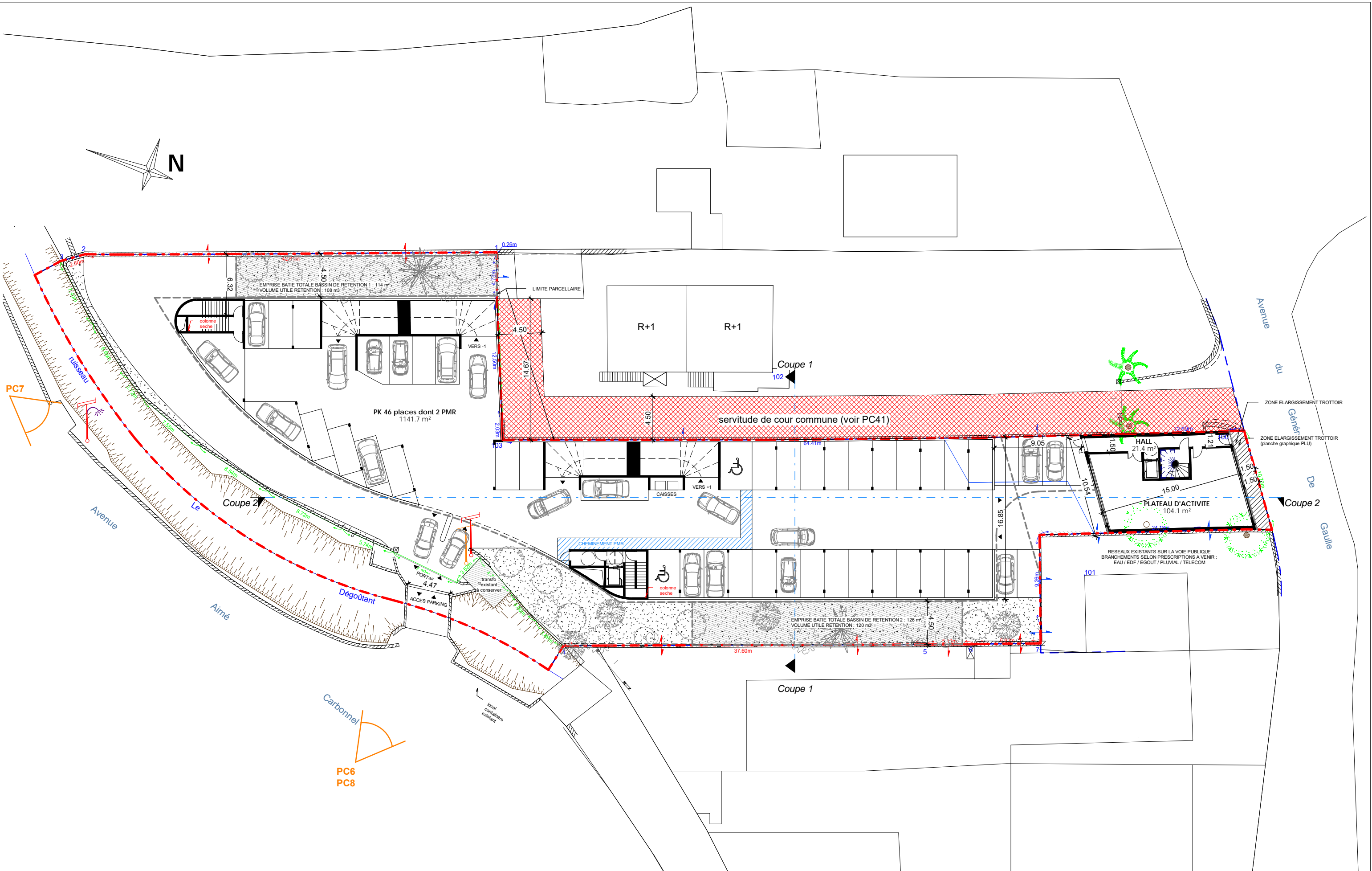

**ATELIER D'ARCHITECTURE DJELLALI**  
 Affiliation Nationale à l'ordre des Architecte N° S18267.  
 180 Avenue du Prado - 3ème étage Regus - 13008 Marseille  
 Tel : 00.33.(0).4.91.28.62.09  
 Tel : 00.33.(0).6.27.40.94.40  
 djellali.chafik@gmail.com  
 www.chafikdjellali.com

**MAITRE D'OUVRAGE**  
**SCI GGO**  
 2 Boulevard Carnot, 13100 Aix en Provence  
 Tel : 00.33.(0).6.10.02.33.77  
 c.jouenne@oia-immobilier.com

**PROJET MIXTE - PARKING DE 292 PLACES  
 + 3 PLATEAUX D'ACTIVITE**  
 4 Avenue du Général de Gaulle - 83270 Saint-Cyr-sur-Mer

Les présents documents sont exclusivement destinés à l'obtention des autorisations administratives. Ces documents ne peuvent, en aucun cas, être utilisés pour l'exécution des travaux. Il est rappelé l'obligation de faire réaliser des études techniques par des bureaux d'études spécialistes. L'implantation des ouvrages doit être effectuée par un géomètre expert avant démarrage des travaux.

N° de la feuille : **PC39/40a**  
**Plan niveau 0**  
 Date d'émission : **22/09/2017**  
 Echelle : **1 : 350**  
**PERMIS DE CONSTRUIRE**



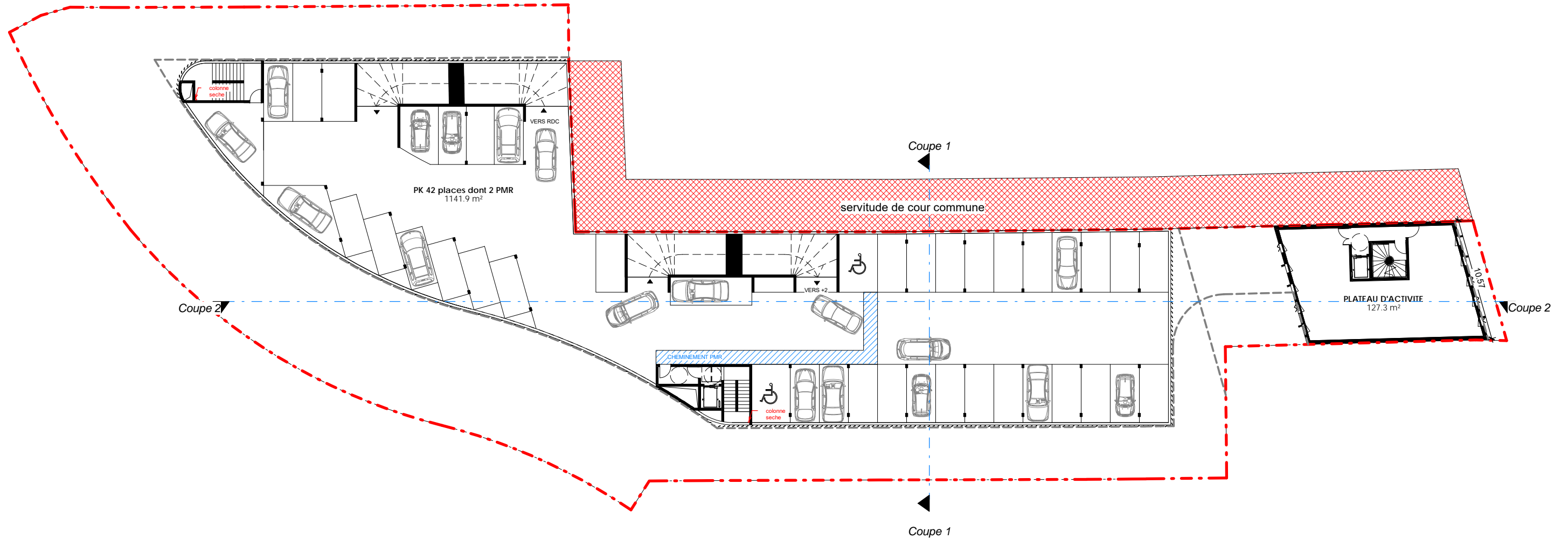
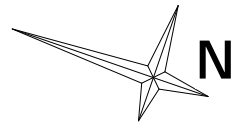

**ATELIER D'ARCHITECTURE DJELLALI**

Affiliation Nationale à l'ordre des Architecte N° S18267.  
180 Avenue du Prado - 3ème étage Regus - 13008 Marseille  
Tel : 00.33.(0).4.91.28.62.09  
Tel : 00.33.(0).6.27.40.94.40  
djellali.chafik@gmail.com  
www.chafikdjellali.com

**MAITRE D'OUVRAGE**

**SCI GGO**

2 Boulevard Carnot, 13100 Aix en Provence  
Tel : 00.33.(0).6.10.02.33.77  
c.jouenne@oia-immobilier.com

**PROJET MIXTE - PARKING DE 292 PLACES  
+ 3 PLATEAUX D'ACTIVITE**

4 Avenue du Général de Gaulle - 83270 Saint-Cyr-sur-Mer

Les présents documents sont exclusivement destinés à l'obtention des autorisations administratives. Ces documents ne peuvent, en aucun cas, être utilisés pour l'exécution des travaux. Il est rappelé l'obligation de faire réaliser des études techniques par des bureaux d'études spécialistes. L'implantation des ouvrages doit être effectuée par un géomètre expert avant démarrage des travaux.

N° de la feuille : **PC39/40b**

**Plan niveau 1**

Date d'émission : **22/09/2017**

Echelle : **1 : 350**

**PERMIS DE CONSTRUIRE**



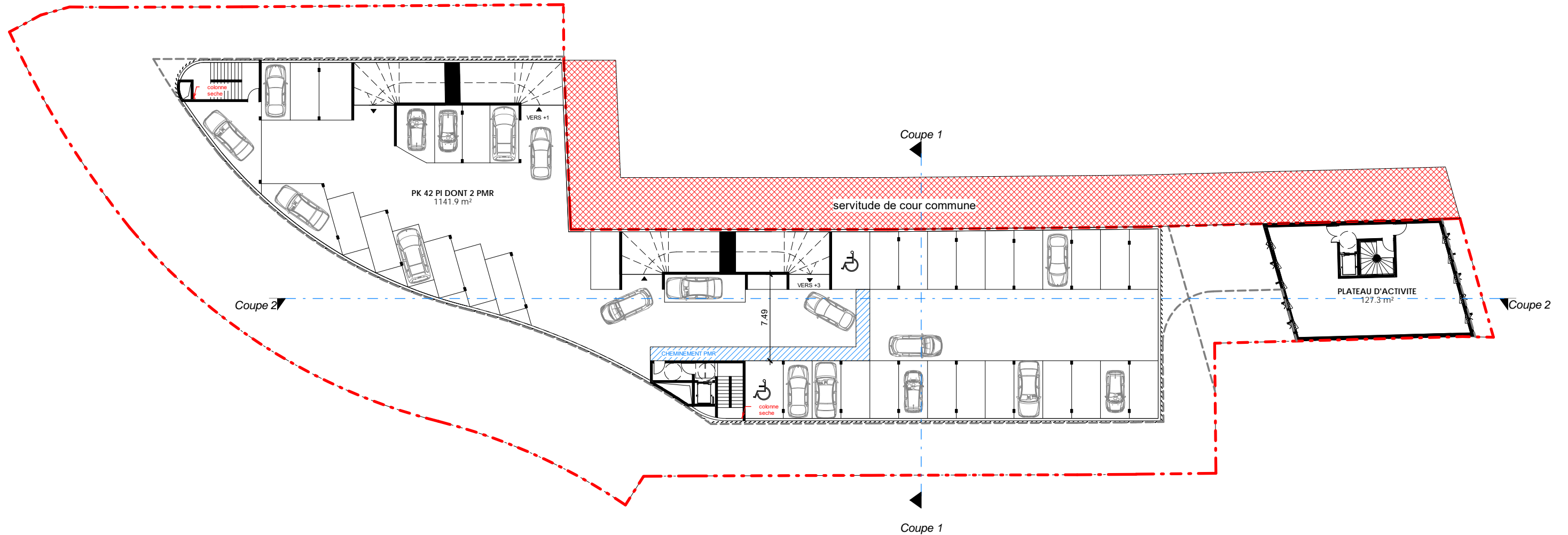
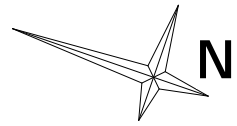

**ATELIER D'ARCHITECTURE DJELLALI**

Affiliation Nationale à l'ordre des Architecte N° S18267.  
180 Avenue du Prado - 3ème étage Regus - 13008 Marseille  
Tel : 00.33.(0).4.91.28.62.09  
Tel : 00.33.(0).6.27.40.94.40  
djellali.chafik@gmail.com  
www.chafikdjellali.com

**MAITRE D'OUVRAGE**

**SCI GGO**

2 Boulevard Carnot, 13100 Aix en Provence  
Tel : 00.33.(0).6.10.02.33.77  
c.jouenne@oia-immobilier.com

**PROJET MIXTE - PARKING DE 292 PLACES  
+ 3 PLATEAUX D'ACTIVITE**

4 Avenue du Général de Gaulle - 83270 Saint-Cyr-sur-Mer

Les présents documents sont exclusivement destinés à l'obtention des autorisations administratives. Ces documents ne peuvent, en aucun cas, être utilisés pour l'exécution des travaux. Il est rappelé l'obligation de faire réaliser des études techniques par des bureaux d'études spécialistes. L'implantation des ouvrages doit être effectuée par un géomètre expert avant démarrage des travaux.

N° de la feuille : **PC39/40c**

**Plan niveau 2**

Date d'émission : **22/09/2017**

Echelle : **1 : 350**

**PERMIS DE CONSTRUIRE**



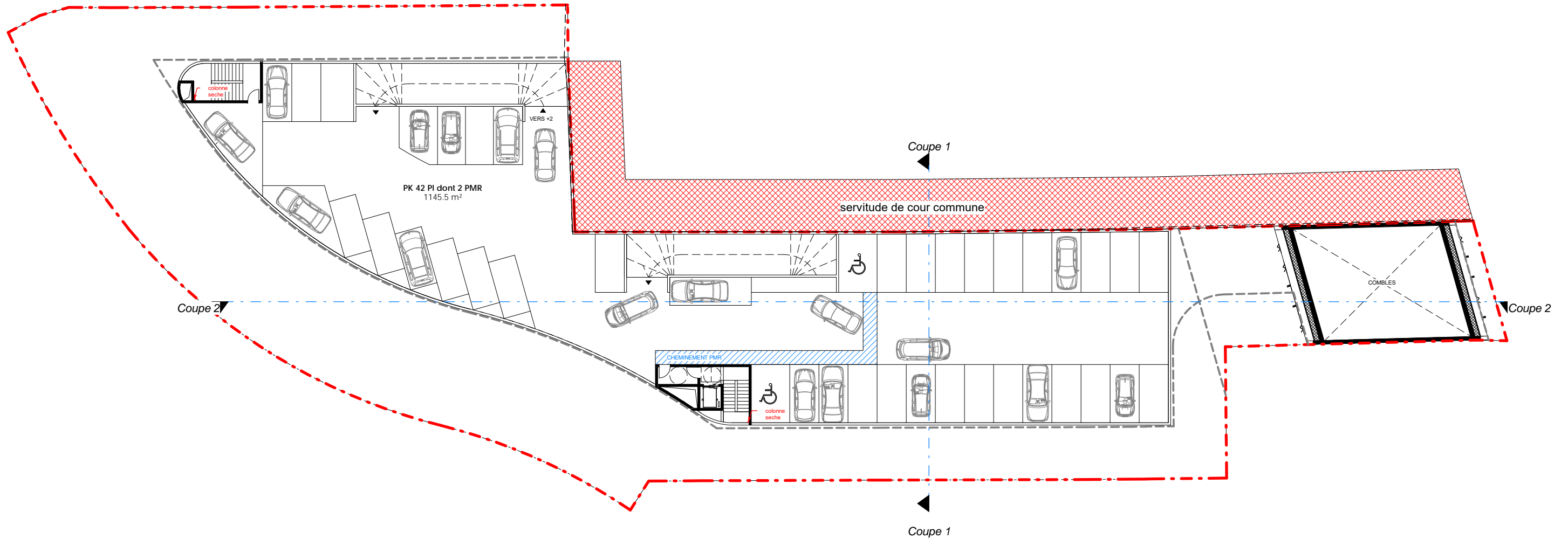
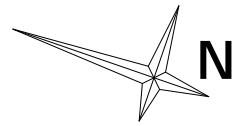

**ATELIER D'ARCHITECTURE DJELLALI**

Affiliation Nationale à l'ordre des Architectes N° S18267.  
180 Avenue du Prado - 3ème étage Regus - 13008 Marseille  
Tel : 00.33.(0).4.91.28.62.09  
Tel : 00.33.(0).6.27.40.94.40  
djellali.chafik@gmail.com  
www.chafikdjellali.com

**MAITRE D'OUVRAGE**

**SCI GGO**

2 Boulevard Carnot, 13100 Aix en Provence  
Tel : 00.33.(0).6.10.02.33.77  
c.jouenne@oia-immobilier.com

**PROJET MIXTE - PARKING DE 292 PLACES  
+ 3 PLATEAUX D'ACTIVITE**

4 Avenue du Général de Gaulle - 83270 Saint-Cyr-sur-Mer

Les présents documents sont exclusivement destinés à l'obtention des autorisations administratives. Ces documents ne peuvent, en aucun cas, être utilisés pour l'exécution des travaux. Il est rappelé l'obligation de faire réaliser des études techniques par des bureaux d'études spécialistes. L'implantation des ouvrages doit être effectuée par un géomètre expert avant démarrage des travaux.

N° de la feuille : **PC39/40d**

**Plan niveau 3**

Date d'émission : **22/09/2017**

Echelle : **1 : 350**

**PERMIS DE CONSTRUIRE**



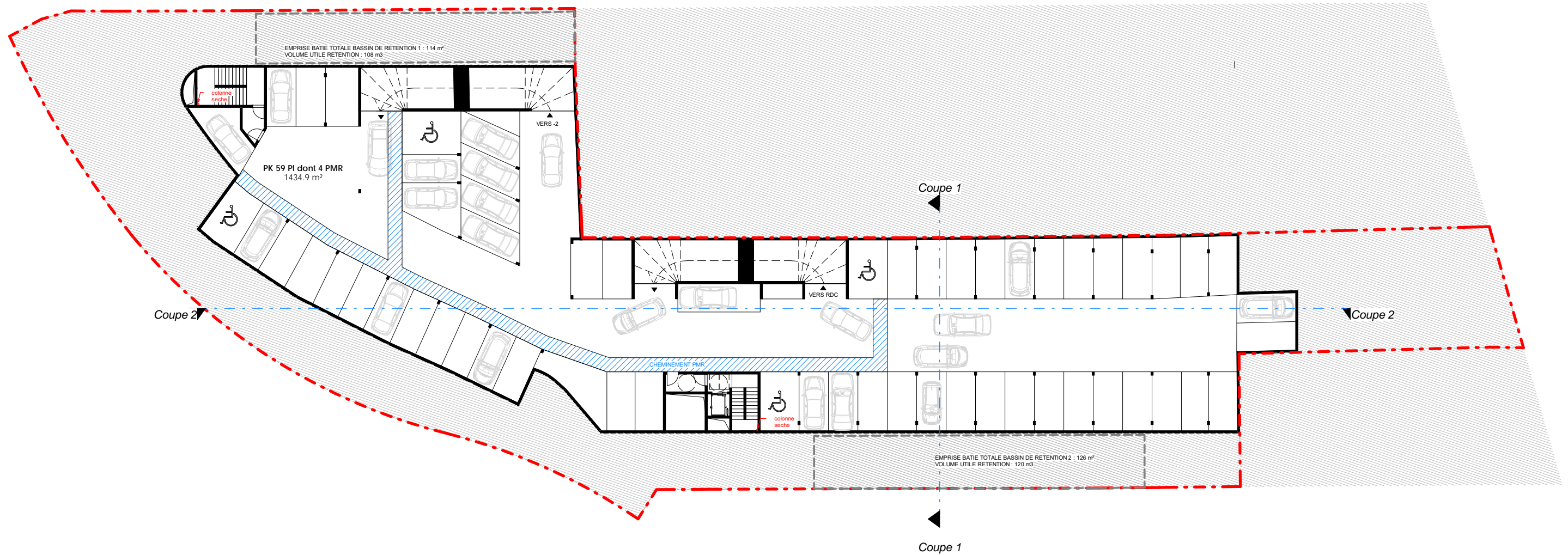
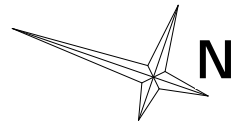

**ATELIER D'ARCHITECTURE DJELLALI**

Affiliation Nationale à l'ordre des Architecte N° S18267.  
180 Avenue du Prado - 3ème étage Regus - 13008 Marseille  
Tel : 00.33.(0).4.91.28.62.09  
Tel : 00.33.(0).6.27.40.94.40  
djellali.chafik@gmail.com  
www.chafikdjellali.com

**MAITRE D'OUVRAGE**

**SCI GGO**

2 Boulevard Carnot, 13100 Aix en Provence  
Tel : 00.33.(0).6.10.02.33.77  
c.jouenne@oia-immobilier.com

**PROJET MIXTE - PARKING DE 292 PLACES  
+ 3 PLATEAUX D'ACTIVITE**

4 Avenue du Général de Gaulle - 83270 Saint-Cyr-sur-Mer

Les présents documents sont exclusivement destinés à l'obtention des autorisations administratives. Ces documents ne peuvent, en aucun cas, être utilisés pour l'exécution des travaux. Il est rappelé l'obligation de faire réaliser des études techniques par des bureaux d'études spécialistes. L'implantation des ouvrages doit être effectuée par un géomètre expert avant démarrage des travaux.

N° de la feuille : **PC39/40e**

**Plan niveau -1**

Date d'émission : **22/09/2017**

Echelle : **1 : 350**

**PERMIS DE CONSTRUIRE**



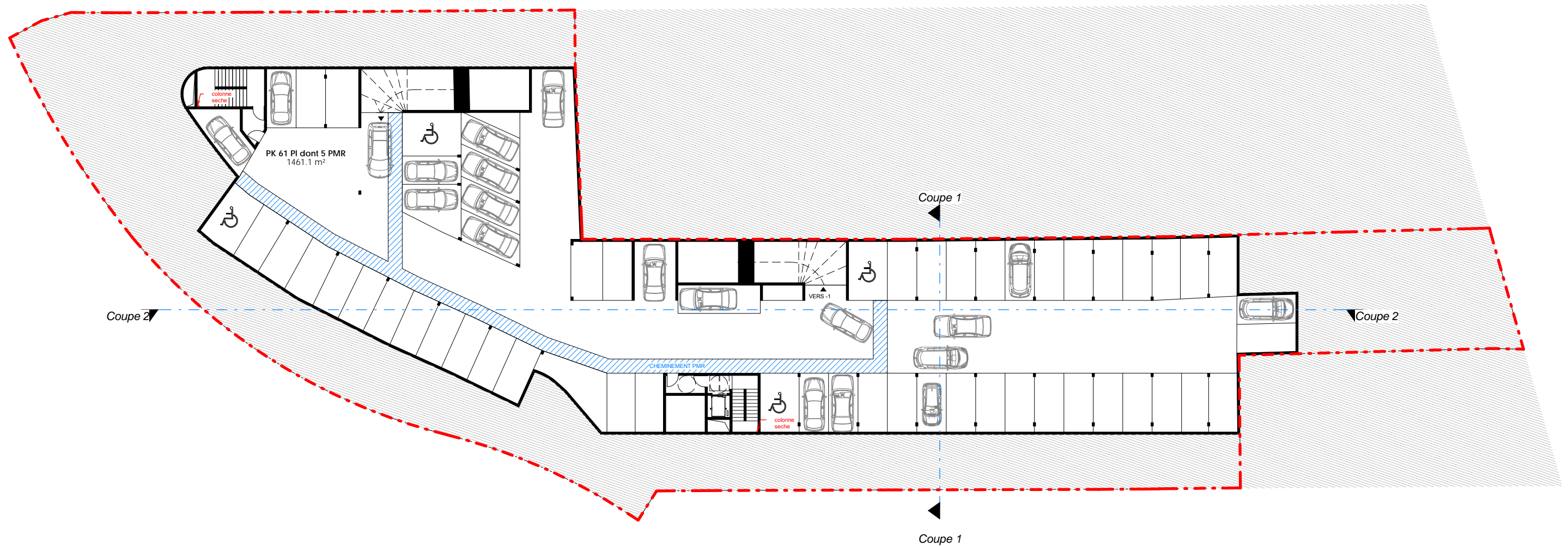
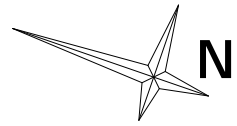

**ATELIER D'ARCHITECTURE DJELLALI**

Affiliation Nationale à l'ordre des Architecte N° S18267.  
180 Avenue du Prado - 3ème étage Regus - 13008 Marseille  
Tel : 00.33.(0).4.91.28.62.09  
Tel : 00.33.(0).6.27.40.94.40  
djellali.chafik@gmail.com  
www.chafikdjellali.com

**MAITRE D'OUVRAGE**

**SCI GGO**

2 Boulevard Carnot, 13100 Aix en Provence  
Tel : 00.33.(0).6.10.02.33.77  
c.jouenne@oia-immobilier.com

**PROJET MIXTE - PARKING DE 292 PLACES  
+ 3 PLATEAUX D'ACTIVITE**

4 Avenue du Général de Gaulle - 83270 Saint-Cyr-sur-Mer

Les présents documents sont exclusivement destinés à l'obtention des autorisations administratives. Ces documents ne peuvent, en aucun cas, être utilisés pour l'exécution des travaux. Il est rappelé l'obligation de faire réaliser des études techniques par des bureaux d'études spécialistes. L'implantation des ouvrages doit être effectuée par un géomètre expert avant démarrage des travaux.

N° de la feuille : **PC39/40f**

**Plan niveau -2**

Date d'émission : **22/09/2017**

Echelle : **1 : 350**

**PERMIS DE CONSTRUIRE**