

Surface entrée d'air neuf en partie basse (0,00m-1,00m)  
 4 entrée de 2 x 1 = 8 m<sup>2</sup> soit la capacité de 83 voitures  
 (1 voiture nécessite 0.12m<sup>2</sup>)

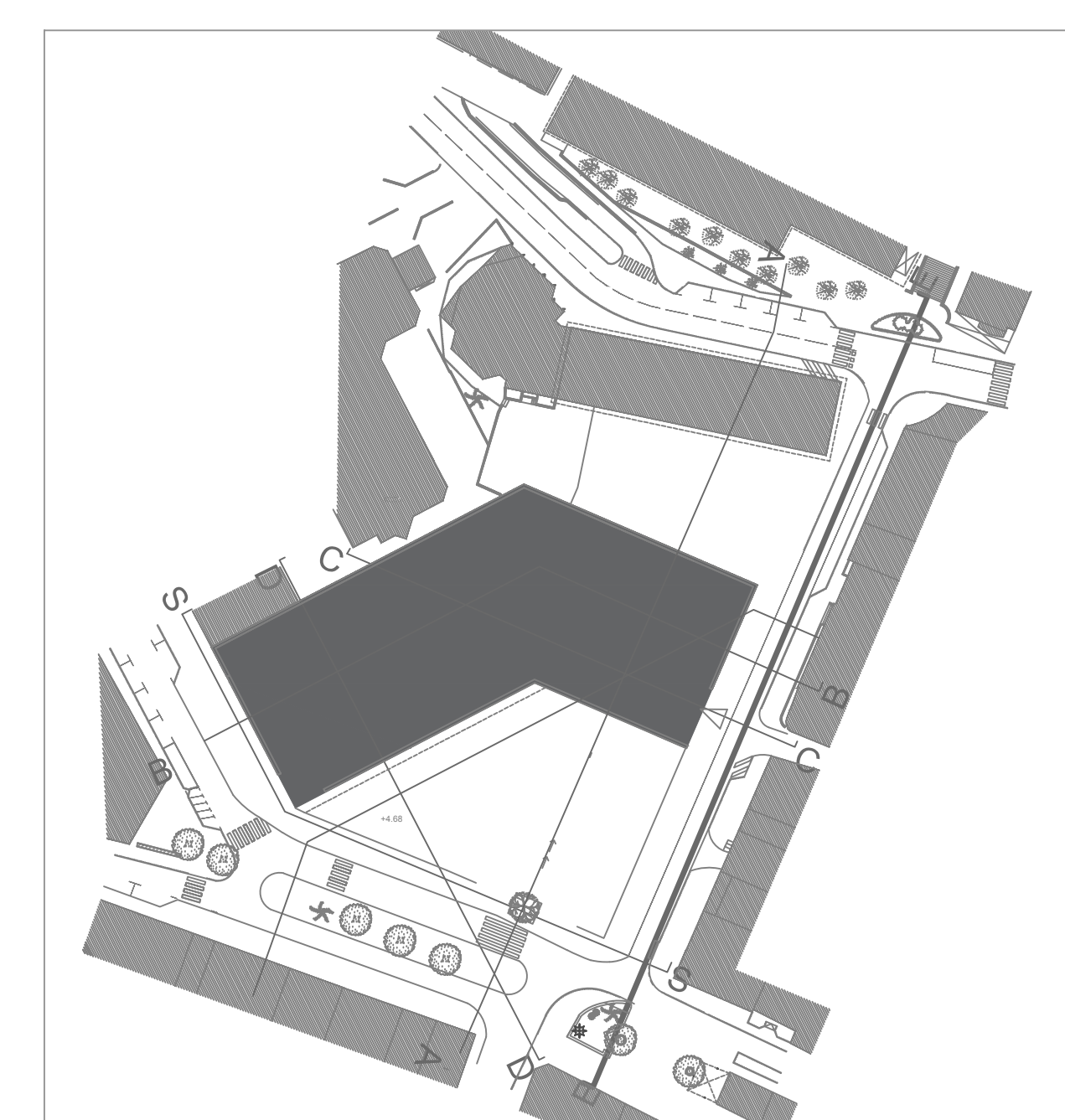

**PROVISOIRE**

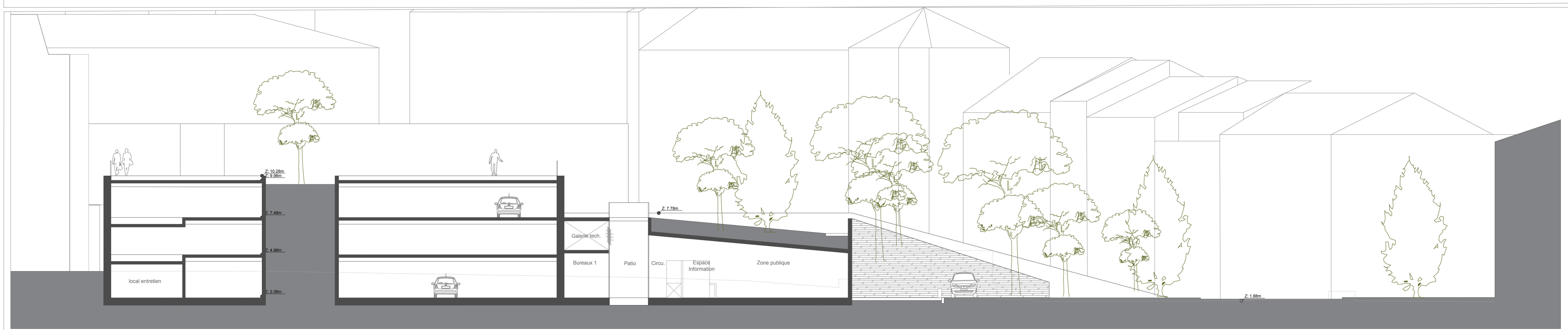

**Babel+Prado**  
 ARCHITECTES ASSOCIÉS | NICOL BABEL + JEAN-LUC PRADO + BENOÎT SAUPEY

Sainte-Maxime/Place Louis Blanc

Aménagement de la place Louis Blanc  
 avec Parking public et Office de Tourisme

Maire de Courage: **Commune de Sainte-Maxime**  
 Direction des infrastructures  
 Boulevard des Minimes  
 03128 Sainte-Maxime  
 Tel. : 04 94 56 69 90

|  |  |  |
|--|--|--|
| BET structure/fluide<br><b>TFP Ingénierie</b><br>Immeuble Le Bathazar<br>2 rue d'Alsace - 07 00025<br>13002 Marseille<br>Tel. : 04 91 23 71 58<br>c.vanderweyck@tfp.fr | BET VSD<br><b>CEC VSD</b><br>Bureau de St A<br>2 avenue Elsa Triolet<br>13008 Marseille<br>Tel. : 04 91 53 38 43<br>contact@cecvsd.com | Paysagiste<br><b>Horizon Paysage</b><br>13 boulevard Rompard<br>13007 Marseille<br>Tel. : 04 91 46 38 60<br>contact@horizonpaysage.com |
| BET Environnement<br><b>Adm1</b><br>ZAC des Hayes<br>13007 Marseille<br>Tel. : 04 91 24 67 90  | CSPS<br><b>EGEM</b>  | Bureau de contrôle<br><b>Qualicomat</b><br>12 rue Sébastien Vauban<br>Fos BTP - Espace Capitou<br>13008 Fos<br>Tel. : 04 94 17 71 88   |

| N° | Date | avis. des. | avis. des. |
|----|------|------------|------------|
|    |      |            |            |

Coups

| Phase      | Émetteur | Domaine      | Échelle                | Nature | Numéro | Indice |
|------------|----------|--------------|------------------------|--------|--------|--------|
| APD        | BP033    | ARC          | 02                     | PL     | 107    | 0      |
| Date       | Échelle  | Localisation | Fichier C.A.D.         | Auteur |        |        |
| 16/02/2018 | 1/100    | NGF          | BP024-PLM-18042017.dwg | BP     |        |        |