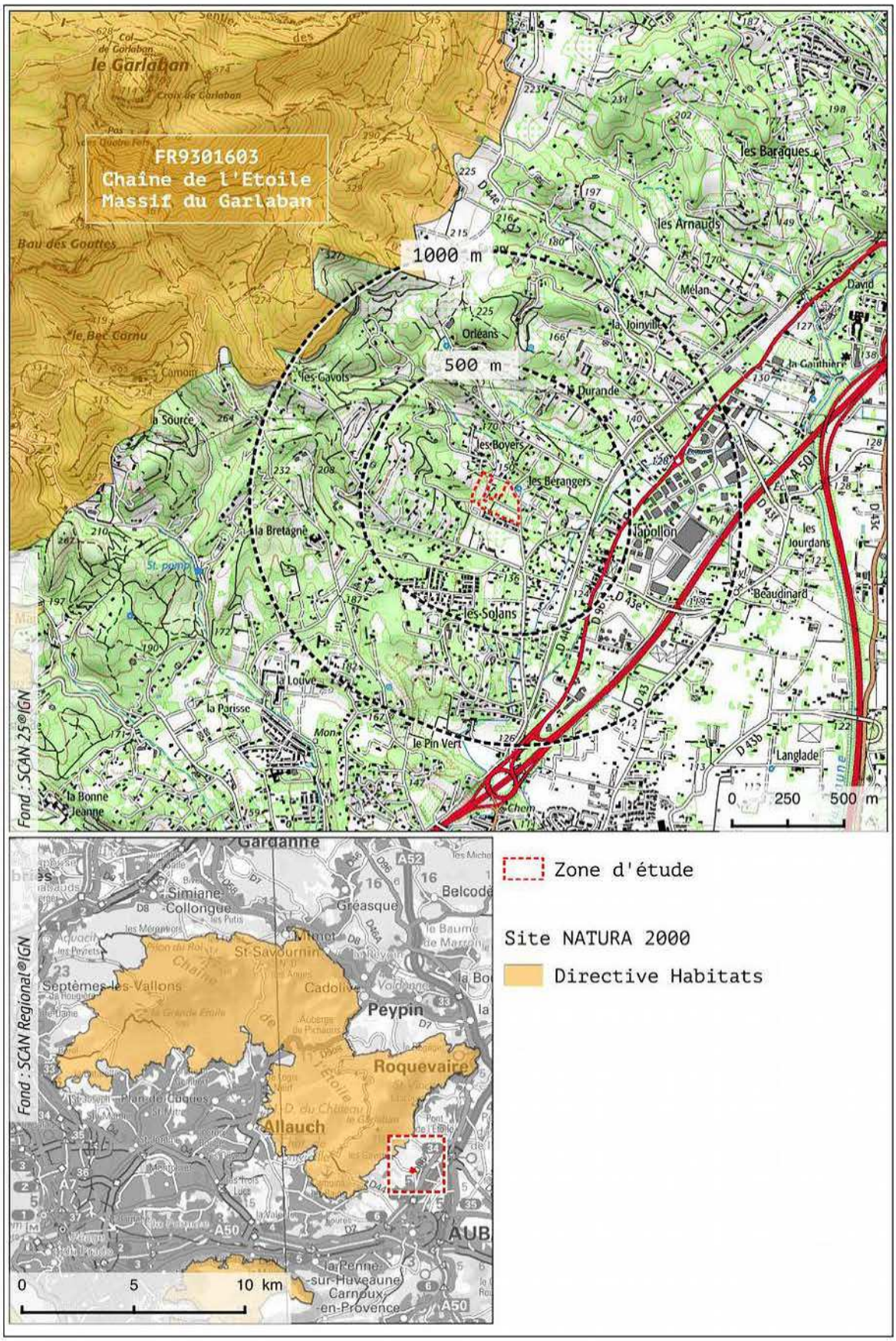

Carte 3: Localisation de la zone d'étude par rapport au site NATURA 2000

Le projet n'est pas situé dans le périmètre du site NATURA 2000. La zone d'étude se situe aux extrémités sud-est du site NATURA 2000 à environ 1 km de ses limites.