

AMENAGEMENT D'UN CARREFOUR GIRATOIRE SUR LA RD 559 AU DROIT DU CHEMIN DES ROCHES

Commune de Sanary-sur-Mer (83)

Annexes au Cerfa n°14734*03 « Examen au cas par cas »

Sommaire :

- **Annexe I** : Plan de situation – échelle 1/25000
- **Annexe II** : Photographies de la zone d'implantation
- **Annexe III** : Plan du projet
- **Annexe IV** : Plan des abords
- **Annexe V** : Situation vis-à-vis de Natura 2000

ANNEXE I : PLAN DE SITUATION

PLAN DE SITUATION GÉNÉRAL

échelle 1/25000 source Géoportail IGN Scan25

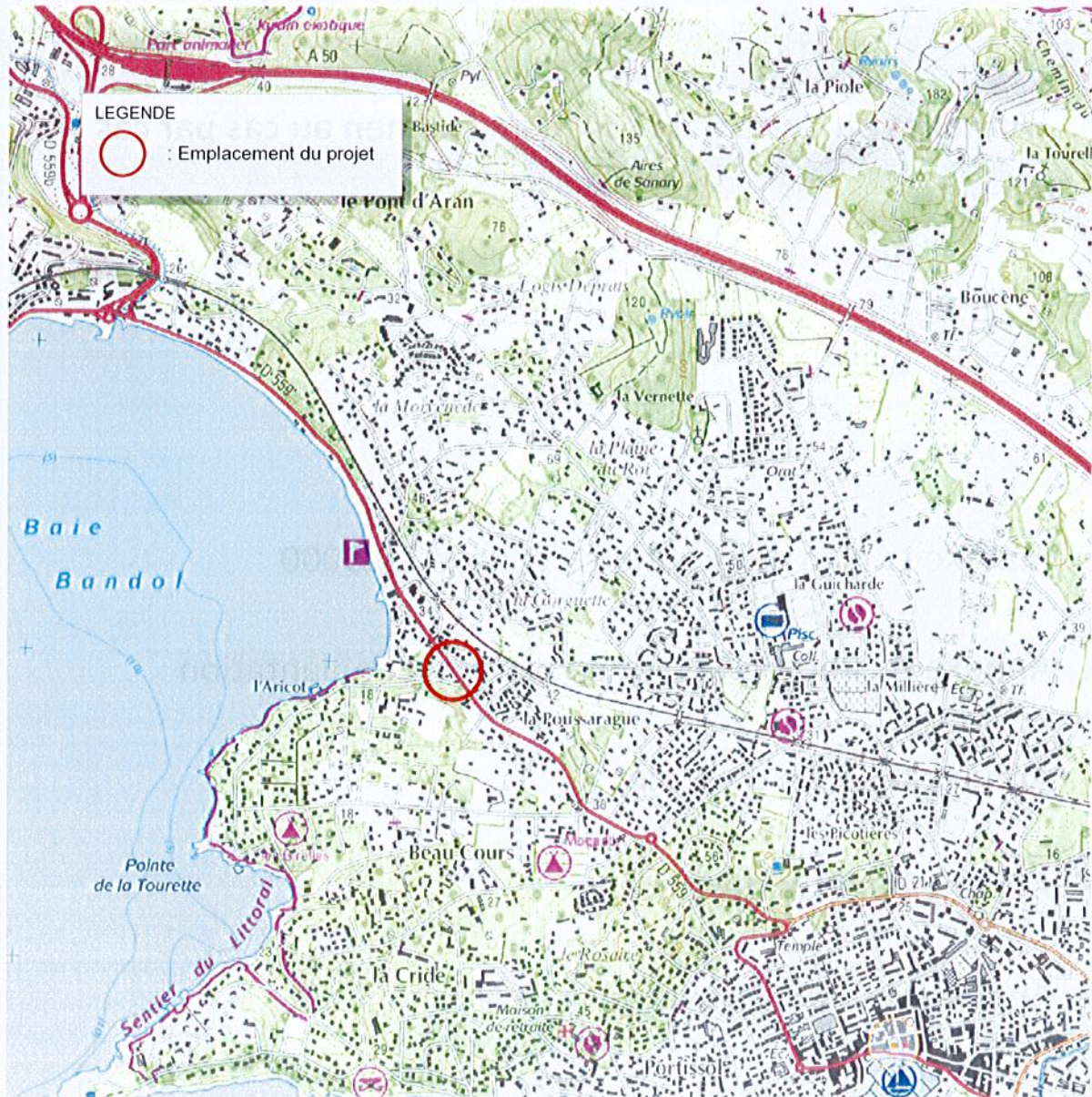

ANNEXE II : PHOTOGRAPHIES DE LA ZONE D'IMPLANTATION

PLANCHE PHOTOS DU SITE / Crédit photos TPF infra 2015 - Google Earth 2015

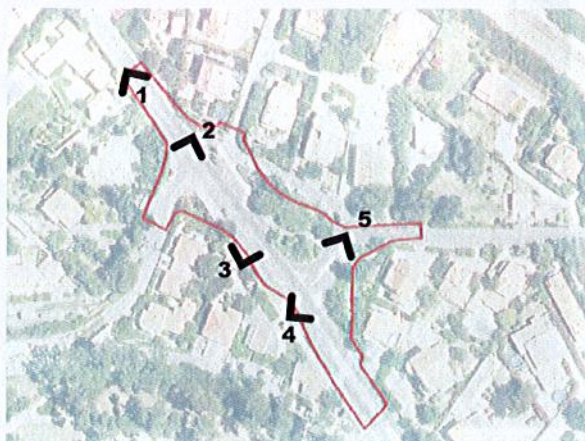

localisation photos



photo 1



photo 2



photo 3



photo 4

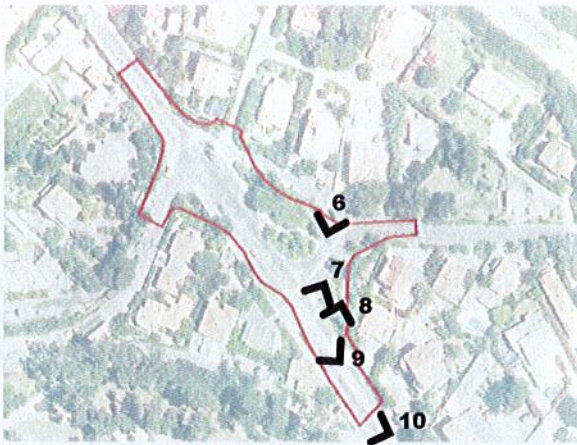

photo 5

Aménagement d'un carrefour giratoire sur la RD 559 au droit du chemin des Roches
Commune de Sanary-sur-Mer

ANNEXE II : PHOTOGRAPHIES DE LA ZONE
D'IMPLANTATION

PLANCHE PHOTOS DU SITE / Crédit photos TPF infra 2015 - Google Earth 2015



localisation photos



photo 6



photo 7



photo 8



photo 9



photo 10

ANNEXE IV : PLAN DES ABORDS

Aménagement d'un carrefour giratoire sur la RD 559 au droit du chemin des Roches
Commune de Sanary-sur-Mer

ANNEXE III : PLAN DU PROJET

PLAN GÉNÉRAL DES TRAVAUX
échelle 1/500 source C/263



ANNEXE IV : PLAN DES ABORDS

PLAN DES ABORDS

échelle 1/1500 source Geoportail IGN Orthophotoplan mission 2011

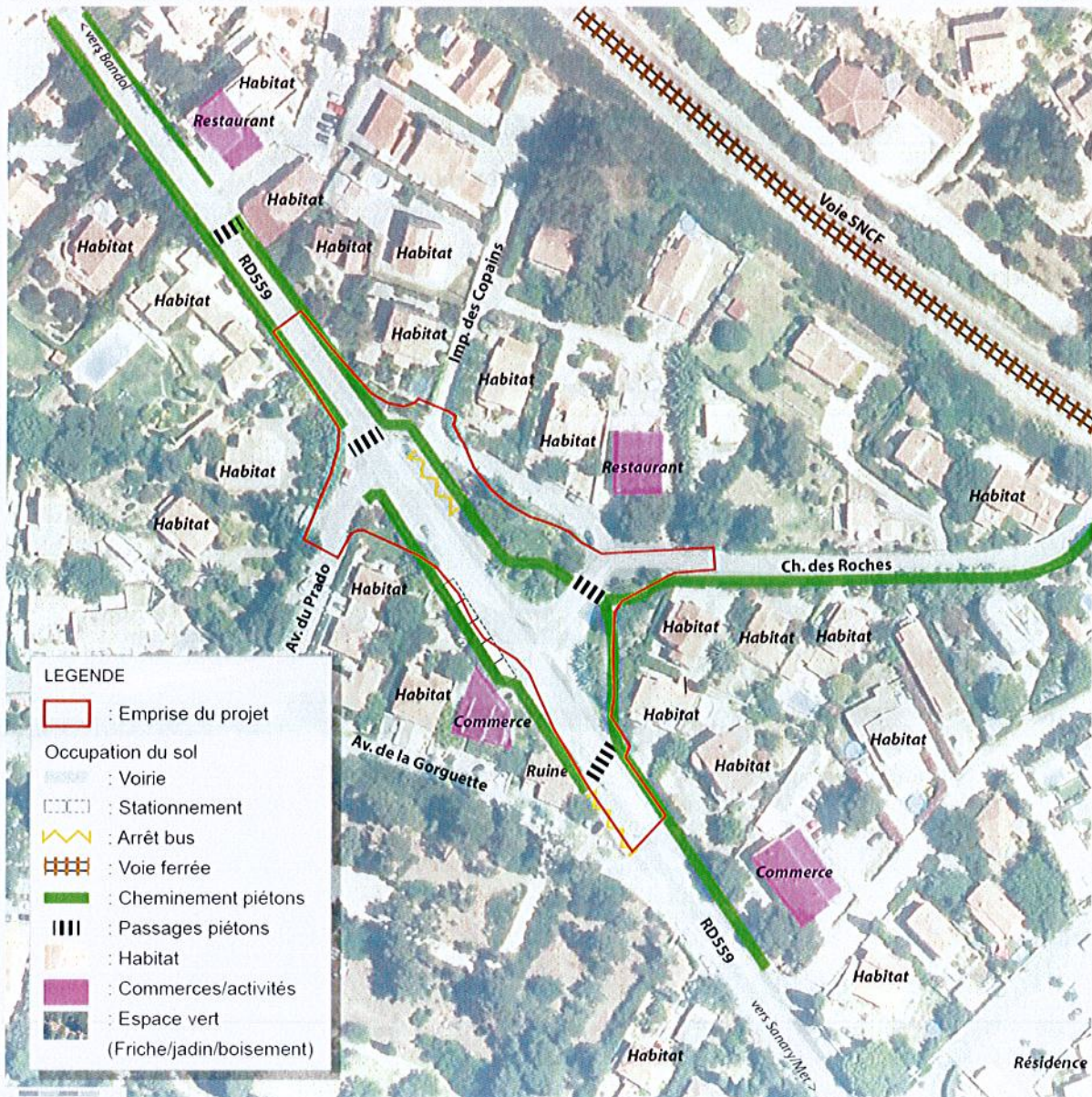

ANNEXE V : SITUATION VIS-A-VIS DE NATURA 2000

NATURA 2000

échelle 1/50000 source Dreal PACA



