

DEPARTEMENT DU VAR

COMMUNE DE VIDAUBAN

LIEU-DIT : CHAUME NORD

SECTION AA n°193

PROPRIETE DE
Mr LECCIA Thierry

PLAN TOPOGRAPHIQUE



Dressé le : 22 Mars 2017

Dossier 2017-84topo

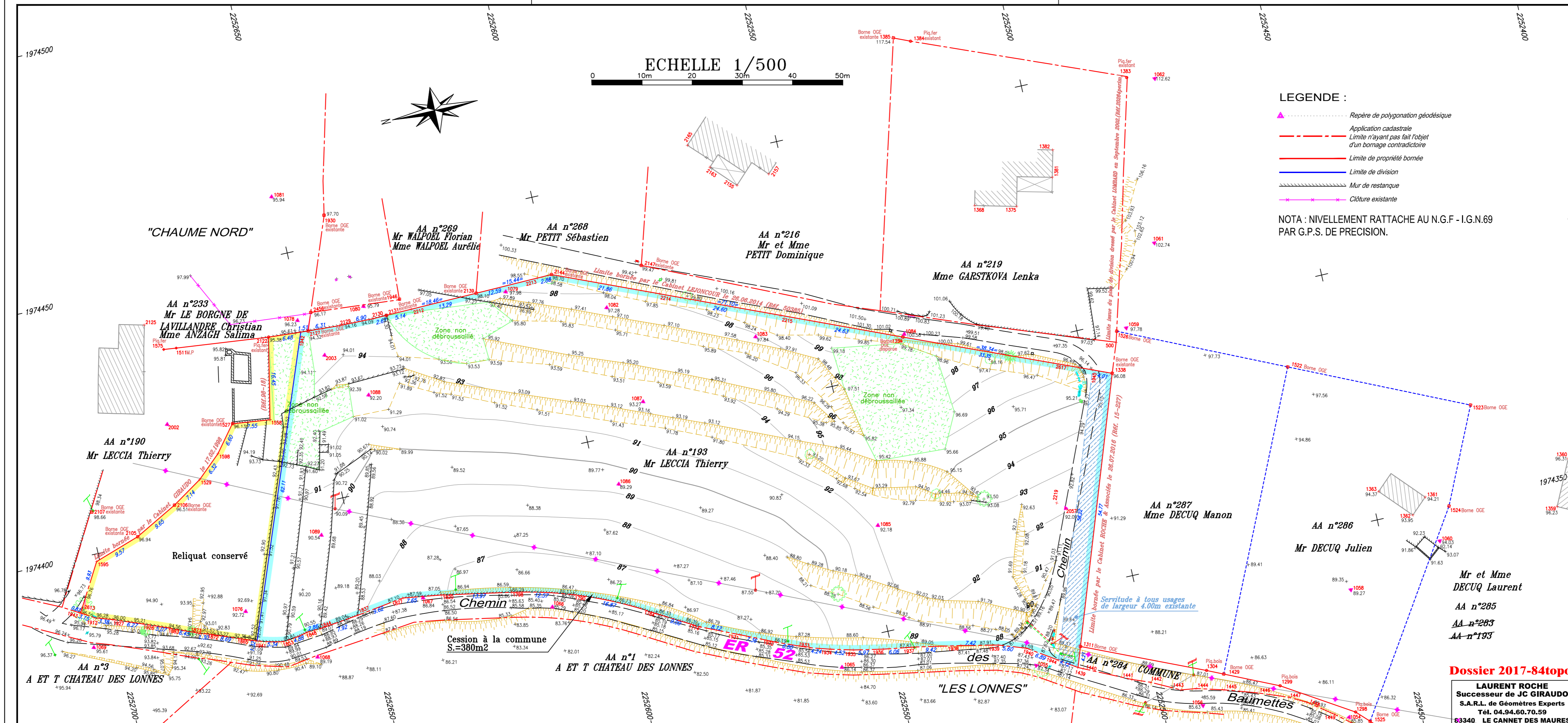

- LEGENDE :**
- ▲ Repère de polygonation géodésique
 - - - Application cadastrale
 - - - Limite n'ayant pas fait l'objet d'un bornage contradictoire
 - Limite de propriété bornée
 - Limite de division
 - ▨ Mur de restanque
 - Clôture existante

NOTA : NIVELLEMENT RATTACHE AU N.G.F - I.G.N.69
PAR G.P.S. DE PRECISION.

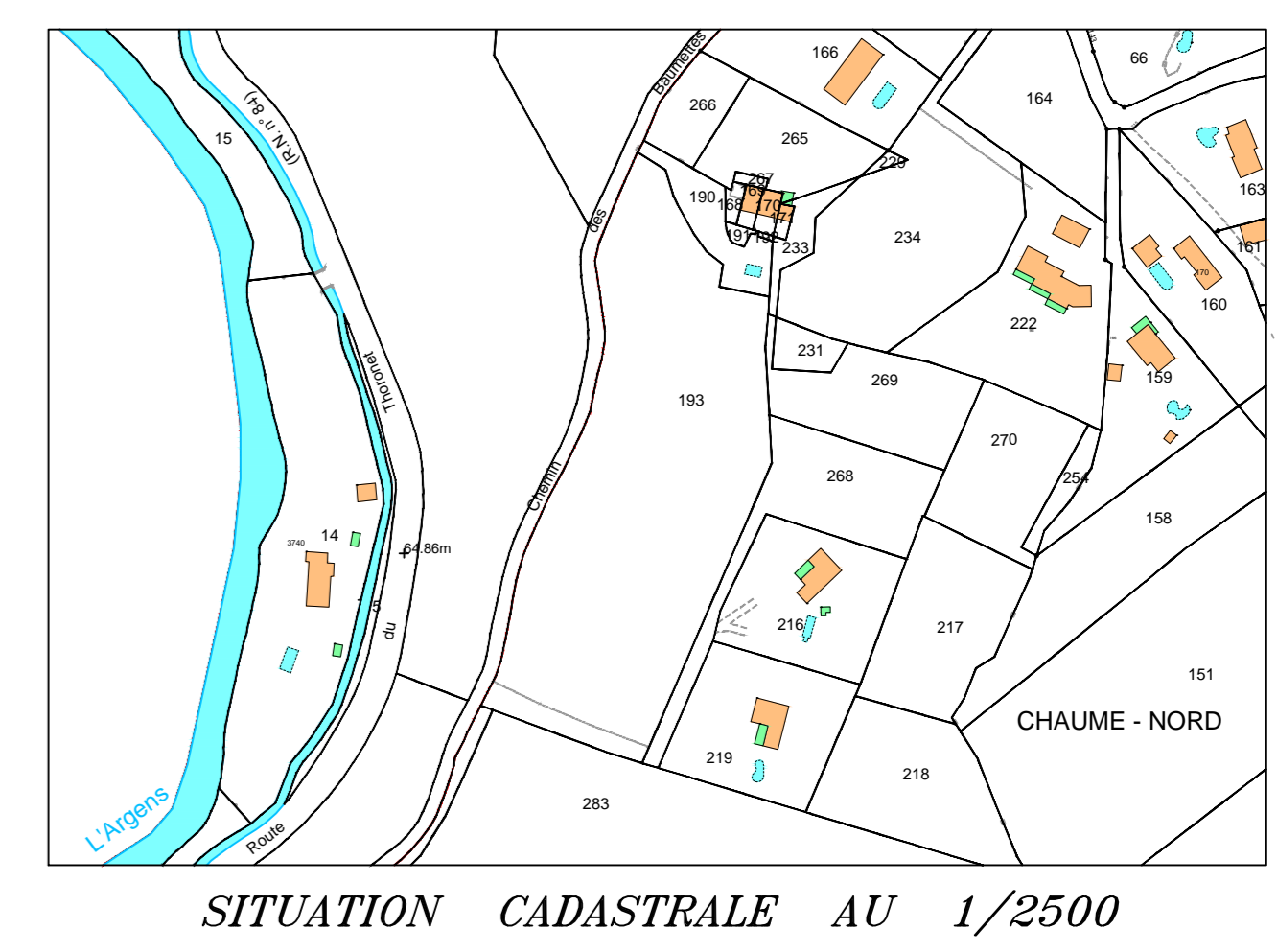
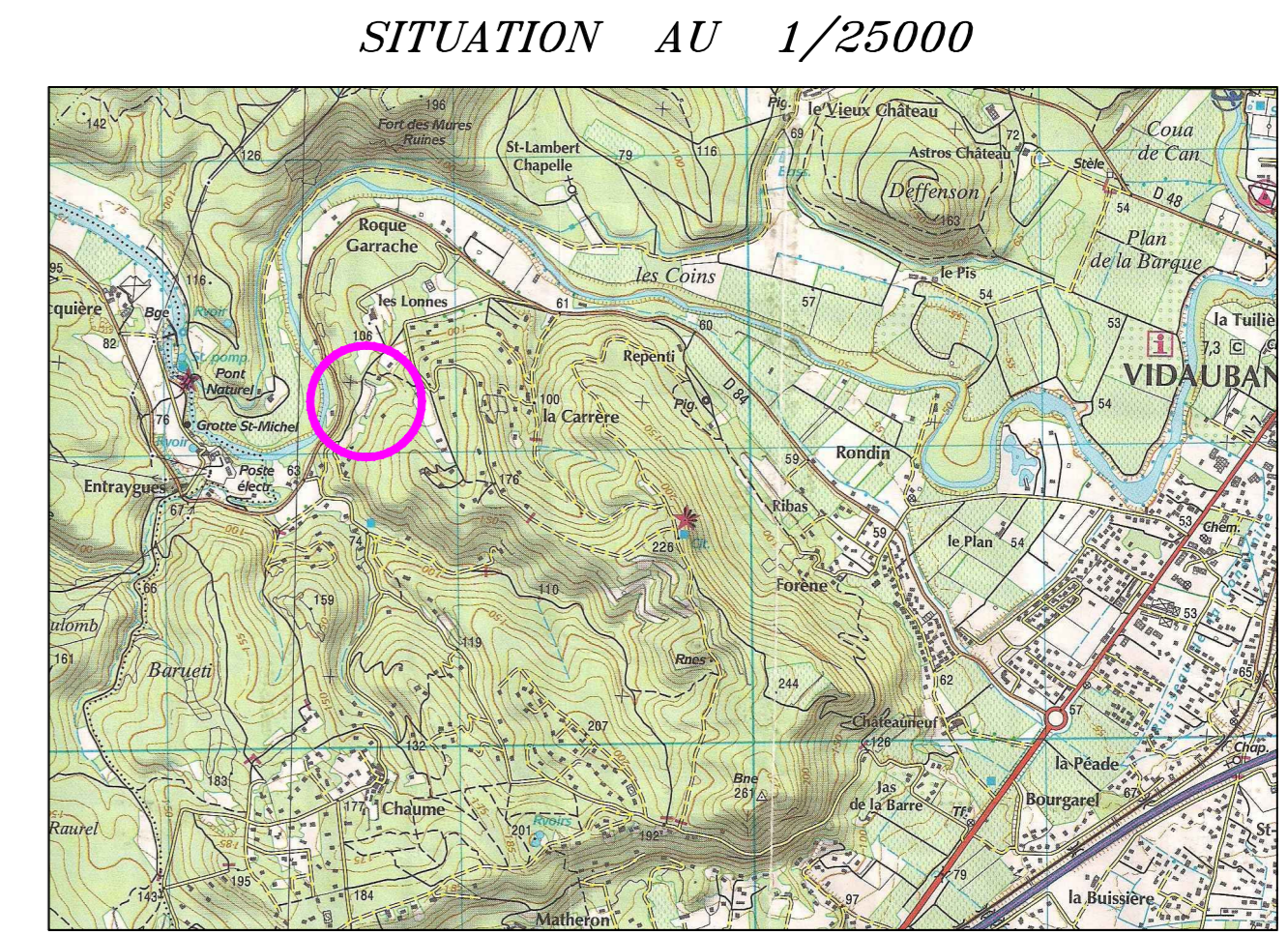

Laurent ROCHE
 Successeur de J-C GIRAUDO
 S.A.R.L. de Géomètres Experts
 inscription numéro 23603

70, ZAC de La Guéiranne - 83340
LE CANNET DES MAURES
 TEL: 04.94.60.70.59
 laurent.roche@geometre-expert.fr

Dossier 2017-84topo

LAURENT ROCHE
 Successeur de J-C GIRAUDO
 S.A.R.L. de Géomètres Experts
 Tél. 04.94.60.70.59
 83340 - LE CANNET DES MAURES