

Création de la liaison intercommunale de la Siagne

Commune de Cannes (06)

Annexes au Cerfa n°14734*03 « Examen au cas par cas »

Sommaire :

- **Annexe I** : Plan de situation – échelle 1/25000
- **Annexe II** : Photographies de la zone d'implantation
- **Annexe III** : Plan du projet
- **Annexe IV** : Plan des abords
- **Annexe V** : Situation vis-à-vis de Natura 2000
- **Annexe VI** : Carte de synthèse des enjeux écologiques du secteur (Biotope, 2012)

Raccordement du chemin de l'Abadie à la liaison intercommunale de la Siagne et au chemin de la Levade

ANNEXE I : PLAN DE SITUATION



Source : Géoportail / SCAN 25

**ANNEXE II : PHOTOGRAPHIES DE LA ZONE
D'IMPLANTATION (source : TPFi, décembre 2016)**



Raccordement du chemin de l'Abadie à la liaison intercommunale de la Siagne et
au chemin de la Levade



Raccordement du chemin de l'Abadie à la liaison intercommunale de la Siagne et au chemin de la Levade



Raccordement du chemin de l'Abadie à la liaison intercommunale de la Siagne et au chemin de la Levade

ANNEXE III : PLAN DU PROJET

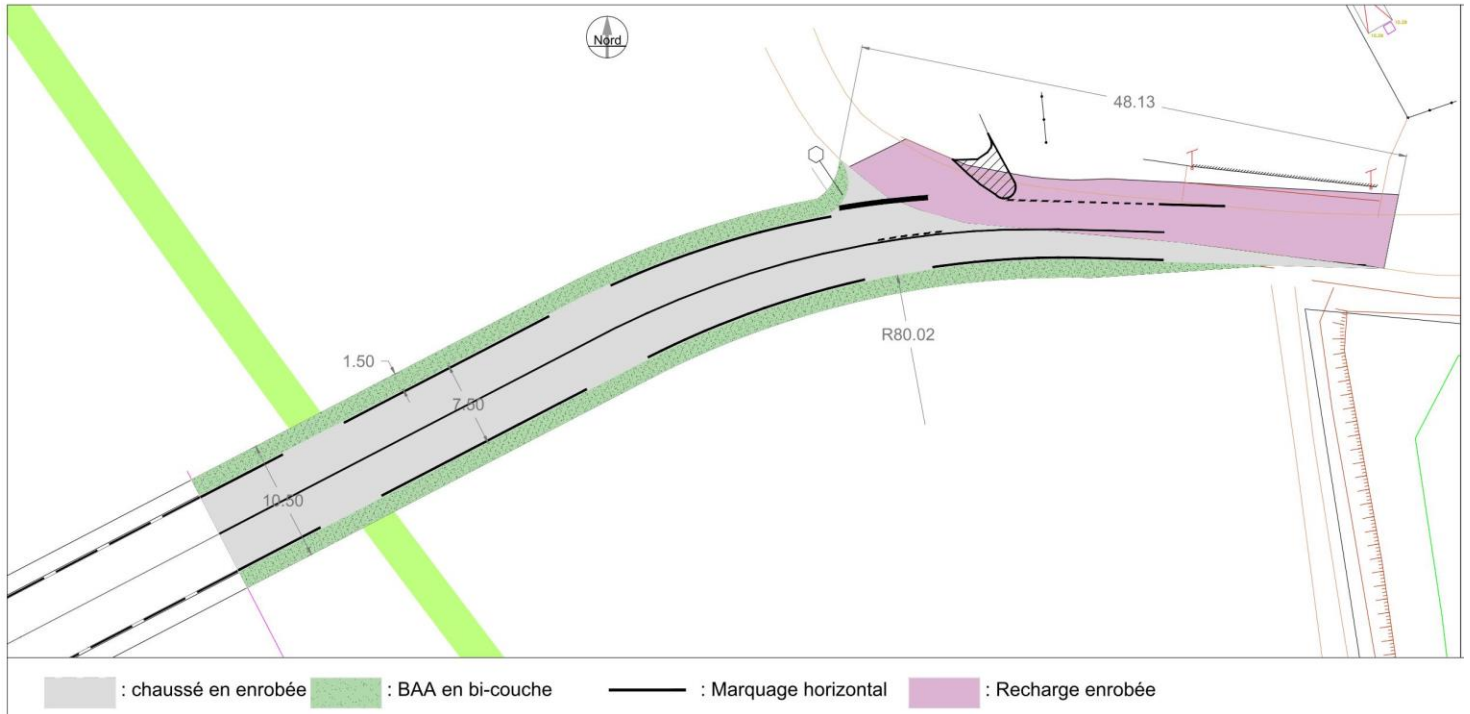

Raccordement du chemin de l'Abadie à la liaison intercommunale de la Siagne et au chemin de la Levade

ANNEXE IV : PLAN DES ABORDS ET CADASTRE

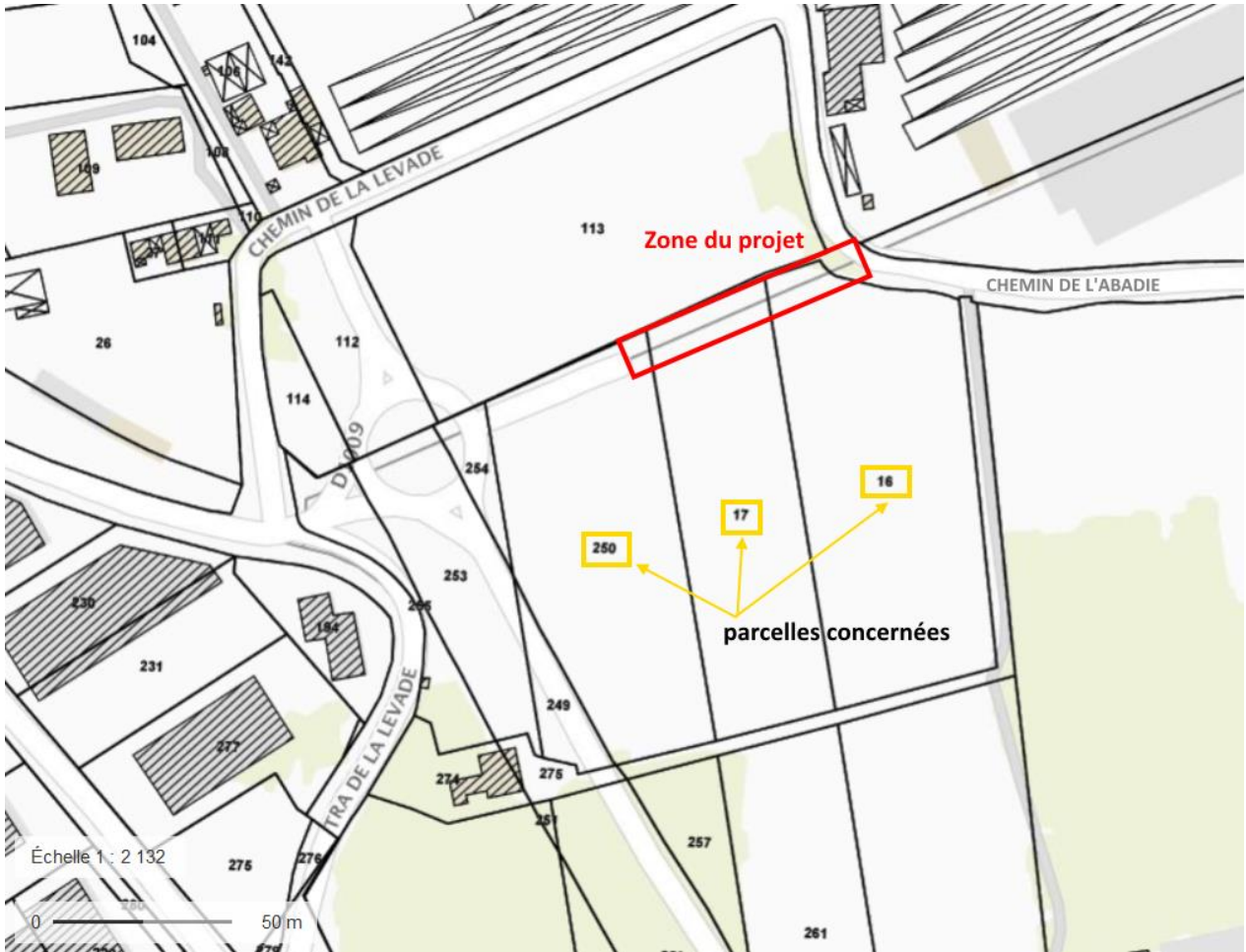

CADASTRE

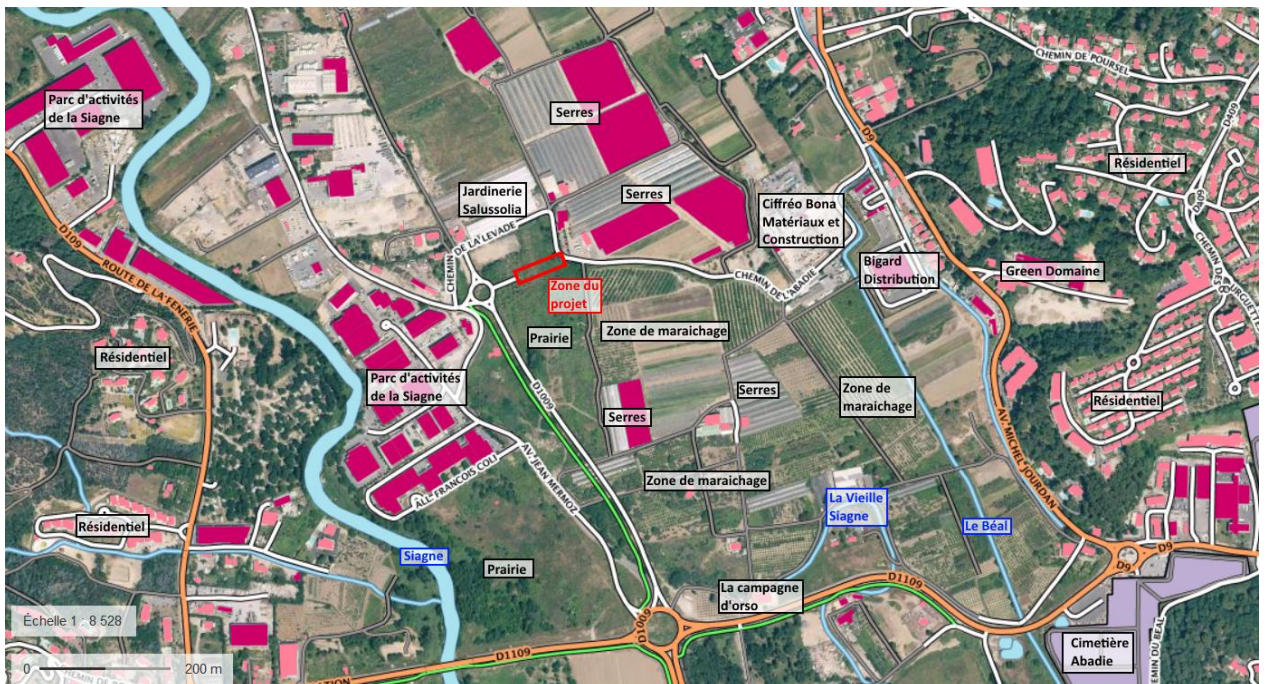

PLAN DES ABORDS

Raccordement du chemin de l'Abadie à la liaison intercommunale de la Siagne et au chemin de la Levade

ANNEXE V : SITUATION VIS-A-VIS DE NATURA 2000



Tous droits réservés.

Document imprimé le 6 Février 2017, serveur Carmen v2.2, <http://carmen.developpement-durable.gouv.fr>, Service: DREAL Provence-Alpes-Côte-d'Azur.

① : ZSC Gorges de la Siagne

② : ZSC Baie et Cap d'Antibes – Iles de Lérins

ANNEXE VI : CARTE DE SYNTHÈSE DES ENJEUX ÉCOLOGIQUES DU SECTEUR (Biotope, 2012)



Synthèse des enjeux

Projet de CVO à Cannes - Volet faune, flore et milieux naturels de l'étude d'impact

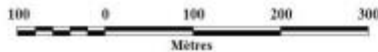
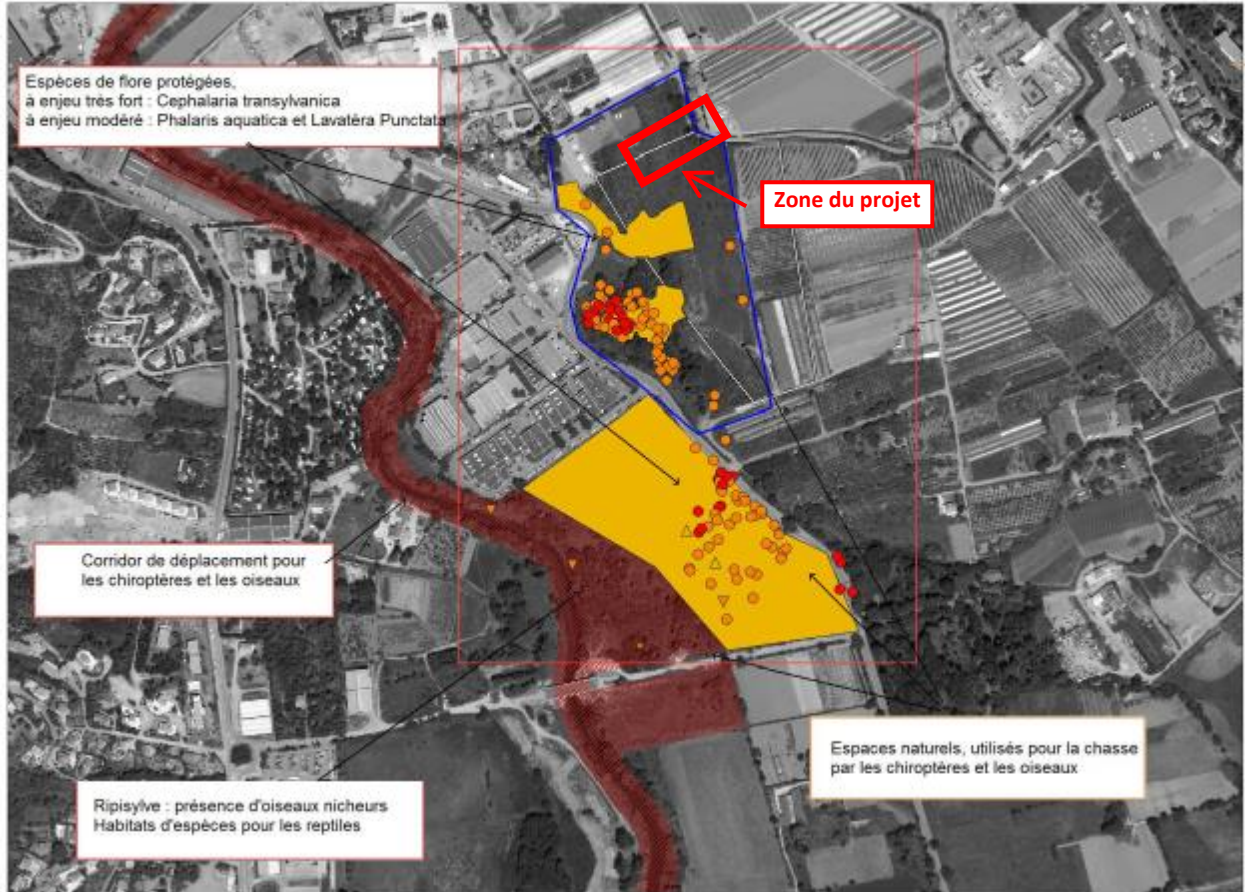

- Aire d'étude
- Aire d'étude rapprochée
- Zone d'implantation finale du projet
- Enjeu important
- Enjeu modéré
- Flore protégée**
 - Enjeu fort
 - Enjeu modéré
- Oiseaux patrimoniaux**
 - En chasse
 - Nicheur