



DEMARCHE D'EXAMEN AU CAS PAR CAS PREALABLE A LA REALISATION D'UNE  
EVALUATION ENVIRONNEMENTALE - CUERS 690

Client : TRIGNAT  
RESIDENCE



### PLAN DE LOCALISATION (Fond : vis aérienne, Géoportail 2017)

Dossier : PNEED04A  
Version : 1.0  
Echelle : Graphique  
Date : 03/03/2017  
Emitteur : GH



DEMARCHE D'EXAMEN ET CAS PARTICULIER A LA REALISATION D'UNE EVALUATION ENVIRONNEMENTALE - CHERS (89)		Client : TRIGNAT RESIDENCE
PHOTOGRAPHIES DU SITE D'ETUDE (Fond : vue aérienne, GOOGLE MAP 2017)		
Dossier n° : 17MEE0264a	Echelle : Graphique	Date : 05/02/2017
Version : 1.0		Établi par : SH

Les photographies présentées en pages suivantes sont datées du 07/03/17.



**Vue 1 : Espaces en friche – Vue du Sud-Ouest**



**Vue 2 : Espaces en friche / Ruine – Vue du Nord**



**Vue 3 : Espaces en friche – Vue du Nord-Est**



**Vue 4 : Espaces en friche – Vue de l'angle Nord-Est**

<small>DEMARCHE D'EXAMEN AU CAS PAR CAS PRECISEE A L'ARTICLE 17 DE LA LOI N° 1010/2009  <small>EVOLUTION DES PROCEDURES N° 2014/001</small></small>		<small>Client : TRIGNAT  <small>RESIDENCE</small></small>
<b>PHOTOGRAPHIES DU SITE  <small>D'ETUDE</small></b>		
<small>Dossier n° : 17ME0364a  <small>Version : 1.0  <small>Établi par : SH</small></small></small>	<small>Échelle : Graphique  <small>Date : 06/02/2017</small></small>	



Vue 5: Espaces en friche/ruine – Vue du Sud



Vue 6: Vue de l'angle Sud-Est, chemin bordant le site

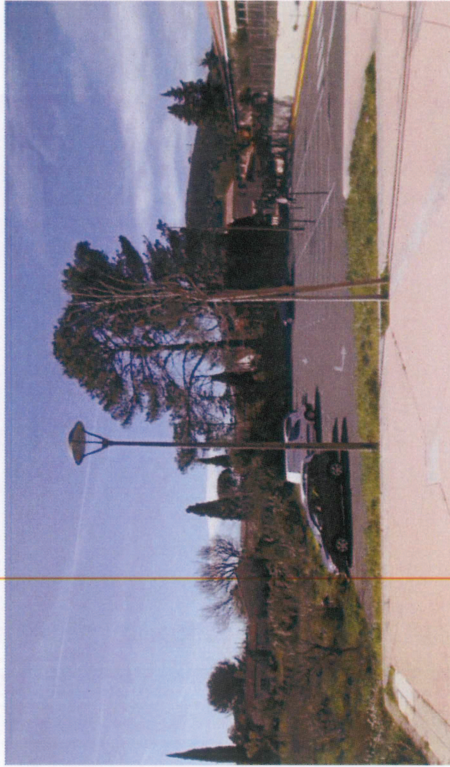

Vue 7: Vue de l'angle Nord-Ouest, parking existant

DEMANDE D'ACCÈS AU CAS PARTICULIER A LA REALISATION D'UNE EVALUATION D'IMPACT ENVIRONNEMENTAL - OBERLIN		Client : TRIGNAT RESIDENCE	
PHOTOGRAPHIES DU SITE D'ETUDE			
Dossier n° : 17ME0044a Version : 1.0 Etabli par : SH	Etude : Graphique Date : 06/02/2017		

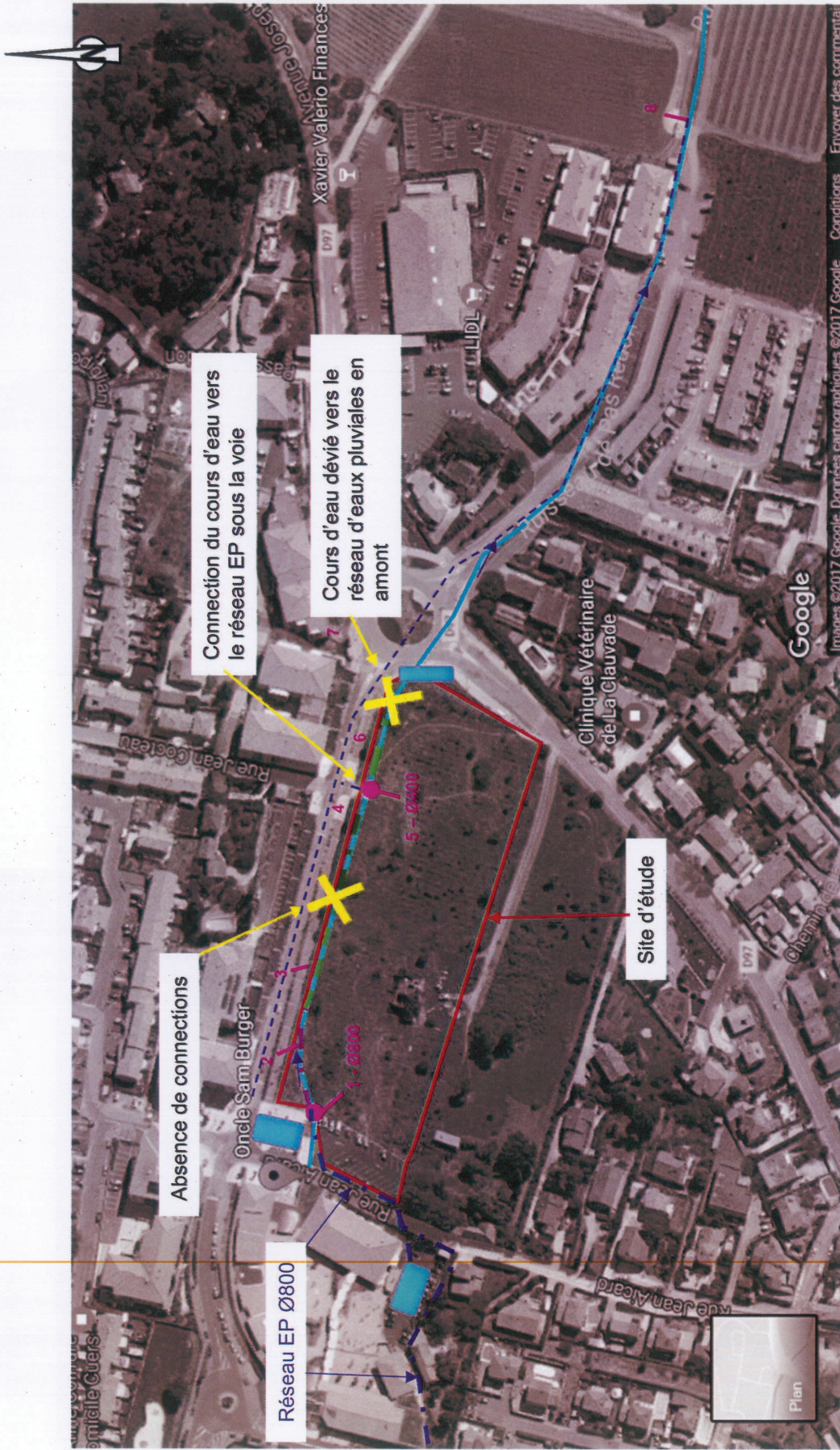

Images ©2017 Google, Données cartographiques ©2017 Google Conditions Envoyer des commentaires







Connection du cours d'eau vers le réseau EP sous la voie

Cours d'eau dévié vers le réseau d'eaux pluviales en amont

Absence de connections

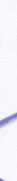
Réseau EP Ø800

Site d'étude

-  Ruisseau de Pas de Redon selon l'IGN
-  Canal béton rectangulaire (0,5 m x 1,0 m)
-  Fossé en terre enherbé
-  Fossé en terre totalement obstrué par de la végétation/ronces
-  Bassin de rétention enterré
-  Sens des écoulements
-  Réseau EP

Les photographies présentées en pages suivantes sont datées du 07/03/17.

DEMANDE D'EXAMEN AU CAS PAR CAS SPECIFIQUE A LA REALISATION D'UNE EVALUATION ENVIRONNEMENTALE (EVE) (2017)		
COURS D'EAU (Fond : vue aérienne, GOOGLE MAP 2017)		
Dossier n° : 17ME02044 Version : 1.0 Date : 06/02/2017	Client : TRIGNAT RESIDENCE	